

# COLMAR AGGLOMERATION



## COMPTE ADMINISTRATIF 2015



**Panneaux signalétiques (entrée de l'Agglomération)**



**Mise en accessibilité des arrêts de bus**

# LES BUDGETS

<b>BUDGET GENERAL.....</b>	<b>Page 05</b>
<b>PRESENTATION CONSOLIDEE .....</b>	<b>Page 84</b>
<b>BUDGET EAU.....</b>	<b>Page 89</b>
<b>BUDGET ASSAINISSEMENT.....</b>	<b>Page 145</b>
<b>BUDGET GESTION DES DECHETS .....</b>	<b>Page 195</b>
<b>BUDGET TRANSPORTS URBAINS .....</b>	<b>Page 225</b>
<b>BUDGET LES ERLÉN .....</b>	<b>Page 253</b>
<b>BUDGET ZONES D'ACTIVITES ECONOMIQUES .....</b>	<b>Page 271</b>

# SOMMAIRE

Pages		Joint	Sans objet
<b>I - Informations d'ordre général</b>			
3	A - Informations statistiques, fiscales et financières		
6	B - modalités de vote du budget		
<b>II - Présentation générale du budget</b>			
7	A1 - Vue d'ensemble - Sections		
8	A2 - Vue d'ensemble - Section de fonctionnement - Chapitres		
9	A3 - Vue d'ensemble - Section d'investissement - Chapitres		
10	B1 - Balance générale du budget - Dépenses		
11	B2 - Balance générale du budget - Recettes		
<b>III - Vote du budget</b>			
12	A1 - Section de fonctionnement - Détail des dépenses		
18	A2 - Section de fonctionnement - Détail des recettes		
22	B1 - section d'investissement - Détail des dépenses		
26	B2 - section d'investissement - Détail des recettes		
<b>IV - ANNEXES</b>			
<b>A - Eléments du bilan</b>			
31	A1.1 - Présentation croisée par fonction (fonctionnement)		
40	A1.2 - Présentation croisée par fonction (investissement)		
	A2 - Etat de la dette		
	2.1 - Détail des crédits de trésorerie		
48-49	2.2 - Répartition par nature de dette		
	2.3 - Répartition des emprunts par structure de taux (hors A1)		
50	2.4 - Typologie de la répartition de l'encours		
	2.5 - Détail des opérations de couverture		
	2.6 - Remboursement anticipé d'un emprunt avec refinancement		
	2.7 - Emprunts renégociés au cours de l'année N		
	2.8 - Dette pour financer l'emprunt d'un autre organisme		
	2.9 - Autres dettes		
51	A3 - Méthodes utilisées pour les amortissements		
	A4 - Etat des provisions		
	A5 - Etalement des provisions		
52	<i>Inventaire - Etat des immobilisations et des amortissements</i>		
73	A6.1 - Equilibre des opérations financières - Dépenses		
74	A6.2 - Equilibre des opérations financières - Recettes		
	A7- Etats des dépenses, recettes services eau assainissement		
	1.1 - Fonctionnement		
	1.2 - Investissement		
	A7.2 - Etat de la répartition de la TEOM		
	A8 - Etat des charges transférées		
	A9 - Détail des opérations pour le compte de tiers		
<b>B - Engagements hors bilan</b>			
	B1 - Etat des engagements donnés et reçus		
	1.1 - Etat des emprunts garantis		
	1.2 - Calcul du ratio d'endettement		
	1.3 - Etat des contrats de crédit-bail		
	1.4 - Etat des contrats de partenariat public-privé		
	1.5 - Etat des autres engagements donnés		
76	1.6 - Etat des engagements reçus		
77	1.7 - Subventions versées dans le cadre du vote du budget		
	B2 - Etat des autorisations de programme, crédits de paiement		
	B3 - Etat des recettes grévées d'une affectation spéciale		
<b>C - Autres éléments d'information</b>			
79-81	C1.1 - Etat du personnel		
	C1.2 - Actions de formation des élus		
	C2 - Liste des organismes avec engagements financiers pris		
82	C3.1 - Liste des organismes de regroupement auxquels adhère la commune ou l'établissement		
	C3.2 - Liste des établissements publics créés		
83	C3.3 - Liste des services individualisés dans un budget annexe		
	C3.4 - Liste des services assujettis à la TVA et non érigés en budget annexe		
84-86	C3.5 - Présentation agrégée du budget principal et des budgets annexes		
<b>D - Décisions en matière de taux - Arrêté et signatures</b>			
87	D1 - Décisions en matière de taux de contributions directes		
	D2 - Arrêté et signatures		

Code INSEE : 246800726	CA 2015
------------------------	---------

<b>I – INFORMATIONS GENERALES</b>		<b>I</b>
<b>INFORMATIONS STATISTIQUES, FISCALES ET FINANCIERES</b>		<b>A</b>
<b>Informations statistiques</b>		<b>Valeurs</b>
Population totale au 31/12/2015 (source : INSEE, recensement population 2012) :		104 656
Nombre de résidences secondaires (article R. 2313-1 in fine) :		961
Nom de l'EPCI à fiscalité propre auquel la commune adhère :		

Potentiel fiscal et financier(1)		Valeurs par hab. (population DGF)	Moyennes nationales de la strate	
Fiscal	Financier		Fiscal	Financier
47 403 101		448,514992	438,106368	

Informations financières – ratios (2)		Valeurs CA 2015	Moyennes nationales de la strate (3) Source : DGFiP, comptes de gestion 2013 ; calcul DGCL (§ 4-7 Collectivités locales en chiffres).
1	Dépenses réelles de fonctionnement/population	659 €	573 €
2	Produit des impositions directes/population	330 €	333 €
3	Recettes réelles de fonctionnement/population	825 €	663 €
4	Dépenses d'équipement brut/population	165 €	118 €
5	Encours de dette/population	40 €	397 €
6	DGF Totale/population	116 €	148 €
7	Dépenses de personnel/dépenses réelles de fonctionnement (2)	8,38%	19,70%
8	Dépenses de fonct. et remb. dette en capital/recettes réelles de fonct. (2)	82,21%	90,90%
9	Dépenses d'équipement brut/recettes réelles de fonctionnement (2)	20,03%	17,70%
10	Encours de la dette/recettes réelles de fonctionnement (2)	4,81%	60,00%

Dans l'ensemble des tableaux, les cases grisées ne doivent pas être remplies.

(1) Il s'agit du potentiel fiscal et du potentiel financier définis à l'article L. 2334-4 du code général des collectivités territoriales qui figurent sur la fiche de répartition de la DGF de l'exercice N-1 établie sur la base des informations N-2 (transmise par les services préfectoraux).

(2) Les ratios 1 à 6 sont obligatoires pour les communes de 3 500 habitants et plus et leurs établissements publics administratifs ainsi que pour les EPCI dotés d'une fiscalité propre comprenant au moins une commune de 3 500 habitants et plus. Les ratios 7 à 10 sont obligatoires pour les communes de 10 000 habitants et plus et leurs établissements publics administratifs ainsi que pour les EPCI dotés d'une fiscalité propre comprenant au moins une commune de 10 000 habitants et plus (cf. articles L. 2313-1, L. 2313-2, R. 2313-1, R. 2313-2 et R. 5211-15 du CGCT). Pour les caisses des écoles, les EPCI non dotés d'une fiscalité propre et les syndicats mixtes associant exclusivement des communes et des EPCI, il conviendra d'appliquer les ratios prévus respectivement par les articles R.2313-7, R. 5211-15 et R. 5711-3 du CGCT.

(3) Il convient d'indiquer les moyennes de la catégorie de l'organisme en cause (commune, communauté urbaine, communauté d'agglomération...) et les sources d'où sont tirées les informations (statistiques de la direction générale des collectivités locales ou de la direction générale de la comptabilité publique). Il s'agit des moyennes de la dernière année connue.



REPUBLIQUE FRANCAISE

COMMUNE  
dont la population est de 3500 habitants et plus

COLMAR AGGLOMERATION

Numéro SIRET : 24680072600019

POSTE COMPTABLE DE TRESORERIE PRINCIPALE MUNICIPALE COLMAR

M14

**COMPTE ADMINISTRATIF**  
**voté par nature**

BUDGET : BUDGET GENERAL CA

ANNEE 2015

<b>I - INFORMATIONS GENERALES</b>	<b>I</b>
<b>MODALITES DE VOTE DU BUDGET</b>	<b>B</b>

POUR MEMOIRE

I - L'Assemblée délibérante a voté le présent budget par nature :

- au niveau du chapitre pour la section de fonctionnement (1).
- au niveau du chapitre pour la section d'investissement (1).
- sans les chapitres "opérations d'équipement" de l'état III-B-3 (2)
- sans vote formel sur chacun des chapitres (2)

La liste des articles spécialisés sur lesquels l'ordonnateur ne peut procéder à des virements d'article à article est la suivante :

.....

II - En l'absence de mention au paragraphe I ci - dessus, le budget est réputé voté par chapitre et, en section d'investissement, sans chapitre de dépense "opération d'équipement".

III - Les provisions sont (2) :

- semi - budgétaires (pas d'inscription en recettes de la section d'investissement)

(1) A compléter par "du chapitre" ou "de l'article".

(2) Mention complétée ou Rayer la mention inutile

<b>II - PRESENTATION GENERALE DU COMPTE ADMINISTRATIF</b>	<b>II</b>
<b>VUE D'ENSEMBLE</b>	<b>A1</b>

## EXECUTION DU BUDGET

		DEPENSES		RECETTES	
REALISATIONS DE L'EXERCICE (mandats et titres)	Section de fonctionnement	a	44 159 442.29	g	48 254 882.66
	Section d'investissement	b	9 316 304.93	h	10 409 114.64

+ +

REPORTS DE L'EXERCICE N-1	Report en section de fonctionnement (002)	c		i	4 528 550.19
	Report en section d'investissement (001)	d	6 022 804.93	j	

= =

TOTAL (réalisations + reports)		=a+b+c+d	59 498 552.15	=g+h+i+j	63 192 547.49
-----------------------------------	--	----------	---------------	----------	---------------

RESTES A REALISER A REPORTER EN N+1	Section de fonctionnement	e		k	
	Section d'investissement	f	5 978 940.20	l	6 002 056.39
	TOTAL des restes à réaliser à reporter en N+1	=e+f	5 978 940.20	=k+l	6 002 056.39

RESULTAT CUMULE	Section de fonctionnement	=a+c+e	44 159 442.29	=g+i+k	52 783 432.85
	Section d'investissement	=b+d+f	21 318 050.06	=h+j+l	16 411 171.03
	TOTAL CUMULE	=a+b+c+d+e+f	65 477 492.35	=g+h+i+j+k+l	69 194 603.88

## DETAIL DES RESTES A REALISER

Chap/Art.	Libellé	Dépenses engagées non mandatées	Titres restant à émettre
	SECTION D'INVESTISSEMENT	5 978 940.20	6 002 056.39
10	DOTATIONS, FONDS DIVERS ET RESERVES		915 056.39
13	SUBVENTIONS D'INVESTISSEMENT RECUES		524 000.00
16	EMPRUNTS ET DETTES ASSIMILEES		4 563 000.00
20	IMMOBILISATIONS INCORPORELLES	180 484.88	
204	SUBVENTIONS D'EQUIPEMENTS VERSEES	3 016 583.22	
21	IMMOBILISATIONS CORPORELLES	2 781 872.10	



<b>II - PRESENTATION GENERALE DU COMPTE ADMINISTRATIF</b>	<b>II</b>
<b>SECTION DE FONCTIONNEMENT - CHAPITRES</b>	<b>A2</b>

## DEPENSES DE FONCTIONNEMENT

Chap.	Libellé	Crédits Ouverts	Mandats émis	Rattachements	Restes à réaliser	Crédits annulés
011	CHARGES A CARACTERE GENERAL	3 871 336.00	3 206 423.58	92 945.30		571 967.12
012	CHARGES DE PERSONNEL ET FRAIS ASSIMILES	2 836 500.00	2 625 864.11	41 912.90		168 722.99
014	ATTENUATIONS DE PRODUITS	26 813 599.00	26 506 878.62			306 720.38
65	AUTRES CHARGES DE GESTION COURANTE	7 212 262.19	7 178 872.73	6 210.00		27 179.46
<b>Total des dépenses de gestion courante</b>		<b>40 733 697.19</b>	<b>39 518 039.04</b>	<b>141 068.20</b>		<b>1 074 589.95</b>
66	CHARGES FINANCIERES	319 995.00	299 334.32			20 660.68
67	CHARGES EXCEPTIONNELLES	208 200.00	22 195.92	70.00		185 934.08
022	DEPENSES IMPREVUES					
<b>Total des dépenses réelles de fonctionnement</b>		<b>41 261 892.19</b>	<b>39 839 569.28</b>	<b>141 138.20</b>		<b>1 281 184.71</b>
023	VIREMENT A LA SECTION D'INVESTISSEMENT	7 040 334.00				
042	OPE.D'ORDRE DE TRANSFERTS ENTRE SECTIONS	4 224 700.00	4 178 734.81			45 965.19
<b>Total des dépenses d'ordre de fonctionnement</b>		<b>11 265 034.00</b>	<b>4 178 734.81</b>			<b>7 086 299.19</b>
<b>TOTAL</b>		<b>52 526 926.19</b>	<b>44 018 304.09</b>	<b>141 138.20</b>		<b>8 367 483.90</b>

Pour information D 002 Déficit de fonctionnement reporté de N-1						
--	--	--	--	--	--	--

## RECETTES DE FONCTIONNEMENT

Chap.	Libellé	Crédits Ouverts	Titres émis	Rattachements	Restes à réaliser	Crédits annulés
013	ATTENUATIONS DE CHARGES	32 000.00	41 680.00			-9 680.00
70	PRODUITS DE SERVICES, DU DOMAINE & VENTES DIVERSES	986 500.00	1 022 999.84			-36 499.84
73	IMPOTS ET TAXES	33 441 700.00	33 704 407.12			-262 707.12
74	DOTATIONS, SUBVENTIONS ET PARTICIPATIONS	13 302 628.00	13 184 623.81	57 508.25		60 495.94
75	AUTRES PRODUITS DE GESTION COURANTE	71 248.00	72 768.03			-1 520.03
<b>Total des recettes de gestion courante</b>		<b>47 834 076.00</b>	<b>48 026 478.80</b>	<b>57 508.25</b>		<b>-249 911.05</b>
76	PRODUITS FINANCIERS					
77	PRODUITS EXCEPTIONNELS	200.00	7 133.61			-6 933.61
<b>Total des recettes réelles de fonctionnement</b>		<b>47 834 276.00</b>	<b>48 033 612.41</b>	<b>57 508.25</b>		<b>-256 844.66</b>
042	OPE.D'ORDRE DE TRANSFERTS ENTRE SECTIONS	164 100.00	163 762.00			338.00
<b>Total des recettes d'ordre de fonctionnement</b>		<b>164 100.00</b>	<b>163 762.00</b>			<b>338.00</b>
<b>TOTAL</b>		<b>47 998 376.00</b>	<b>48 197 374.41</b>	<b>57 508.25</b>		<b>-256 506.66</b>

Pour information R 002 Excédent de fonctionnement reporté de N-1		4 528 550.19				
---	--	--------------	--	--	--	--

<b>II - PRESENTATION GENERALE DU COMPTE ADMINISTRATIF</b>	<b>II</b>
<b>SECTION D'INVESTISSEMENT - CHAPITRES</b>	<b>A3</b>

## DEPENSES D'INVESTISSEMENT

Chap.	Libellé	Crédits Ouverts	Mandats émis	Restes à réaliser	Crédits annulés
20	IMMOBILISATIONS INCORPORELLES	501 314.22	191 693.84	180 484.88	129 135.50
204	SUBVENTIONS D'EQUIPEMENTS VERSEES	6 555 556.02	2 339 506.74	3 016 583.22	1 199 466.06
21	IMMOBILISATIONS CORPORELLES	8 654 647.71	3 707 616.75	2 781 872.10	2 165 158.86
23	IMMOBILISATIONS EN COURS	50 249.00	249.00		50 000.00
	Total des opérations d'équipement				
<b>Total des dépenses d'équipement</b>		<b>15 761 766.95</b>	<b>6 239 066.33</b>	<b>5 978 940.20</b>	<b>3 543 760.42</b>
13	SUBVENTIONS D'INVESTISSEMENT RECUES				
16	EMPRUNTS ET DETTES ASSIMILEES	4 684 534.00	2 678 476.60		2 006 057.40
26	PARTICIPATIONS, CREANCES RATTACHEES A DES PARTICI.				
27	AUTRES IMMOBILISATIONS FINANCIERES	235 000.00	235 000.00		
020	DEPENSES IMPREVUES				
<b>Total des dépenses financières</b>		<b>4 919 534.00</b>	<b>2 913 476.60</b>		<b>2 006 057.40</b>
45x1	Total des opérations pour compte de tiers				
<b>Total des dépenses réelles d'investissement</b>		<b>20 681 300.95</b>	<b>9 152 542.93</b>	<b>5 978 940.20</b>	<b>5 549 817.82</b>
040	OPE.D'ORDRE DE TRANSFERTS ENTRE SECTIONS	164 100.00	163 762.00		338.00
041	OPERATIONS PATRIMONIALES	82 658.83			82 658.83
<b>Total des dépenses d'ordre d'investissement</b>		<b>246 758.83</b>	<b>163 762.00</b>		<b>82 996.83</b>
<b>TOTAL</b>		<b>20 928 059.78</b>	<b>9 316 304.93</b>	<b>5 978 940.20</b>	<b>5 632 814.65</b>

Pour information					
D 001 Solde d'exécution négatif reporté de N-1		6 022 804.93			

## RECETTES D'INVESTISSEMENT

Chap.	Libellé	Crédits Ouverts	Titres émis	Restes à réaliser	Crédits annulés
13	SUBVENTIONS D'INVESTISSEMENT RECUES (hors 138)	774 800.00	177 593.08	517 000.00	80 206.92
16	EMPRUNTS ET DETTES ASSIMILEES (hors 165)	7 728 500.00	15 215.96	4 563 000.00	3 150 284.04
20	IMMOBILISATIONS INCORPORELLES				
204	SUBVENTIONS D'EQUIPEMENTS VERSEES				
21	IMMOBILISATIONS CORPORELLES		16 298.46		-16 298.46
23	IMMOBILISATIONS EN COURS				
<b>Total des recettes d'équipement</b>		<b>8 503 300.00</b>	<b>209 107.50</b>	<b>5 080 000.00</b>	<b>3 214 192.50</b>
10	DOTATIONS, FONDS DIVERS ET RESERVES	1 126 704.32		915 056.39	211 647.93
1068	Excédents de fonct. capitalisés	5 715 667.56	5 715 667.56		
138	Autres subvent* invest. non transf.	47 000.00	9 506.56	7 000.00	30 493.44
165	Dépôts et cautionnements reçus	2 000.00	240.21		1 759.79
27	AUTRES IMMOBILISATIONS FINANCIERES	183 500.00	295 858.00		-112 358.00
024	PRODUITS DES CESSIONS	25 000.00			
<b>Total des recettes financières</b>		<b>7 099 871.88</b>	<b>6 021 272.33</b>	<b>922 056.39</b>	<b>156 543.16</b>
45x2	Total des opérations pour compte de tiers				
<b>Total des recettes réelles d'investissement</b>		<b>15 603 171.88</b>	<b>6 230 379.83</b>	<b>6 002 056.39</b>	<b>3 370 735.66</b>
021	VIREMENT DE LA SECTION DE FONCTIONNEMENT	7 040 334.00			
040	OPE.D'ORDRE DE TRANSFERTS ENTRE SECTIONS	4 224 700.00	4 178 734.81		45 965.19
041	OPERATIONS PATRIMONIALES	82 658.83			82 658.83
<b>Total des recettes d'ordre d'investissement</b>		<b>11 347 692.83</b>	<b>4 178 734.81</b>		<b>7 168 958.02</b>
<b>TOTAL</b>		<b>26 950 864.71</b>	<b>10 409 114.64</b>	<b>6 002 056.39</b>	<b>10 539 693.68</b>

Pour information					
R 001 Solde d'exécution positif reporté de N-1					

<b>II - PRESENTATION GENERALE DU COMPTE ADMINISTRATIF</b>	<b>II</b>
<b>BALANCE GENERALE DU BUDGET</b>	<b>B1</b>

## 1 - Mandats émis (y compris sur les restes à réaliser N-1)

	FONCTIONNEMENT	Opérations Réelles	Opérations d'ordre	TOTAL
011	CHARGES A CARACTERE GENERAL	3 299 368.88		3 299 368.88
012	CHARGES DE PERSONNEL ET FRAIS ASSIMILES	2 667 777.01		2 667 777.01
014	ATTENUATIONS DE PRODUITS	26 506 878.62		26 506 878.62
65	AUTRES CHARGES DE GESTION COURANTE	7 185 082.73		7 185 082.73
66	CHARGES FINANCIERES	299 334.32		299 334.32
67	CHARGES EXCEPTIONNELLES	22 265.92		22 265.92
<b>68</b>	<b>Dotations aux amortissements et provisions</b>		<b>4 178 734.81</b>	<b>4 178 734.81</b>
	<b>Dépenses de fonctionnement - Total</b>	<b>39 980 707.48</b>	<b>4 178 734.81</b>	<b>44 159 442.29</b>
	<b>Pour information D 002 Déficit de fonctionnement reporté de N-1</b>			

	INVESTISSEMENT	Opérations Réelles	Opérations d'ordre	TOTAL
13	SUBVENTIONS D'INVESTISSEMENT RECUES		163 762.00	163 762.00
16	EMPRUNTS ET DETTES ASSIMILEES	2 678 476.60		2 678 476.60
20	IMMOBILISATIONS INCORPORELLES (hors opérations)	191 693.84		191 693.84
204	SUBVENTIONS D'EQUIPEMENTS VERSEES (hors opérations)	2 339 506.74		2 339 506.74
21	IMMOBILISATIONS CORPORELLES (hors opérations)	3 707 616.75		3 707 616.75
23	IMMOBILISATIONS EN COURS (hors opérations)	249.00		249.00
26	PARTICIPATIONS, CREANCES RATTACHEES A DES PARTICI.			
27	AUTRES IMMOBILISATIONS FINANCIERES	235 000.00		235 000.00
	<b>Dépenses d'investissement - Total</b>	<b>9 152 542.93</b>	<b>163 762.00</b>	<b>9 316 304.93</b>
	<b>Pour information D 001 Solde d'exécution négatif reporté de N-1</b>			<b>6 022 804.93</b>

<b>II - PRESENTATION GENERALE DU COMPTE ADMINISTRATIF</b>	<b>II</b>
<b>BALANCE GENERALE DU BUDGET</b>	<b>B2</b>

## 2 - Titres émis (y compris sur les restes à réaliser N-1)

	FONCTIONNEMENT	Opérations Réelles	Opérations d'ordre	TOTAL
013	ATTENUATIONS DE CHARGES	41 680.00		41 680.00
024	PRODUITS DES CESSIONS			
70	PRODUITS DE SERVICES, DU DOMAINE & VENTES DIVERSES	1 022 999.84		1 022 999.84
73	IMPOTS ET TAXES	33 704 407.12		33 704 407.12
74	DOTATIONS, SUBVENTIONS ET PARTICIPATIONS	13 242 132.06		13 242 132.06
75	AUTRES PRODUITS DE GESTION COURANTE	72 768.03		72 768.03
76	PRODUITS FINANCIERS			
77	PRODUITS EXCEPTIONNELS	7 133.61	163 762.00	170 895.61
<b>Recettes de fonctionnement - Total</b>		<b>48 091 120.66</b>	<b>163 762.00</b>	<b>48 254 882.66</b>
<b>Pour information R 002 Excédent de fonctionnement reporté de N-1</b>				<b>4 528 550.19</b>

	INVESTISSEMENT	Opérations Réelles	Opérations d'ordre	TOTAL
10	DOTATIONS, FONDS DIVERS ET RESERVES			
1068	EXCEDENTS DE FONCTIONNEMENT CAPITALISES	5 715 667.56		5 715 667.56
13	SUBVENTIONS D'INVESTISSEMENT RECUES	187 099.64		187 099.64
16	EMPRUNTS ET DETTES ASSIMILEES	15 456.17		15 456.17
20	IMMOBILISATIONS INCORPORELLES			
204	SUBVENTIONS D'EQUIPEMENTS VERSEES			
21	IMMOBILISATIONS CORPORELLES	16 298.46		16 298.46
23	IMMOBILISATIONS EN COURS			
27	AUTRES IMMOBILISATIONS FINANCIERES	295 858.00		295 858.00
28	AMORTISSEMENTS DES IMMOBILISATIONS		4 178 734.81	4 178 734.81
<b>Recettes d'investissement - Total</b>		<b>6 230 379.83</b>	<b>4 178 734.81</b>	<b>10 409 114.64</b>
<b>Pour information R 001 Solde d'exécution positif reporté de N-1</b>				

## SECTION DE FONCTIONNEMENT

<b>III - VOTE DU COMPTE ADMINISTRATIF</b>	<b>III</b>
<b>SECTION DE FONCTIONNEMENT - DETAIL DES DEPENSES</b>	<b>A1</b>

Chap./Art.	Libellé	Crédits Ouverts	Mandats émis	Rattachements	Restes à réaliser	Crédits annulés
<b>011</b>	<b>CHARGES A CARACTERE GENERAL</b>	<b>3 871 336.00</b>	<b>3 206 423.58</b>	<b>92 945.30</b>		<b>571 967.12</b>
- 60 -	ACHATS ET VARIATIONS DES STOCKS	170 623.79	135 885.68	6 659.32		28 078.79
	ACHATS STOCKES - AUTRES APPROVISIONNEMENTS					
	FOURNITURES CONSOMMABLES AUTRES ALIMENTATION					
60221	COMBUSTIBLES ET CARBURANTS					
60222	PRODUITS D'ENTRETIEN					
60224	FOURNITURES ADMINISTRATIVES					
6023	ALIMENTATION					
	ACHATS NON STOCKES DE MATIERES & FOURNITURES					
	FOURNITURES NON STOCKABLES					
60611	FOURN. NON STOCKABLES - EAU ET ASSAINISSEMENT	24 229.61	21 063.24	533.65		2 632.72
60612	FOURN. NON STOCKABLES - ENERGIE - ELECTRICITE	67 867.04	64 524.85	3 341.16		1.03
60613	FOURN. NON STOCKABLES - CHAUFFAGE URBAIN	17 841.00	15 339.23	2 498.07		3.70
	FOURNITURES NON STOCKEES					
60622	CARBURANTS	1 560.33	1 060.33			500.00
60623	ALIMENTATION	1 450.00	1 310.71			139.29
60624	PRODUITS DE TRAITEMENT	1 400.00	668.37			731.63
60628	AUTRES FOURNITURES NON STOCKES					
	FOURNITURES D'ENTRETIEN ET DE PETIT EQUIPEMENT					
60631	FOURNITURES D'ENTRETIEN	8 540.00	4 631.74	286.44		3 621.82
60632	FOURNITURES DE PETIT EQUIPEMENT	10 620.06	3 853.91			6 766.15
60633	FOURNITURES DE VOIRIE	2 720.52	2 671.16			49.36
60636	VETEMENTS DE TRAVAIL	3 842.31	2 265.31			1 577.00
6064	FOURNITURES ADMINISTRATIVES	15 177.84	11 394.88			3 782.96
6068	AUTRES MATIERES ET FOURNITURES	15 375.08	7 101.95			8 273.13
- 61 -	SERVICES EXTERIEURS	885 094.02	355 809.04	36 891.27		492 393.71
611	CONTRATS PRESTATIONS DE SERVICES AVEC ENTREPRISES	299 550.40	165 121.72	20 000.00		114 428.68
	LOCATIONS					
6132	LOCATIONS IMMOBILIERES	18 712.21	18 712.21			
6135	LOCATIONS MOBILIERES	11 379.67	8 999.67			2 380.00
614	CHARGES LOCATIVES ET DE COPROPRIETE	3 261.00	3 260.98			0.02
	ENTRETIEN ET REPARATIONS					
	ENTRETIEN ET REPARATIONS SUR BIENS IMMOBILIERS					
61521	TERRAINS	82 776.99	50 604.77	2 409.60		29 762.62
61522	BATIMENTS	7 093.83	2 673.12	1 776.00		2 644.71
61523	VOIES ET RESEAUX	46 240.00	25 217.04			21 022.96
	ENTRETIEN ET REPARATIONS SUR BIENS MOBILIERS					
61551	MATERIEL ROULANT	5 362.00	222.70	5 138.52		0.78
61558	AUTRES BIENS MOBILIERS	3 364.00	2 690.96			673.04
6156	MAINTENANCE	21 749.80	8 871.06	5 767.15		7 111.59
616	PRIMES D'ASSURANCES	40 184.12	40 184.12			
617	ETUDES ET RECHERCHES	319 800.00	6 144.08			313 655.92
	DIVERS					
6182	DOCUMENTATION GENERALE ET TECHNIQUE	12 536.00	11 930.11			605.89
6184	VERSEMENTS A DES ORGANISMES DE FORMATION	12 984.00	11 176.50	1 800.00		7.50
6188	AUTRES FRAIS DIVERS	100.00				100.00

<b>III - VOTE DU COMPTE ADMINISTRATIF</b>	<b>III</b>
<b>SECTION DE FONCTIONNEMENT - DETAIL DES DEPENSES</b>	<b>A1</b>

Chap./Art.	Libellé	Crédits Ouverts	Mandats émis	Rattachements	Restes à réaliser	Crédits annulés
- 62 -	AUTRES SERVICES EXTERIEURS	2 785 318.19	2 686 897.57	49 394.71		49 025.91
	REMUNERATIONS D'INTERMEDIAIRES ET HONORAIRES					
6225	INDEMNITES AU COMPTABLE ET AUX REGISSEURS	8 470.00	6 393.68			2 076.32
6226	HONORAIRES	2 027.96	1 020.32			1 007.64
6227	FRAIS D'ACTES ET DE CONTENTIEUX	38 056.56	35 265.20			2 791.36
6228	DIVERS	2 800.00	814.27	200.00		1 785.73
	PUBLICITE, PUBLICATIONS, RELATIONS PUBLIQUES					
6231	ANNONCES ET INSERTIONS	16 710.00	9 408.00	3 000.00		4 302.00
6232	FETES ET CEREMONIES					
6233	FOIRES ET EXPOSITIONS	4 030.00	1 102.32			2 927.68
6236	CATALOGUES ET IMPRIMES	68 683.93	51 403.45	6 290.88		10 989.60
6237	PUBLICATIONS	600.00	525.60			74.40
6238	DIVERS-PUBLICITE,PUBLICATIONS,RELATIONS PUBLIQUES	9 081.00	8 980.23			100.77
	TRANSPORTS DE BIENS ET TRANSPORTS COLLECTIFS					
6241	TRANSPORTS DE BIENS	200.00				200.00
6247	TRANSPORTS COLLECTIFS	13 448.00	12 168.90			1 279.10
	DEPLACEMENTS, MISSIONS ET RECEPTIONS					
6251	VOYAGES ET DEPLACEMENTS	3 915.52	3 307.14			608.38
6256	MISSIONS	300.00	255.49			44.51
6257	RECEPTIONS	17 015.07	15 653.94			1 361.13
	FRAIS POSTAUX ET FRAIS DE TELECOMMUNICATIONS					
6261	FRAIS D'AFFRANCHISSEMENT	31 557.83	15 269.84	16 287.99		
6262	FRAIS DE TELECOMMUNICATIONS	16 254.36	11 665.48	962.67		3 626.21
627	SERVICES BANCAIRES ET ASSIMILES	400.00	258.91			141.09
	DIVERS - AUTRES SERVICES EXTERIEURS					
6281	CONCOURS DIVERS (COTISATIONS ...)	91 374.00	88 801.17			2 572.83
6282	FRAIS DE GARDIENNAGE	13 000.00	8 921.16			4 078.84
6283	FRAIS DE NETTOYAGE DES LOCAUX	45 250.46	35 891.50	8 750.64		608.32
	REDEVANCES POUR SERVICES RENDUS					
62841	REDEVANCES D'ARCHEOLOGIE PREVENTIVE					
	REMBOURSEMENTS DE FRAIS					
62872	AU BUDGET ANNEXE	2 347 000.00	2 346 830.07			169.93
62875	AUX COMMUNES MEMBRES DU GFP	10 000.00	9 302.03			697.97
62878	A D'AUTRES ORGANISMES	1 726.16	1 726.16			
6288	AUTRES	43 417.34	21 932.71	13 902.53		7 582.10
- 63 -	IMPOTS, TAXES ET VERSEMENTS ASSIMILES	30 300.00	27 831.29			2 468.71
	AUTRES IMPOTS, TAXES ET VERS. ASSIMILES (ADM IMP.)					
	IMPOTS DIRECTS					
63512	TAXES FONCIERES	30 300.00	27 831.29			2 468.71
6353	IMPOTS INDIRECTS					
6354	DROITS D'ENREGISTREMENT ET DE TIMBRE					
6355	TAXES ET IMPOTS SUR LES VEHICULES					
6358	AUTRES DROITS					
637	AUTRES IMPOTS, TAXES ET VERS. ASSIMILES (AUTRES)					
<b>012</b>	<b>CHARGES DE PERSONNEL ET FRAIS ASSIMILES</b>	<b>2 836 500.00</b>	<b>2 625 864.11</b>	<b>41 912.90</b>		<b>168 722.99</b>
- 62 -	AUTRES SERVICES EXTERIEURS	449 734.59	273 601.03	41 912.90		134 220.66
	PERSONNEL EXTERIEUR AU SERVICE					
6218	AUTRE PERSONNEL EXTERIEUR	449 734.59	273 601.03	41 912.90		134 220.66
- 63 -	IMPOTS, TAXES ET VERSEMENTS ASSIMILES	41 223.74	37 858.60			3 365.14

<b>III - VOTE DU COMPTE ADMINISTRATIF</b>	<b>III</b>
<b>SECTION DE FONCTIONNEMENT - DETAIL DES DEPENSES</b>	<b>A1</b>

Chap./Art.	Libellé	Crédits Ouverts	Mandats émis	Rattachements	Restes à réaliser	Crédits annulés
6331	SUR REMUNERATIONS (AUTRES ORGANISMES)					
	VERSEMENT DE TRANSPORT	8 327.30	7 862.00			465.30
6332	COTISATIONS VERSEES AU FNAL	7 683.73	6 047.00			1 636.73
6336	COTISATIONS CENTRE NATIONAL ET DE GESTION	25 212.71	23 949.60			1 263.11
6338	AUTRES IMPOTS, TAXES ET VERS. / REMUNERATIONS					
- 64 -	CHARGES DE PERSONNEL	2 345 541.67	2 314 404.48			31 137.19
	RENUMERATIONS DU PERSONNEL					
	RENUMERATION DU PERSONNEL TITULAIRE					
64111	RENUMERATION PRINCIPALE TITULAIRES	939 553.00	948 833.46			-9 280.46
64112	NBI, SUPPLEMENT FAMILIAL ET INDEMNITE DE RESIDENCE	52 006.05	43 313.28			8 692.77
64116	INDEMNITES DE PREAVIS ET DE LICENCIEMENT					
64118	AUTRES INDEMNITES TITULAIRES	385 725.81	353 093.80			32 632.01
	PERSONNEL NON TITULAIRE					
64131	RENUMERATIONS NON TITULAIRES	213 801.18	243 414.59			-29 613.41
	EMPLOIS D'INSERTION					
64162	AUTRES EMPLOIS D'INSERTION					
64168	AUTRES EMPLOIS D'INSERTION					
6417	RENUMERATIONS DES APPRENTIS					
	CHARGES DE SECURITE SOCIALE ET DE PREVOYANCE					
6451	COTISATIONS A L' U.R.S.S.A.F.	235 845.00	237 772.00			-1 927.00
6452	COTISATIONS AUX MUTUELLES					
6453	COTISATIONS AUX CAISSES DE RETRAITES	374 419.05	359 496.90			14 922.15
6454	COTISATIONS AUX A.S.S.E.D.I.C.	10 096.22	15 211.00			-5 114.78
6455	COTISATIONS POUR ASSURANCE DU PERSONNEL	10 400.00	7 818.49			2 581.51
	COTISATIONS SOCIALES LIEES A L'APPRENTISSAGE					
6457	COTISATIONS SOCIALES LIEES A L'APPRENTISSAGE					
6458	COTISATIONS AUX AUTRES ORGANISMES SOCIAUX	2 545.36	3 839.98			-1 294.62
	AUTRES CHARGES SOCIALES					
	ALLOCATIONS DE CHOMAGE					
64731	VERSEES DIRECTEMENT		3 269.22			-3 269.22
6475	MEDECINE DU TRAVAIL ,PHARMACIE	8 000.00	5 293.84			2 706.16
6478	AUTRES CHARGES SOCIALES DIVERSES	92 950.00	82 620.00			10 330.00
	AUTRES CHARGES DE PERSONNEL					
	CESSATION PROGRESSIVE D'ACTIVITE					
64832	CONTRIB. FDS COMPENS. CESS. PROGRESSIVE ACT.					
6488	AUTRES CHARGES DE PERSONNEL	20 200.00	10 427.92			9 772.08
<b>014</b>	<b>ATTENUATIONS DE PRODUITS</b>	<b>26 813 599.00</b>	<b>26 506 878.62</b>			<b>306 720.38</b>
- 73 -	IMPOTS ET TAXES	26 813 599.00	26 506 878.62			306 720.38
	REVERSEMENT ET RESTITUTION SUR IMPOTS ET TAXES					
739111	ATTRIBUTION DE COMPENSATION					
739112	DOTATION DE SOLIDARITE COMMUNAUTAIRE (DSC)					
7391178	AUTRES RESTITUTION AU TITRE DU DEGREV. SUR CONTRIB	9 043.00	9 042.62			0.38
73921	ATTRIBUTIONS DE COMPENSATION	22 268 924.00	22 208 864.00			60 060.00
73922	DOTATIONS DE SOLIDARITE COMMUNAUTAIRE	4 400 000.00	4 153 340.00			246 660.00
73925	FONDS DE PEREQUAT. REC. FISC. COMM. ET INTERCOMM.	135 632.00	135 632.00			
73961	ATTRIBUTION DE COMPENSATION					
73962	DOTATION DE SOLIDARITE COMMUNAUTAIRE					
739621	DOTATION SOLIDARITE COMPLEMENTAIRE					

<b>III - VOTE DU COMPTE ADMINISTRATIF</b>	<b>III</b>
<b>SECTION DE FONCTIONNEMENT - DETAIL DES DEPENSES</b>	<b>A1</b>

Chap./Art.	Libellé	Crédits Ouverts	Mandats émis	Rattachements	Restes à réaliser	Crédits annulés
<b>65</b>	<b>AUTRES CHARGES DE GESTION COURANTE</b>	<b>7 212 262.19</b>	<b>7 178 872.73</b>	<b>6 210.00</b>		<b>27 179.46</b>
- 65 -	AUTRES CHARGES DE GESTION COURANTE	7 212 262.19	7 178 872.73	6 210.00		27 179.46
6531	INDEMNITES,FRAIS DE MISSION MAIRES ET ADJOINTS					
6532	IMDEMNITES	380 000.00	379 761.60			238.40
6533	FRAIS DE MISSION	8 000.00	6 773.16			1 226.84
6534	COTISATIONS DE RETRAITE	25 000.00	25 648.44			-648.44
654	COTISATIONS DE SECURITE SOCIALE - PART PATRONALE	102 000.00	99 478.00			2 522.00
654	PERTES SUR CREANCES IRRECOUVRABLES	4 912.19				4 912.19
6541	CREANCES ADMISES EN NON VALEUR	15 000.00	11 867.23			3 132.77
6542	CREANCES ÉTEINTES					
6553	CONTINGENTS ET PARTICIPATIONS OBLIGATOIRES					
6554	SERVICE D'INCENDIE	4 665 500.00	4 665 479.00			21.00
6554	CONTRIBUTIONS AUX ORGANISMES DE GROUPEMENT	33 800.00	33 782.55			17.45
	SUBVENTIONS					
65734	SUBV. FONCTIONNEMENT AUX ORGANISMES PUBLICS					
657341	SUBV. FONCTIONNEMENT COMMUNES					
657362	COMMUNES MEMBRES DU GFP					
657364	CCAS					
65737	A CARACTERE INDUSTRIEL ET COMMERCIAL					
65738	SUBV. FONCT. AUTRES ETABLIS. PUBLICS LOCAUX					
65738	SUBV. FONCTIONNEMENT AUTRES ORGANISMES					
6574	SUBV. FONCTIONNEMENT ASSOCIATIONS ET AUTRES	1 868 050.00	1 848 854.00	6 210.00		12 986.00
658	CHARGES DIVERSES DE LA GESTION COURANTE	110 000.00	107 228.75			2 771.25
	<b>TOTAL DES DEPENSES DE GESTION DES SERVICES</b> <b>(a)=011+012+014+65+656</b>	<b>40 733 697.19</b>	<b>39 518 039.04</b>	<b>141 068.20</b>		<b>1 074 589.95</b>
<b>66</b>	<b>CHARGES FINANCIERES</b>	<b>319 995.00</b>	<b>299 334.32</b>			<b>20 660.68</b>
- 66 -	CHARGES FINANCIERES	319 995.00	299 334.32			20 660.68
66111	CHARGES D'INTERETS					
66112	INTERETS REGLES A ECHEANCE	20 000.00	12 745.99			7 254.01
6616	INTERETS - RATTACHEMENT DES ICNES	-5.00	-8.23			3.23
6618	INTERETS BANCAIRES ET SUR OPERATIONS DE FINANCEMEN					
668	INTERETS DES AUTRES DETTES	279 000.00	278 162.41			837.59
668	AUTRES CHARGES FINANCIERES	21 000.00	8 434.15			12 565.85
<b>67</b>	<b>CHARGES EXCEPTIONNELLES</b>	<b>208 200.00</b>	<b>22 195.92</b>	<b>70.00</b>		<b>185 934.08</b>
- 67 -	CHARGES EXCEPTIONNELLES	208 200.00	22 195.92	70.00		185 934.08
6711	CHARGES EXCEPTIONNELLES / OPERATIONS DE GESTION					
6714	INTERETS MORATOIRES ET PENALITES SUR MARCHES	2 481.27	2 416.90			64.37
6718	BOURSES ET PRIX					
673	AUTRES CHARGES EXCEPTIONNELLES / OPE DE GESTION					
673	TITRES ANNULES (SUR EXERCICES ANTERIEURS)	7 218.73	2 779.02	70.00		4 369.71
6745	SUBVENTIONS EXCEPTIONNELLES					
6748	SUBVENTIONS AUX PERSONNES DE DROIT PRIVE	198 500.00	17 000.00			181 500.00
678	AUTRES SUBVENTIONS EXCEPTIONNELLES					
678	AUTRES CHARGES EXCEPTIONNELLES					



<b>III - VOTE DU COMPTE ADMINISTRATIF</b>	<b>III</b>
<b>SECTION DE FONCTIONNEMENT - DETAIL DES DEPENSES</b>	<b>A1</b>

Chap./Art.	Libellé	Crédits Ouverts	Mandats émis	Rattachements	Restes à réaliser	Crédits annulés
022	DEPENSES IMPREVUES					
022	DEPENSES IMPREVUES					
<b>TOTAL DES DEPENSES REELLES (r)=(a)+66+67+68+022</b>		41 261 892.19	39 839 569.28	141 138.20		1 281 184.71

<b>III - VOTE DU COMPTE ADMINISTRATIF</b>	<b>III</b>
<b>SECTION DE FONCTIONNEMENT - DETAIL DES DEPENSES</b>	<b>A1</b>

Chap/Art.	Libellé	Crédits Ouverts	Mandats émis	Rattachements	Restes à réaliser	Crédits annulés
023	VIREMENT A LA SECTION D'INVESTISSEMENT	7 040 334.00				7 040 334.00
023	VIREMENT A LA SECTION D'INVESTISSEMENT	7 040 334.00				7 040 334.00
042	OPE.D'ORDRE DE TRANSFERTS ENTRE SECTIONS	4 224 700.00	4 178 734.81			45 965.19
- 67 - 675	CHARGES EXCEPTIONNELLES VALEURS COMPTABLES DES IMMOBILISATIONS CEDEES					
- 68 -	DOTATIONS AUX AMORTISSEMENTS ET PROVISIONS	4 224 700.00	4 178 734.81			45 965.19
6811	DAP - CHARGES DE FONCTIONNEMENT DAP - IMMOBILISATIONS INCORPELLES ET CORPELLES	4 224 700.00	4 178 734.81			45 965.19
<b>TOTAL DES PRELEVEMENTS AU PROFIT DE LA SECTION D'INVESTISSEMENT</b>		<b>11 265 034.00</b>	<b>4 178 734.81</b>			<b>7 086 299.19</b>
<b>TOTAL DES DEPENSES D'ORDRE</b>		<b>11 265 034.00</b>	<b>4 178 734.81</b>			<b>7 086 299.19</b>
<b>TOTAL DES DEPENSES DE FONCTIONNEMENT DE L'EXERCICE (=total réelles + ordres)</b>		<b>52 526 926.19</b>	<b>44 018 304.09</b>	<b>141 138.20</b>		<b>8 367 483.90</b>

Pour information : D 002 Déficit de fonctionnement reporté de N-1	
---	--

Détail du calcul des ICNE au compte 66112

Montant des ICNE de l'exercice	12.44
Montant des ICNE de l'exercice N-1	20.67
= Différence ICNE N - ICNE N-1	-8.23

<b>III - VOTE DU COMPTE ADMINISTRATIF</b>	<b>III</b>
<b>SECTION DE FONCTIONNEMENT - DETAIL DES RECETTES</b>	<b>A2</b>

Chap./Art.	Libellé	Crédits Ouverts	Titres émis	Rattachements	Restes à réaliser	Crédits annulés
<b>013</b>	<b>ATTENUATIONS DE CHARGES</b>	<b>32 000.00</b>	<b>41 680.00</b>			<b>-9 680.00</b>
- 60 -	ACHATS ET VARIATIONS DES STOCKS					
6091	RABAIS, REMISES ET RISTOURNES OBTENUS SUR ACHATS R.R.R. DE MATIERES PREMIERES					
- 64 -	CHARGES DE PERSONNEL	32 000.00	41 680.00			-9 680.00
6419	RENUMERATIONS DU PERSONNEL REMBOURSEMENTS SUR REMUNERATIONS DU PERSONNEL					
6459	CHARGES DE SECURITE SOCIALE ET DE PREVOYANCE REMBOURSEMENTS / CHARGES DE S.S ET PREVOYANCE					
6479	AUTRES CHARGES SOCIALES REMBOURSEMENTS SUR AUTRES CHARGES SOCIALES	32 000.00	41 680.00			-9 680.00
<b>70</b>	<b>PRODUITS DE SERVICES, DU DOMAINE &amp; VENTES DIVERSES</b>	<b>986 500.00</b>	<b>1 022 999.84</b>			<b>-36 499.84</b>
- 70 -	PRODUITS DES SERVICES DU DOMAINE VENTES DIVERSES	986 500.00	1 022 999.84			-36 499.84
7013	VENTES DE PRODUITS FINIS					
7015	VENTES DE PRODUITS RESIDUELS VENTES DE TERRAINS AMENAGES	27 500.00	22 926.00			4 574.00
7021	VENTES DE RECOLTES ET DE PRODUITS FORESTIERS VENTES DE RECOLTES					
	REDEVANCES ET RECETTES D'UTILISATION DU DOMAINE					
70323	DROITS DE PERMIS DE STATION. DE LOCAT. /VOIE PUB.					
70328	REDEVANCE D'OCCUPATION DU DOMAINE PUBLIC COMMAL AUTRES DROITS DE STATIONNEMENT ET DE LOCATION	9 000.00	8 336.38			663.62
70388	AUTRES REDEVANCES ET RECETTES AUTRES REDEVANCES ET RECETTES DIVERSES	12 500.00	24 832.79			-12 332.79
704	TRAVAUX	20 000.00				20 000.00
705	ETUDES					
	PRESTATIONS DE SERVICES					
70632	REDEVANCE ET DROITS DES SERVICES SPORTIF & LOISIR A CARACTERE DE LOISIRS	95 000.00	155 631.80			-60 631.80
70682	LOCATION DE COMPTEURS	500.00	180.00			320.00
70688	AUTRES PRESTATIONS DE SERVICE	250 700.00	250 263.10			436.90
7071	VENTES DE MARCHANDISES COMPTEURS					
	AUTRES PRODUITS					
70841	MISE A DISPOSITION DE PERSONNEL FACTUREE AUX BUDGETS ANNEXES, CCAS ET CAISSES DES ECOLES					
70848	AUX AUTRES ORGANISMES	453 500.00	419 722.62			33 777.38
70875	REMBOURSEMENTS DE FRAIS PAR LES COMMUNES MEMBRES DU GFP		11 200.00			-11 200.00
70878	PAR D'AUTRES REDEVABLES	111 000.00	124 747.15			-13 747.15
7088	AUTRES PRODUITS D'ACTIVITES ANNEXES	6 800.00	5 160.00			1 640.00

<b>III - VOTE DU COMPTE ADMINISTRATIF</b>	<b>III</b>
<b>SECTION DE FONCTIONNEMENT - DETAIL DES RECETTES</b>	<b>A2</b>

Chap./Art.	Libellé	Crédits Ouverts	Titres émis	Rattachements	Restes à réaliser	Crédits annulés
<b>73</b>	<b>IMPOTS ET TAXES</b>	<b>33 441 700.00</b>	<b>33 704 407.12</b>			<b>-262 707.12</b>
- 73 -	IMPOTS ET TAXES	33 441 700.00	33 704 407.12			-262 707.12
	IMPOTS LOCAUX					
7311	CONTRIBUTIONS DIRECTES					
7311.1	CONTRIBUTION DIRECTE CFE					
7311.2	CONTRIBUTION DIRECTE CVAE					
7311.3	CONTRIBUTION DIRECTE IFER					
7311.4	CONTRIBUTION DIRECTE TAXE HABITATION					
7311.5	CONTRIBUTION DIRECTE TFNB					
7311.6	CONTRIBUTION DIRECTE TAXE PROFESSIONNELLE					
7311.7	TASCOM					
73111	TAXES FONCIERES ET HABITATION	9 677 000.00	9 934 990.00			-257 990.00
73111.1	CONTRIBUTION DIRECTE CFE					
73111.4	CONTRIBUTION DIRECTE COMPENSATION TAXE HABITATION					
73111.5	CONTRIBUTION DIRECTE TFNB					
73111.6	CONTRIBUTION DIRECTE TAXE PROFESSIONNELLE					
73111.7	CONTRIBUTION DIRECTE TAXE PROFESSIONNELLE					
731111	CONTRIBUTION DIRECTE CFE	11 979 600.00	12 118 626.80			-139 026.80
731114	CONTRIBUTION DIRECTE COMPENSATION TAXE HABITATION		10 631.00			-10 631.00
731115	CONTRIBUTION DIRECTE TFNB	44 200.00	43 936.00			264.00
731116	CONTRIBUTION DIRECTE TAXE PROFESSIONNELLE	135 500.00	136 918.00			-1 418.00
731117	CONTRIBUTION DIRECTE TAXE PROFESSIONNELLE		177.00			-177.00
73112	COTISATIONS SUR LA VALEUR AJOUTEE DES ENTREPRISES	7 821 600.00	7 821 685.00			-85.00
73113	TAXE SUR LES SURFACES COMMERCIALES	2 097 700.00	1 948 184.62			149 515.38
73114	COTISATION FORFAITAIRE S/LES ENTREPRISES DE RESEAU	747 800.00	749 905.00			-2 105.00
7318	AUTRES IMPOTS LOCAUX OU ASSIMILES					
	FISCALITE REVERSEE					
7323	F.N.G.I.R.	807 000.00	807 289.00			-289.00
7328	AUTRES REVERSEMENTS DE FISCALITE					
	TAXES POUR UTILISATION SERVICES PUBLICS ET DU DOM					
7338	AUTRES TAXES	131 300.00	132 064.70			-764.70
	AUTRES TAXES					
7388	AUTRES TAXES DIVERSES					
<b>74</b>	<b>DOTATIONS, SUBVENTIONS ET PARTICIPATIONS</b>	<b>13 302 628.00</b>	<b>13 184 623.81</b>	<b>57 508.25</b>		<b>60 495.94</b>
- 74 -	DOTATIONS ET PARTICIPATIONS	13 302 628.00	13 184 623.81	57 508.25		60 495.94
	DGF					
	DOTATION D'AMENAGEMENT					
74124	DOTATION DE BASE DES GROUPEMENTS DE COMMUNES	3 360 310.00	3 360 310.00			
74126	DOTATION DE COMPENSAT. GROUPEMENTS DE COMMUNES	8 782 018.00	8 782 018.00			
	PARTICIPATIONS					
	PARTICIPATION ETAT					
7471	PARTICIPATION ETAT					
74718	AUTRES PARTICIPATIONS ETAT	115 300.00	58 033.81	57 508.25		-242.06
7472	PARTICIPATIONS REGIONS					
7473	PARTICIPATIONS DEPARTEMENTS	6 000.00	6 000.00			
7474	PARTICIPATIONS COMMUNES					
7475	PARTICIPATIONS GROUPEMENTS DE COLLECTIVITES					
7477	PARTICIPATIONS BUDGETS COMMUNAUTAIRES, FONDS STRUC					
7478	PARTICIPATIONS AUTRES ORGANISMES					
	AUTRES ATTRIBUTIONS ET PARTICIPATIONS					
	ATTRIBUTIONS DE PEREQUATION ET DE COMPENSATION					
748311	COMPENSATION PERTE DE BASE TP					
748313	DOTATION DE COMPENSATION DE LA REFORME DE LA TAXE	430 300.00	432 054.00			-1 754.00

<b>III - VOTE DU COMPTE ADMINISTRATIF</b>	<b>III</b>
<b>SECTION DE FONCTIONNEMENT - DETAIL DES RECETTES</b>	<b>A2</b>

Chap./Art.	Libellé	Crédits Ouverts	Titres émis	Rattachements	Restes à réaliser	Crédits annulés
748314 74832 74833 74833.1 748331 74835	DOTATION UNIQUE DES COMPENSATIONS SPECIFIQUES A TA ATTRIB.FONDS DEPARTEMENTAL DE TAXE PROFESSIONNELLE ETAT - COMPENSATION AU TITRE DE LA TAXE PROFESSION ETAT - COMPENS.DE LA CONTRIBUTION ECO. TERRITORIAL ETAT - COMPENS.DE LA CONTRIBUTION ECO. TERRITORIAL ETAT - COMPENSATION EXONERATIONS TAXE HABITATION	104 000.00     431 200.00	91 612.00     441 196.00			12 388.00     -9 996.00
7488	AUTRES ATTRIBUTIONS ET PARTICIPATIONS	73 500.00	13 400.00			60 100.00
<b>75</b>	<b>AUTRES PRODUITS DE GESTION COURANTE</b>	<b>71 248.00</b>	<b>72 768.03</b>			<b>-1 520.03</b>
- 75 - 751 752 757 758	AUTRES PRODUITS DE GESTION COURANTE REDEVANCE POUR CONCESSIONS.BREVETS.LICENCES REVENUS DES IMMEUBLES REDEVANCES VERSEES PAR LES FERMIERS ET CONCESSION. PRODUITS DIVERS DE GESTION COURANTE	71 248.00  35 248.00 36 000.00	72 768.03  25 802.46 43 600.87 3 364.70			-1 520.03  9 445.54 -7 600.87 -3 364.70
<b>TOTAL DES RECETTES DE GESTION DES SERVICES (a)=70+73+74+75+013</b>		<b>47 834 076.00</b>	<b>48 026 478.80</b>	<b>57 508.25</b>		<b>-249 911.05</b>
<b>76</b>	<b>PRODUITS FINANCIERS</b>					
- 76 - 764 768	PRODUITS FINANCIERS REVENUS DES VALEURS MOBILIERES DE PLACEMENT AUTRES PRODUITS FINANCIERS					
<b>77</b>	<b>PRODUITS EXCEPTIONNELS</b>	<b>200.00</b>	<b>7 133.61</b>			<b>-6 933.61</b>
- 77 -  7711 7714 7718  773 775 778 7788	PRODUITS EXCEPTIONNELS  PRODUITS EXCEPTIONNELS SUR OPERATIONS DE GESTION DEDITS ET PENALITES PERCUES RECOUVREMENT SUR CREANCES ADMISES EN NON VALEUR AUTRES PRODUITS EXCEPTIONNELS/OPERATIONS DE GEST.  MANDATS ANNULES SUR EXERCICES ANTERIEURS PRODUITS DES CESSIONS D'IMMOBILISATIONS AUTRES PRODUITS EXCEPTIONNELS PRODUITS EXCEPTIONNELS DIVERS	200.00   200.00	7 133.61  6 328.41  805.20			-6 933.61  -6 128.41  -805.20
<b>TOTAL DES RECETTES REELLES (r)=(a)+76+77+78</b>		<b>47 834 276.00</b>	<b>48 033 612.41</b>	<b>57 508.25</b>		<b>-256 844.66</b>

<b>III - VOTE DU COMPTE ADMINISTRATIF</b>	<b>III</b>
<b>SECTION DE FONCTIONNEMENT - DETAIL DES RECETTES</b>	<b>A2</b>

Chap/Art.	Libellé	Crédits Ouverts	Titres émis	Rattachements	Restes à réaliser	Crédits annulés
042	OPE.D'ORDRE DE TRANSFERTS ENTRE SECTIONS	164 100.00	163 762.00			338.00
- 77 - 777	PRODUITS EXCEPTIONNELS QUOTE PART SUBV. D'INVEST.TRANSFEREES RESULTAT	164 100.00 164 100.00	163 762.00 163 762.00			338.00 338.00
<b>TOTAL DES RECETTES D'ORDRE</b>		<b>164 100.00</b>	<b>163 762.00</b>			<b>338.00</b>

<b>TOTAL DES RECETTES DE FONCTIONNEMENT DE L'EXERCICE (=total réelles + ordres)</b>	47 998 376.00	48 197 374.41	57 508.25		-256 506.66
---	---------------	---------------	-----------	--	-------------

Pour information : R 002 Excédent de fonctionnement reporté de N-1	4 528 550.19
--	--------------

Détail du calcul des ICNE au compte 7622

Montant des ICNE de l'exercice	
Montant des ICNE de l'exercice N-1	
= Différence ICNE N - ICNE N-1	

## SECTION D'INVESTISSEMENT

<b>III - VOTE DU COMPTE ADMINISTRATIF</b>	<b>III</b>
<b>SECTION D'INVESTISSEMENT - DETAIL DES DEPENSES</b>	<b>B1</b>

Chap./Art.	Libellé	Crédits Ouverts	Mandats émis	Restes à réaliser	Crédits annulés
<b>20</b>	<b>IMMOBILISATIONS INCORPORELLES</b>	<b>501 314.22</b>	<b>191 693.84</b>	<b>180 484.88</b>	<b>129 135.50</b>
- 20 -	IMMOBILISATIONS INCORPORELLES	501 314.22	191 693.84	180 484.88	129 135.50
2031	FRAIS D'ETUDES, RECHERCHE OU DEVELOPPEMENT				
2032	FRAIS D'ETUDES	326 763.15	63 006.31	169 789.60	93 967.24
2033	FRAIS DE RECHERCHE OU DE DEVELOPPEMENT	8 645.28		8 645.28	
2033	FRAIS D'INSERTION	10 400.00	4 016.68		6 383.32
205	CONCESS.ET DROITS SIMILAIRES,BREVETS,LICENCES				
2051	CONCESSIONS ET DROITS SIMILAIRES	155 505.79	124 670.85	2 050.00	28 784.94
<b>204</b>	<b>SUBVENTIONS D'EQUIPEMENTS VERSEES</b>	<b>6 555 556.02</b>	<b>2 339 506.74</b>	<b>3 016 583.22</b>	<b>1 199 466.06</b>
- 20 -	IMMOBILISATIONS INCORPORELLES	6 555 556.02	2 339 506.74	3 016 583.22	1 199 466.06
+204	SUBVENTIONS D'EQUIPEMENT VERSEES	6 555 556.02	2 339 506.74	3 016 583.22	1 199 466.06
	SUBVENTIONS D'EQUIPEMENT AUX ORGANISMES PUBLICS				
20413	DEPARTEMENTS				
204131	BIENS MOBILIER, MATERIEL ET ETUDES	10 000.00			10 000.00
204133	PROJETS D'INFRASTRUCTURES D'INTERET NATIONAL	1 000 000.00		1 000 000.00	
20414	COMMUNES				
204141	COMMUNES MEMBRES DU GFP				
2041411	BIENS MOBILIER, MATERIEL ET ETUDES				
2041412	BATIMENTS ET INSTALLATIONS	3 653 000.00	1 964 512.49	1 322 572.66	365 914.85
2041413	PROJETS D'INFRASTRUCTURES D'INTERET NATIONAL				
204164	A CARACTERE INDUSTRIEL ET COMMERCIAL				
2041641	BIENS MOBILIER, MATERIEL ET ETUDES	420 000.00			420 000.00
2041642	BATIMENTS ET INSTALLATIONS				
20417	AUTRES ETABLISSEMENTS PUBLICS LOCAUX				
20418	AUTRES ORGANISMES PUBLICS				
204181	BIENS MOBILIER, MATERIEL ET ETUDES	97 000.00	17 000.00		80 000.00
204183	PROJETS D'INFRASTRUCTURES D'INTERET NATIONAL	574 556.02		574 556.02	
2042	SUBVENTIONS D'EQUIPEMENT AUX PERSONNES DE DROIT PR				
20421	BIENS MOBILIER, MATERIEL ET ETUDES	3 000.00	2 990.00		10.00
20422	BATIMENTS ET INSTALLATIONS	798 000.00	355 004.25	119 454.54	323 541.21
<b>21</b>	<b>IMMOBILISATIONS CORPORELLES</b>	<b>8 654 647.71</b>	<b>3 707 616.75</b>	<b>2 781 872.10</b>	<b>2 165 158.86</b>
- 21 -	IMMOBILISATIONS CORPORELLES	8 654 647.71	3 707 616.75	2 781 872.10	2 165 158.86
	TERRAINS				
2111	TERRAINS NUS	575 050.00	7 350.00		567 700.00
2113	TERRAINS AMENAGES AUTRES QUE VOIRIE				
2115	TERRAINS BATIS	283 800.00		200 000.00	83 800.00
	AGENCEMENTS ET AMENAGEMENTS DE TERRAINS				
2121	PLANTATIONS D'ARBRES ET D'ARBUSTES	10 000.00			10 000.00
2128	AUTRES AGENCEMENTS ET AMENAGEMENTS	41 663.04	1 376.31	40 000.00	286.73
	CONSTRUCTIONS				
	BATIMENTS PUBLICS				
21318	CONSTRUCTIONS AUTRES BATIMENTS PUBLICS				
2135	INSTAL. GEN., AGENCEMENTS, AMENAGEMENTS CONST.	870 600.00	122 512.91	27 378.60	720 708.49
2138	AUTRES CONSTRUCTIONS				

<b>III - VOTE DU COMPTE ADMINISTRATIF</b>	<b>III</b>
<b>SECTION D'INVESTISSEMENT - DETAIL DES DEPENSES</b>	<b>B1</b>

Chap./Art.	Libellé	Crédits Ouverts	Mandats émis	Restes à réaliser	Crédits annulés
2151	INSTALLATIONS, MATERIEL ET OUTILLAGE TECHNIQUES	1 962 303.57	1 110 374.11	705 009.33	146 920.13
2152	RESEAUX DE VOIRIE	530 393.14	106 870.16	51 680.28	371 842.70
21531	RESEAUX DIVERS				
21532	RESEAUX D'ADDUCTION D'EAU				
21533	RESEAUX D'ASSAINISSEMENT				
21538	RESEAUX CABLES				
21538	AUTRES RESEAUX	4 225 004.03	2 282 338.77	1 736 408.59	206 256.67
21578	MATERIEL ET OUTILLAGE DE VOIRIE				
21578	AUTRE MATERIEL ET OUTILLAGE DE VOIRIE				
2158	AUTRES INSTALLATIONS, MATERIEL ET OUTILLAGE TECH.	9 000.00	1 100.21		7 899.79
2181	AUTRES IMMOBILISATIONS CORPORELLES				
2181	INSTALLAT. GENERALES, AGENCEMENTS ET AMENAGEMENTS	7 000.00			7 000.00
2182	MATERIEL DE TRANSPORT				
2183	MATERIEL DE BUREAU ET INFORMATIQUE	91 314.85	62 499.51	21 395.30	7 420.04
2184	MOBILIER	19 607.08	8 682.77		10 924.31
2188	AUTRES	28 912.00	4 512.00		24 400.00
<b>23</b>	<b>IMMOBILISATIONS EN COURS</b>	<b>50 249.00</b>	<b>249.00</b>		<b>50 000.00</b>
- 23 -	IMMOBILISATIONS EN COURS	50 249.00	249.00		50 000.00
2312	IMMOBILISATIONS CORPORELLES EN COURS				
2312	TERRAINS				
2313	CONSTRUCTIONS	50 249.00	249.00		50 000.00
2315	INSTALLATIONS, MATERIEL ET OUTILLAGE TECHNIQUES				
238	AVANCES ET ACOMPTE VERSES / CDE IMMO. CORP.				
<b>TOTAL DES DEPENSES D'EQUIPEMENT</b>		<b>15 761 766.95</b>	<b>6 239 066.33</b>	<b>5 978 940.20</b>	<b>3 543 760.42</b>
<b>13</b>	<b>SUBVENTIONS D'INVESTISSEMENT RECUES</b>				
- 13 -	SUBVENTIONS D'INVESTISSEMENT				
1311	SUBVENTIONS D'EQUIPEMENT TRANSFERABLES ETAT ET ETABLISSEMENTS NATIONAUX				
<b>16</b>	<b>EMPRUNTS ET DETTES ASSIMILEES</b>	<b>4 684 534.00</b>	<b>2 678 476.60</b>		<b>2 006 057.40</b>
- 16 -	EMPRUNTS ET DETTES ASSIMILEES	4 684 534.00	2 678 476.60		2 006 057.40
1641	EMPRUNTS AUPRES DES ORGANISMES DE CREDIT				
1641	EMPRUNTS EN EURO	1 545 334.00	1 539 703.70		5 630.30
16441	OPERATIONS AFFERENTES A L'EMPRUNT	2 000 000.00			2 000 000.00
165	DEPOTS ET CAUTIONNEMENTS RECUS	200.00			200.00
1678	EMPRUNTS DETTES ASSORTIES DE CONDITIONS PARTICUL.				
1678	AUTRES EMPRUNTS ET DETTES				
1678	AUTRES EMPRUNTS ET DETTES ASSIMILIES				
16874	AUTRES DETTES				
16874	AUTRES DETTES - COMMUNES				
168741	COMMUNES MEMBRES DU GFP	1 139 000.00	1 138 772.90		227.10



<b>III - VOTE DU COMPTE ADMINISTRATIF</b>	<b>III</b>
<b>SECTION D'INVESTISSEMENT - DETAIL DES DEPENSES</b>	<b>B1</b>

Chap./Art.	Libellé	Crédits Ouverts	Mandats émis	Restes à réaliser	Crédits annulés
<b>26</b>	<b>PARTICIPATIONS, CREANCES RATTACHEES A DES PARTICI.</b>				
- 26 - 266	PARTICIPATIONS ET CREANCES RATTACHEES A DES PART. AUTRES FORMES DE PARTICIPATION				
<b>27</b>	<b>AUTRES IMMOBILISATIONS FINANCIERES</b>	<b>235 000.00</b>	<b>235 000.00</b>		
- 27 - 272 275	AUTRES IMMOBILISATIONS FINANCIERES TITRES IMMOBILISES (DROITS DE CREANCE) DEPOTS ET CAUTIONNEMENTS VERSES	235 000.00	235 000.00		
2764	AUTRES CREANCES IMMOBILISEES CREANCES SUR LES PARTICULIERS	235 000.00	235 000.00		
<b>020</b>	<b>DEPENSES IMPREVUES</b>				
020	DEPENSES IMPREVUES .....				
<b>TOTAL DES DEPENSES FINANCIERES</b>		<b>4 919 534.00</b>	<b>2 913 476.60</b>		<b>2 006 057.40</b>
<b>TOTAL DES DEPENSES D'OPERATIONS POUR COMPTE DE TIERS</b>					
<b>TOTAL DES DEPENSES REELLES</b>		<b>20 681 300.95</b>	<b>9 152 542.93</b>	<b>5 978 940.20</b>	<b>5 549 817.82</b>

<b>III - VOTE DU COMPTE ADMINISTRATIF</b>	<b>III</b>
<b>SECTION D'INVESTISSEMENT - DETAIL DES DEPENSES</b>	<b>B1</b>

Chap/Art.	Libellé	Crédits Ouverts	Mandats émis	Restes à réaliser	Crédits annulés
040	OPE.D'ORDRE DE TRANSFERTS ENTRE SECTIONS	164 100.00	163 762.00		338.00
<i>Reprises sur autofinancement antérieur</i>		164 100.00	163 762.00		338.00
- 13 -	SUBVENTIONS D'INVESTISSEMENT	164 100.00	163 762.00		338.00
13911	SUBV. INVEST. TRANSFEREES AU CPTÉ DE RESULTAT				
13912	SUBVENTIONS EQUIPEMENT ETAT	76 600.00	76 412.00		188.00
13913	SUBVENTIONS D'EQUIPEMENT - REGIONS	22 300.00	22 208.00		92.00
13914	SUBVENTIONS EQUIPEMENT DEPART	64 600.00	64 576.00		24.00
13918	SUBVENTIONS D'EQUIPEMENT - COMMUNES				
13918	AUTRES SUBVENTIONS D'EQUIPEMENT	600.00	566.00		34.00
<i>Charges transférées</i>					
- 21 -	IMMOBILISATIONS CORPORELLES				
	IMMOBILISATIONS RECUES AU TITRE MISE A DISPOSITION				
21728	AGENCEMENTS ET AMENAGEMENTS DE TERRAINS				
	AUTRES AGENCEMENTS ET AMENAGEMENTS				
21752	INSTALLATIONS, MATERIEL ET OUTILLAGE TECHNIQUES				
	INSTALLATIONS DE VOIRIE				
041	OPERATIONS PATRIMONIALES	82 658.83			82 658.83
- 21 -	IMMOBILISATIONS CORPORELLES	82 658.83			82 658.83
2128	AGENCEMENTS ET AMANAGEMENTS DE TERRAINS				
	AUTRES AGENCEMENTS ET AMENAGEMENTS				
2135	CONSTRUCTIONS				
	INSTAL. GEN., AGENCEMENTS, AMENAGEMENTS CONST.				
2151	INSTALLATIONS, MATERIEL ET OUTILLAGE TECHNIQUES				
2152	RESEAUX DE VOIRIE				
	INSTALLATIONS DE VOIRIE	79 515.59			79 515.59
21538	RESEAUX DIVERS				
	AUTRES RESEAUX	3 143.24			3 143.24
<b>TOTAL DES DEPENSES D'ORDRE</b>		<b>246 758.83</b>	<b>163 762.00</b>		<b>82 996.83</b>
<b>TOTAL DES DEPENSES D'INVESTISSEMENT DE L'EXERCICE (=total réelles + ordres)</b>		<b>20 928 059.78</b>	<b>9 316 304.93</b>	<b>5 978 940.20</b>	<b>5 632 814.65</b>
Pour information : D 001 Solde d'exécution négatif reporté de N-1		6 022 804.93			

<b>III - VOTE DU COMPTE ADMINISTRATIF</b>	<b>III</b>
<b>SECTION D'INVESTISSEMENT - DETAIL DES RECETTES</b>	<b>B2</b>

Chap./Art.	Libellé	Crédits Ouverts	Titres émis	Restes à réaliser	Crédits annulés
<b>13</b>	<b>SUBVENTIONS D'INVESTISSEMENT RECUES</b>	<b>774 800.00</b>	<b>177 593.08</b>	<b>517 000.00</b>	<b>80 206.92</b>
- 13 -	SUBVENTIONS D'INVESTISSEMENT	774 800.00	177 593.08	517 000.00	80 206.92
1311	SUBVENTIONS D'EQUIPEMENT TRANSFERABLES ETAT ET ETABLISSEMENTS NATIONAUX		698.08		-698.08
1314	COMMUNES				
1318	AUTRES	12 000.00		12 000.00	
1321	SUBVENTIONS D'EQUIPEMENT NON TRANSFERABLES ETAT ET ETABLISSEMENTS NATIONAUX				
1322	REGIONS	13 000.00		13 000.00	
1323	DEPARTEMENTS	187 000.00	68 895.00	187 000.00	-68 895.00
1324	COMMUNES	513 000.00	108 000.00	305 000.00	100 000.00
1327	BUDGET COMMUNAUTAIRE ET FONDS STRUCTURELS				
1328	AUTRES SUBV. EQUIP. NON TRANSFERABLES	49 800.00			49 800.00
<b>16</b>	<b>EMPRUNTS ET DETTES ASSIMILEES</b>	<b>7 728 500.00</b>	<b>15 215.96</b>	<b>4 563 000.00</b>	<b>3 150 284.04</b>
- 16 -	EMPRUNTS ET DETTES ASSIMILEES	7 728 500.00	15 215.96	4 563 000.00	3 150 284.04
1641	EMPRUNTS AUPRES DES ORGANISMES DE CREDIT EMPRUNTS EN EURO	4 863 000.00		4 563 000.00	300 000.00
16441	OPERATIONS AFFERENTES A L'EMPRUNT	2 000 000.00			2 000 000.00
1676	EMPRUNTS DETTES ASSORTIES DE CONDITIONS PARTICUL. DETTE ENVERS LOCATAIRES-ACQUEREURS	15 500.00	15 215.96		284.04
1678	AUTRES EMPRUNTS ET DETTES				
	AUTRES EMPRUNTS ET DETTES ASSIMILIES				
168741	AUTRES DETTES COMMUNES MEMBRES DU GFP	850 000.00			850 000.00
<b>20</b>	<b>IMMOBILISATIONS INCORPORELLES</b>				
- 20 -	IMMOBILISATIONS INCORPORELLES				
2032	FRAIS D'ETUDES, RECHERCHE OU DEVELOPPEMENT FRAIS DE RECHERCHE OU DE DEVELOPPEMENT				
<b>204</b>	<b>SUBVENTIONS D'EQUIPEMENTS VERSEES</b>				
- 20 - +204	IMMOBILISATIONS INCORPORELLES SUBVENTIONS D'EQUIPEMENT VERSEES				
20418	SUBVENTIONS D'EQUIPEMENT AUX ORGANISMES PUBLICS AUTRES ORGANISMES PUBLICS				
204183	PROJETS D'INFRASTRUCTURES D'INTERET NATIONAL				
<b>21</b>	<b>IMMOBILISATIONS CORPORELLES</b>		<b>16 298.46</b>		<b>-16 298.46</b>
- 21 -	IMMOBILISATIONS CORPORELLES		16 298.46		-16 298.46
2111	TERRAINS TERRAINS NUS				
2151	INSTALLATIONS, MATERIEL ET OUTILLAGE TECHNIQUES RESEAUX DE VOIRIE		16 298.46		-16 298.46

<b>III - VOTE DU COMPTE ADMINISTRATIF</b>	<b>III</b>
<b>SECTION D'INVESTISSEMENT - DETAIL DES RECETTES</b>	<b>B2</b>

Chap./Art.	Libellé	Crédits Ouverts	Titres émis	Restes à réaliser	Crédits annulés
- 21 - 2111	<b>IMMOBILISATIONS CORPORELLES</b> <b>TERRAINS</b> <b>TERRAINS NUS</b>				
23	<b>IMMOBILISATIONS EN COURS</b>				
- 23 - 2313 238	IMMOBILISATIONS EN COURS IMMOBILISATIONS CORPORELLES EN COURS CONSTRUCTIONS AVANCES ET ACOMPTES VERSES / CDE IMMO. CORP.				
<b>TOTAL DES RECETTES D'EQUIPEMENT</b>		<b>8 503 300.00</b>	<b>209 107.50</b>	<b>5 080 000.00</b>	<b>3 214 192.50</b>
10	<b>DOTATIONS,FONDS DIVERS ET RESERVES</b>	<b>6 842 371.88</b>	<b>5 715 667.56</b>	<b>915 056.39</b>	<b>211 647.93</b>
- 10 - 10222 1068	DOTATIONS, FONDS DIVERS ET RESERVES DOTATIONS ET FONDS GLOBALISES D'INVESTISSEMENT FONDS GLOBALISES D'INVESTISSEMENT F.C.T.V.A. RESERVES EXCEDENTS DE FONCTIONNEMENT CAPITALISES	6 842 371.88  1 126 704.32  5 715 667.56	5 715 667.56   5 715 667.56	915 056.39  915 056.39	211 647.93  211 647.93
138	<b>Autres subvent° invest. non transf.</b>	<b>47 000.00</b>	<b>9 506.56</b>	<b>7 000.00</b>	<b>30 493.44</b>
- 13 - 1381 1382 1383 1386 1388	SUBVENTIONS D'INVESTISSEMENT AUTRES SUBVENTIONS D'INVEST. NON TRANSFERABLES ETAT ET ETABLISSEMENTS NATIONAUX REGIONS DEPARTEMENTS AUTRES ETABLISSEMENTS PUBLICS LOCAUX AUTRES SUBV. INVEST. NON TRANSFERABLES	47 000.00  40 000.00 7 000.00	9 506.56  9 506.56	7 000.00  7 000.00	30 493.44  30 493.44
165	<b>Dépôts et cautionnements reçus</b>	<b>2 000.00</b>	<b>240.21</b>		<b>1 759.79</b>
- 16 - 165	EMPRUNTS ET DETTES ASSIMILEES DEPOTS ET CAUTIONNEMENTS RECUS	2 000.00 2 000.00	240.21 240.21		1 759.79 1 759.79
27	<b>AUTRES IMMOBILISATIONS FINANCIERES</b>	<b>183 500.00</b>	<b>295 858.00</b>		<b>-112 358.00</b>
- 27 - 2764	AUTRES IMMOBILISATIONS FINANCIERES AUTRES CREANCES IMMOBILISEES CREANCES SUR LES PARTICULIERS	183 500.00 183 500.00	295 858.00 295 858.00		-112 358.00 -112 358.00
024	<b>PRODUITS DES CESSIONS</b>	<b>25 000.00</b>			<b>25 000.00</b>
024 024	PRODUIT DE CESSIONS <b>PRODUIT DE CESSIONS</b>	7 000.00 <b>18 000.00</b>			
					<b>18 000.00</b>

<b>III - VOTE DU COMPTE ADMINISTRATIF</b>	<b>III</b>
<b>SECTION D'INVESTISSEMENT - DETAIL DES RECETTES</b>	<b>B2</b>

Chap./Art.	Libellé	Crédits Ouverts	Titres émis	Restes à réaliser	Crédits annulés
	<b>TOTAL DES RECETTES FINANCIERES</b>	7 081 871.88	6 021 272.33	922 056.39	138 543.16
	<b>TOTAL DES RECETTES D'OPERATIONS POUR COMPTE DE TIERS</b>				
	<b>TOTAL DES RECETTES REELLES</b>	15 585 171.88	6 230 379.83	6 002 056.39	3 352 735.66

<b>III - VOTE DU COMPTE ADMINISTRATIF</b>	<b>III</b>
<b>SECTION D'INVESTISSEMENT - DETAIL DES RECETTES</b>	<b>B2</b>

Chap./Art.	Libellé	Crédits Ouverts	Titres émis	Restes à réaliser	Crédits annulés
021	VIREMENT DE LA SECTION DE FONCTIONNEMENT	7 040 334.00			7 040 334.00
021	VIREMENT A LA SECTION FONCTIONNEMENT	7 040 334.00			
040	OPE.D'ORDRE DE TRANSFERTS ENTRE SECTIONS	4 224 700.00	4 178 734.81		45 965.19
- 24 - 241	IMMOBILISATIONS AFFECTEES, CONCEDEES, AFFERMEEES MISES EN CONCESSION OU EN AFFERMAGE				
- 28 -	AMORTISSEMENTS DES IMMOBILISATIONS	4 224 700.00	4 178 734.81		45 965.19
	AMORTISSEMENTS DES IMMOBILISATIONS INCORPORELLES				
	FRAIS D'ETUDE DE RECHERCHE ET DE DEVELOPPEMENT				
28031	FRAIS D'ETUDES	1 800.00	1 745.00		55.00
28032	FRAIS DE RECHERCHE ET DE DEVELOPPEMENT	23 700.00	23 662.82		37.18
28033	AMORTISSEMENT DE FRAIS D'INSERTION				
	SUBVENTIONS D'EQUIPEMENT VERSE				
280412	REGIONS				
280413	DEPARTEMENTS				
2804131	BIENS MOBILIERS, MATERIEL ET ETUDES	11 500.00	11 442.00		58.00
2804133	PROJETS D'INFRASTRUCTURES D'INTERET NATIONAL	334 700.00	334 604.00		96.00
280414	COMMUNES				
2804141	COMMUNES MEMBRES DU GFP				
28041411	BIENS MOBILIERS, MATERIEL ET ETUDES	3 100.00	3 080.00		20.00
28041412	BATIMENTS ET INSTALLATIONS	1 300 800.00	1 300 714.00		86.00
28041413	PROJETS D'INFRASTRUCTURES D'INTERET NATIONAL	7 500.00	7 448.00		52.00
280417	AUTRES ETABLISSEMENTS PUBLICS LOCAUX				
2804172	BATIMENTS ET INSTALLATIONS	1 300.00	1 260.00		40.00
280418	AUTRES ORGANISMES PUBLICS	3 400.00	3 400.00		
2804183	PROJETS D'INFRASTRUCTURES D'INTERET NATIONAL	956 200.00	925 147.00		31 053.00
28042	SUBVENTIONS D'EQUIPEMENT AUX PERSONNES DE DROIT PR				
280421	BIENS MOBILIERS, MATERIEL ET ETUDES	2 300.00	2 177.00		123.00
280422	BATIMENTS ET INSTALLATIONS	248 200.00	248 109.00		91.00
2805	CONCESSIONS ET DROITS SIMILAIRES, BREVETS, ...	31 700.00	31 623.00		77.00
28051	CONCESSIONS ET DROITS SIMILAIRES	43 200.00	43 135.00		65.00
	AMORTISSEMENTS DES IMMOBILISATIONS CORPORELLES				
2811	TERRAINS DE GISEMENT				
	AMORT. AGENCEMENTS ET AMENAGEMENTS DE TERRAINS				
28121	PLANTATIONS	1 900.00	1 743.00		157.00
28128	AUTRES AGENCEMENTS ET AMENAGEMENTS TERRAINS	42 700.00	42 345.83		354.17
	AMORTISSEMENTS CONSTRUCTIONS				
28131	BATIMENTS PUBLICS				
281311	HOTEL DE VILLE				
281318	AUTRES BATIMENTS PUBLICS	63 600.00	63 599.00		1.00
28135	INSTALLATIONS GENERALES, AGENCEMENTS, AMENAGEMENTS	24 900.00	24 502.00		398.00
28138	AUTRES CONSTRUCTIONS	282 400.00	282 310.00		90.00
	AMORT. INSTALLATIONS TECHNIQUES, MATERIEL ET OUTIL.				
28151	RESEAUX DE VOIRIE	203 100.00	202 641.02		458.98
28152	INSTALLATIONS DE VOIRIE	92 100.00	91 741.00		359.00
281531	RESEAUX D'ADDUCTION D'EAU	300.00	236.00		64.00
281532	RESEAUX D'ASSAINISSEMENT	400.00	223.00		177.00
281533	RESEAUX CABLES	1 000.00	921.00		79.00
281538	AUTRES RESEAUX	398 700.00	397 805.00		895.00
281578	AUTRE MATERIEL ET OUTILLAGE D'INCENDIE, DEFENSE	200.00	168.00		32.00
28158	AUTRES AMORTISSEMENTS	8 400.00	8 279.00		121.00
	AMORT. IMMOBILISATIONS RECUES AU TITRE MISE DISPO.				
281735	INSTALLATIONS GENERALES, AGENCEMENTS, AMENAGEMENTS	4 700.00	4 638.00		62.00
281751	RESEAUX DE VOIRIE	9 200.00	9 167.00		33.00
281752	INSTALLATIONS DE VOIRIE	300.00	222.00		78.00

<b>III - VOTE DU COMPTE ADMINISTRATIF</b>	<b>III</b>
<b>SECTION D'INVESTISSEMENT - DETAIL DES RECETTES</b>	<b>B2</b>

Chapitre / Article		Libellé	Crédits Ouverts	Titres émis	Restes à réaliser	Crédits annulés
2817538		AUTRES RESEAUX	68 300.00	67 820.03		479.97
281758		AUTRE RESEAUX	2 800.00	2 744.00		56.00
281782		MATERIEL DE TRANSPORT				
281783		MATERIEL DE BUREAU ET INFORMATIQUE				
		AMORTISSEMENTS AUTRES IMMOBILISATIONS CORPORELLES				
28181		INSTALLATIONS GENERALES, AGENCEMENTS, AMENAGEMENTS	700.00	615.00		85.00
28182		MATERIEL DE TRANSPORT	15 600.00	15 600.00		
28183		MATERIEL DE BUREAU ET INFORMATIQUE	14 800.00	6 164.27		8 635.73
28184		MOBILIER	10 300.00	9 541.25		758.75
28188		AUTRES IMMOBILISATIONS CORPORELLES	8 900.00	8 162.59		737.41
<b>TOTAL DES PRELEVEMENTS PROVENANT DE LA SECTION DE FONCTIONNEMENT</b>			<b>11 283 034.00</b>	<b>4 178 734.81</b>		<b>7 104 299.19</b>
041		OPERATIONS PATRIMONIALES	82 658.83			82 658.83
- 10 -		DOTATIONS, FONDS DIVERS ET RESERVES				
		DOTATIONS ET FONDS GLOBALISES D'INVESTISSEMENT				
1021		DOTATION				
1027		MISE A DISPOSITION				
- 20 -		IMMOBILISATIONS INCORPORELLES	82 658.83			82 658.83
		FRAIS D'ETUDES, RECHERCHE OU DEVELOPPEMENT				
2031		FRAIS D'ETUDES	76 953.23			76 953.23
2033		FRAIS D'INSERTION	5 705.60			5 705.60
- 23 -		IMMOBILISATIONS EN COURS				
		IMMOBILISATIONS CORPORELLES EN COURS				
2313		CONSTRUCTIONS				
238		AVANCES ET ACOMPTE VERSES / CDE IMMO. CORP.				
<b>TOTAL DES RECETTES D'ORDRE</b>			<b>11 365 692.83</b>	<b>4 178 734.81</b>		<b>7 186 958.02</b>
<b>TOTAL DES RECETTES D'INVESTISSEMENT DE L'EXERCICE (=total réelles + ordres)</b>			<b>26 950 864.71</b>	<b>10 409 114.64</b>	<b>6 002 056.39</b>	<b>10 539 693.68</b>
Pour information : R 001 Solde d'exécution positif reporté de N-1						

<b>IV - ANNEXES</b>	<b>IV</b>
<b>ELEMENTS DU BILAN PRESENTATION CROISEE PAR FONCTION</b>	<b>A1</b>

## FONCTIONNEMENT

Fonction 0

SCES GENERAUX ADM.PUBLIQUES LOCALES

(DETAIL DES RUBRIQUES)

No	LIBELLE	TOTAL	01 OPERATIONS NON VENTILABLES	020 ADMINISTRATION GENERALE DE LA COLLECTIVITE
<b>DEPENSES</b>		<b>32 792 790.13</b>	<b>4 470 398.85</b>	<b>28 322 391.28</b>
Réalizations		32 792 790.13	4 470 398.85	28 322 391.28
011	CHARGES A CARACTERE GENERAL	346 822.26	552.00	346 270.26
012	CHARGES DE PERSONNEL ET FRAIS ASSIMILES	932 581.20		932 581.20
014	ATTENUATIONS DE PRODUITS	26 506 878.62		26 506 878.62
65	AUTRES CHARGES DE GESTION COURANTE	536 661.20		536 661.20
66	CHARGES FINANCIERES	290 900.17	290 900.17	
67	CHARGES EXCEPTIONNELLES	211.87	211.87	
022	DEPENSES IMPREVUES			
023	VIREMENT A LA SECTION D'INVESTISSEMENT			
042	OPE.D'ORDRE DE TRANSFERTS ENTRE SECTIONS	4 178 734.81	4 178 734.81	
Restes à réaliser au 31/12				
<b>RECETTES</b>		<b>51 849 789.36</b>	<b>4 692 312.19</b>	<b>47 157 477.17</b>
Réalizations		51 849 789.36	4 692 312.19	47 157 477.17
002	RESULTAT REPORTE DE FONCTIONNEMENT	4 528 550.19	4 528 550.19	
013	ATTENUATIONS DE CHARGES	41 680.00		41 680.00
014	ATTENUATIONS DE PRODUITS			
70	PRODUITS DE SERVICES, DU DOMAINE & VENTE	408 298.83		408 298.83
73	IMPOTS ET TAXES	33 572 342.42		33 572 342.42
74	DOTATIONS, SUBVENTIONS ET PARTICIPATIONS	13 107 190.00		13 107 190.00
75	AUTRES PRODUITS DE GESTION COURANTE	25 631.16		25 631.16
76	PRODUITS FINANCIERS			
77	PRODUITS EXCEPTIONNELS	2 334.76		2 334.76
042	OPE.D'ORDRE DE TRANSFERTS ENTRE SECTIONS	163 762.00	163 762.00	
Restes à réaliser au 31/12				
<b>SOLDE</b>		<b>19 056 999.23</b>	<b>221 913.34</b>	<b>18 835 085.89</b>



<b>IV - ANNEXES</b>	<b>IV</b>
<b>ELEMENTS DU BILAN PRESENTATION CROISEE PAR FONCTION</b>	<b>A1</b>

## FONCTIONNEMENT

Fonction 1 SECURITE ET SALUBRITE PUBLIQUE

(DETAIL DES RUBRIQUES)

No	LIBELLE	TOTAL	112 POLICE MUNICIPALE	113 POMPIERS, INCENDIES ET SECOURS	12 HYGIENE ET SALUBRITE PUBLIQUE
<b>DEPENSES</b>		<b>4 900 065.08</b>	<b>165 489.13</b>	<b>4 665 479.00</b>	<b>69 096.95</b>
<b>Réalisations</b>		<b>4 900 065.08</b>	<b>165 489.13</b>	<b>4 665 479.00</b>	<b>69 096.95</b>
011	CHARGES A CARACTERE GENERAL	11 796.42	9 599.47		2 196.95
012	CHARGES DE PERSONNEL ET FRAIS ASSIMILES	34 156.53	34 156.53		
65	AUTRES CHARGES DE GESTION COURANTE	4 851 474.98	119 095.98	4 665 479.00	66 900.00
67	CHARGES EXCEPTIONNELLES	2 637.15	2 637.15		
<b>Restes à réaliser au 31/12</b>					
<b>RECETTES</b>		<b>159 856.73</b>	<b>158 805.73</b>		<b>1 051.00</b>
<b>Réalisations</b>		<b>159 856.73</b>	<b>158 805.73</b>		<b>1 051.00</b>
70	PRODUITS DE SERVICES, DU DOMAINE & VENTE	22 926.00	22 926.00		
73	IMPOTS ET TAXES	132 064.70	132 064.70		
75	AUTRES PRODUITS DE GESTION COURANTE	1 051.00			1 051.00
77	PRODUITS EXCEPTIONNELS	3 815.03	3 815.03		
<b>Restes à réaliser au 31/12</b>					
<b>SOLDE</b>		<b>-4 740 208.35</b>	<b>-6 683.40</b>	<b>-4 665 479.00</b>	<b>-68 045.95</b>

<b>IV - ANNEXES</b>	<b>IV</b>
<b>ELEMENTS DU BILAN PRESENTATION CROISEE PAR FONCTION</b>	<b>A1</b>

## FONCTIONNEMENT

*Fonction 2**ENSEIGNEMENT - FORMATION*

(DETAIL DES RUBRIQUES)

No	LIBELLE	TOTAL	23 ENSEIGNEMENT SUPERIEUR
<b>DEPENSES</b>		<b>2 000.00</b>	<b>2 000.00</b>
<b>Réalisations</b>		<b>2 000.00</b>	<b>2 000.00</b>
011 65	CHARGES A CARACTERE GENERAL AUTRES CHARGES DE GESTION COURANTE	2 000.00	2 000.00
<b>Restes à réaliser au 31/12</b>			
<b>SOLDE</b>		<b>-2 000.00</b>	<b>-2 000.00</b>

<b>IV - ANNEXES</b>	<b>IV</b>
<b>ELEMENTS DU BILAN PRESENTATION CROISEE PAR FONCTION</b>	<b>A1</b>

## FONCTIONNEMENT

Fonction 4

## SPORTS ET JEUNESSE

(DETAIL DES RUBRIQUES)

No	LIBELLE	TOTAL	414 AUTRES EQUIPEMENT- S SPORTIFS OU DE LOISIRS	421 CENTRES DE LOISIRS
<b>DEPENSES</b>		<b>572 438.23</b>	<b>237 557.91</b>	<b>334 880.32</b>
<b>Réalisations</b>		<b>572 438.23</b>	<b>237 557.91</b>	<b>334 880.32</b>
011	CHARGES A CARACTERE GENERAL	93 064.25	68 055.74	25 008.51
012	CHARGES DE PERSONNEL ET FRAIS ASSIMILES	240 645.48	169 502.17	71 143.31
65	AUTRES CHARGES DE GESTION COURANTE	238 728.50		238 728.50
67	CHARGES EXCEPTIONNELLES			
<b>Restes à réaliser au 31/12</b>				
<b>RECETTES</b>		<b>419 026.21</b>	<b>175 137.71</b>	<b>243 888.50</b>
<b>Réalisations</b>		<b>419 026.21</b>	<b>175 137.71</b>	<b>243 888.50</b>
013	ATTENUATIONS DE CHARGES			
70	PRODUITS DE SERVICES, DU DOMAINE & VENTE	416 431.13	172 542.63	243 888.50
75	AUTRES PRODUITS DE GESTION COURANTE	2 485.00	2 485.00	
76	PRODUITS FINANCIERS			
77	PRODUITS EXCEPTIONNELS	110.08	110.08	
<b>Restes à réaliser au 31/12</b>				
<b>SOLDE</b>		<b>-153 412.02</b>	<b>-62 420.20</b>	<b>-90 991.82</b>

<b>IV - ANNEXES</b>	<b>IV</b>
<b>ELEMENTS DU BILAN PRESENTATION CROISEE PAR FONCTION</b>	<b>A1</b>

## FONCTIONNEMENT

## Fonction 5 INTERVENTIONS SOCIALES ET SANTE

## (DETAIL DES RUBRIQUES)

No	LIBELLE	TOTAL	522 ACTIONS EN FAVEUR DE L'ENFANCE ET DE L'ADOLESCENCE	523 ACTIONS EN FAVEUR DES PERSONNES EN DIFFICULTE
<b>DEPENSES</b>		<b>156 677.92</b>	<b>25 533.52</b>	<b>131 144.40</b>
Réalizations		156 677.92	25 533.52	131 144.40
011	CHARGES A CARACTERE GENERAL	92 881.86		92 881.86
012	CHARGES DE PERSONNEL ET FRAIS ASSIMILES	57 464.79	19 483.52	37 981.27
65	AUTRES CHARGES DE GESTION COURANTE	6 050.00	6 050.00	
67	CHARGES EXCEPTIONNELLES	281.27		281.27
Restes à réaliser au 31/12				
<b>RECETTES</b>		<b>111 519.77</b>		<b>111 519.77</b>
Réalizations		111 519.77		111 519.77
013	ATTENUATIONS DE CHARGES			
70	PRODUITS DE SERVICES, DU DOMAINE & VENTE	41 452.93		41 452.93
74	DOTATIONS, SUBVENTIONS ET PARTICIPATIONS	69 998.30		69 998.30
75	AUTRES PRODUITS DE GESTION COURANTE			
77	PRODUITS EXCEPTIONNELS	68.54		68.54
Restes à réaliser au 31/12				
<b>SOLDE</b>		<b>-45 158.15</b>	<b>-25 533.52</b>	<b>-19 624.63</b>

<b>IV - ANNEXES</b>	<b>IV</b>
<b>ELEMENTS DU BILAN PRESENTATION CROISEE PAR FONCTION</b>	<b>A1</b>

## FONCTIONNEMENT

*Fonction 7*

## LOGEMENT

(DETAIL DES RUBRIQUES)

No	LIBELLE	TOTAL	70 SERVICES COMMUNS
<b>DEPENSES</b>		<b>33 434.15</b>	<b>33 434.15</b>
<b>Réalisations</b>		<b>33 434.15</b>	<b>33 434.15</b>
011	CHARGES A CARACTERE GENERAL		
65	AUTRES CHARGES DE GESTION COURANTE	25 000.00	25 000.00
66	CHARGES FINANCIERES	8 434.15	8 434.15
<b>Restes à réaliser au 31/12</b>			
<b>RECETTES</b>			
<b>Réalisations</b>			
75	AUTRES PRODUITS DE GESTION COURANTE		
<b>Restes à réaliser au 31/12</b>			
<b>SOLDE</b>		<b>-33 434.15</b>	<b>-33 434.15</b>

<b>IV - ANNEXES</b>	<b>IV</b>
<b>ELEMENTS DU BILAN PRESENTATION CROISEE PAR FONCTION</b>	<b>A1</b>

## FONCTIONNEMENT

Fonction 8 AMENAGEMENT ET SERVICE URBAIN, ENVIRONNEMENT

(DETAIL DES RUBRIQUES)

No	LIBELLE	TOTAL	810 SERVICES COMMUNS	811 EAU ET ASSAINISSE- MENT	820 SERVICES COMMUNS	822 VOIRIE COMMUNALE ET ROUTES	824 AUTRES OPERATIONS D'AMENAGEMENT URBAIN
<b>DEPENSES</b>		<b>3 985 587.07</b>	<b>1 920.00</b>	<b>2 622 485.11</b>	<b>735 505.70</b>	<b>172 871.23</b>	<b>195 211.06</b>
Réalizations		3 985 587.07	1 920.00	2 622 485.11	735 505.70	172 871.23	195 211.06
011	CHARGES A CARACTERE GENERAL	2 655 884.94	1 920.00	2 528 118.08	89 626.05	24 203.17	1 772.59
012	CHARGES DE PERSONNEL ET FRAIS ASSIMILES	1 142 911.78		94 367.03	593 833.30	148 668.06	106 438.47
65	AUTRES CHARGES DE GESTION COURANTE	186 790.35			52 046.35		87 000.00
67	CHARGES EXCEPTIONNELLES						
042	OPE.D'ORDRE DE TRANSFERTS ENTRE SECTIONS						
Restes à réaliser au 31/12							
<b>RECETTES</b>		<b>243 240.78</b>			<b>80 556.75</b>	<b>805.20</b>	<b>110 335.07</b>
Réalizations		243 240.78			80 556.75	805.20	110 335.07
013	ATTENUATIONS DE CHARGES						
014	ATTENUATIONS DE PRODUITS						
024	PRODUITS DES CESSIONS						
70	PRODUITS DE SERVICES, DU DOMAINE & VENTE	133 890.95			23 555.88		110 335.07
73	IMPOTS ET TAXES						
74	DOTATIONS, SUBVENTIONS ET PARTICIPATIONS	64 943.76			13 400.00		
75	AUTRES PRODUITS DE GESTION COURANTE	43 600.87			43 600.87		
77	PRODUITS EXCEPTIONNELS	805.20				805.20	
Restes à réaliser au 31/12							
<b>SOLDE</b>		<b>-3 742 346.29</b>	<b>-1 920.00</b>	<b>-2 622 485.11</b>	<b>-654 948.95</b>	<b>-172 066.03</b>	<b>-84 875.99</b>

<b>IV - ANNEXES</b>	<b>IV</b>
<b>ELEMENTS DU BILAN PRESENTATION CROISEE PAR FONCTION</b>	<b>A1</b>

## FONCTIONNEMENT

*Fonction 8*      **AMENAGEMENT ET SERVICE URBAIN, ENVIRONNEMENT**  
(DETAIL DES RUBRIQUES)

No	LIBELLE	830 SERVICES COMMUNS	831 AMENAGEMENT DES EAUX	833 PRESERVATION DU MILIEU NATUREL
<b>DEPENSES</b>		<b>249 951.49</b>	<b>1 686.28</b>	<b>5 956.20</b>
<b>Réalisations</b>		<b>249 951.49</b>	<b>1 686.28</b>	<b>5 956.20</b>
011	CHARGES A CARACTERE GENERAL	3 791.29	497.56	5 956.20
012	CHARGES DE PERSONNEL ET FRAIS ASSIMILES	198 416.20	1 188.72	
65	AUTRES CHARGES DE GESTION COURANTE	47 744.00		
67	CHARGES EXCEPTIONNELLES			
<b>042</b>	<b>OPE.D'ORDRE DE TRANSFERTS ENTRE SECTIONS</b>			
<b>Restes à réaliser au 31/12</b>				
<b>RECETTES</b>		<b>51 543.76</b>		
<b>Réalisations</b>		<b>51 543.76</b>		
013	ATTENUATIONS DE CHARGES			
014	ATTENUATIONS DE PRODUITS			
024	PRODUITS DES CESSIONS			
70	PRODUITS DE SERVICES, DU DOMAINE & VENTE			
73	IMPOTS ET TAXES			
74	DOTATIONS, SUBVENTIONS ET PARTICIPATIONS	51 543.76		
75	AUTRES PRODUITS DE GESTION COURANTE			
77	PRODUITS EXCEPTIONNELS			
<b>Restes à réaliser au 31/12</b>				
<b>SOLDE</b>		<b>-198 407.73</b>	<b>-1 686.28</b>	<b>-5 956.20</b>

<b>IV - ANNEXES</b>	<b>IV</b>
<b>ELEMENTS DU BILAN PRESENTATION CROISEE PAR FONCTION</b>	<b>A1</b>

## FONCTIONNEMENT

Fonction 9

ACTION ECONOMIQUE

(DETAIL DES RUBRIQUES)

No	LIBELLE	TOTAL	90 INTERVENTIONS ECONOMIQUES	95 AIDES AU TOURISME
<b>DEPENSES</b>		<b>1 716 449.71</b>	<b>710 212.51</b>	<b>1 006 237.20</b>
<b>Réalisations</b>		<b>1 716 449.71</b>	<b>710 212.51</b>	<b>1 006 237.20</b>
011	CHARGES A CARACTERE GENERAL	98 919.15	98 919.15	
012	CHARGES DE PERSONNEL ET FRAIS ASSIMILES	260 017.23	260 017.23	
65	AUTRES CHARGES DE GESTION COURANTE	1 338 377.70	332 140.50	1 006 237.20
67	CHARGES EXCEPTIONNELLES	19 135.63	19 135.63	
<b>042</b>	<b>OPE.D'ORDRE DE TRANSFERTS ENTRE SECTIONS</b>			
<b>Restes à réaliser au 31/12</b>				
<b>RECETTES</b>				
<b>Réalisations</b>				
70	PRODUITS DE SERVICES, DU DOMAINE & VENTE			
73	IMPOTS ET TAXES			
74	DOTATIONS, SUBVENTIONS ET PARTICIPATIONS			
75	AUTRES PRODUITS DE GESTION COURANTE			
77	PRODUITS EXCEPTIONNELS			
<b>Restes à réaliser au 31/12</b>				
<b>SOLDE</b>		<b>-1 716 449.71</b>	<b>-710 212.51</b>	<b>-1 006 237.20</b>



<b>IV - ANNEXES</b>	<b>IV</b>
<b>ELEMENTS DU BILAN PRESENTATION CROISEE PAR FONCTION</b>	<b>A1</b>

INVESTISSEMENT

*Fonction 0* SCES GENERAUX ADM.PUBLIQUES LOCALES  
(DETAIL RUBRIQUE)

No	LIBELLE	TOTAL	01 OPERATIONS NON VENTILABLES	020 ADMINISTRATION GENERALE DE LA COLLECTIVITE
<b>DEPENSES</b>		<b>9 096 690.05</b>	<b>8 865 043.53</b>	<b>231 646.52</b>
<b>Réalisations</b>		<b>9 002 994.75</b>	<b>8 865 043.53</b>	<b>137 951.22</b>
001	RESULTAT REPORTE D'INVESTISSEMENT	6 022 804.93	6 022 804.93	
020	DEPENSES IMPREVUES			
040	OPE.D'ORDRE DE TRANSFERTS ENTRE SECTIONS	163 762.00	163 762.00	
041	OPERATIONS PATRIMONIALES			
16	EMPRUNTS ET DETTES ASSIMILEES	2 678 476.60	2 678 476.60	
20	IMMOBILISATIONS INCORPORELLES	45 658.80		45 658.80
204	SUBVENTIONS D'EQUIPEMENTS VERSEES			
21	IMMOBILISATIONS CORPORELLES	92 292.42		92 292.42
26	PARTICIPATIONS, CREANCES RATTACHEES A DE			
27	AUTRES IMMOBILISATIONS FINANCIERES			
<b>Restes à réaliser au 31/12</b>		<b>93 695.30</b>		<b>93 695.30</b>
<b>RECETTES</b>		<b>15 373 397.05</b>	<b>15 372 458.76</b>	<b>938.29</b>
<b>Réalisations</b>		<b>9 895 340.66</b>	<b>9 894 402.37</b>	<b>938.29</b>
001	RESULTAT REPORTE D'INVESTISSEMENT			
021	VIREMENT DE LA SECTION DE FONCTIONNEMENT			
040	OPE.D'ORDRE DE TRANSFERTS ENTRE SECTIONS	4 178 734.81	4 178 734.81	
041	OPERATIONS PATRIMONIALES			
10	DOTATIONS,FONDS DIVERS ET RESERVES	5 715 667.56	5 715 667.56	
13	SUBVENTIONS D'INVESTISSEMENT RECUES	698.08		698.08
16	EMPRUNTS ET DETTES ASSIMILEES	240.21		240.21
21	IMMOBILISATIONS CORPORELLES			
28	AMORTISSEMENTS DES IMMOBILISATIONS			
<b>Restes à réaliser au 31/12</b>		<b>5 478 056.39</b>	<b>5 478 056.39</b>	
<b>SOLDE</b>		<b>6 276 707.00</b>	<b>6 507 415.23</b>	<b>-230 708.23</b>

<b>IV - ANNEXES</b>	<b>IV</b>
<b>ELEMENTS DU BILAN PRESENTATION CROISEE PAR FONCTION</b>	<b>A1</b>

INVESTISSEMENT

*Fonction 1*      *SECURITE ET SALUBRITE PUBLIQUE*  
(DETAIL RUBRIQUE)

No	LIBELLE	TOTAL	12 HYGIENE ET SALUBRITE PUBLIQUE
<b>DEPENSES</b>		<b>249.00</b>	<b>249.00</b>
<b>Réalisations</b>		<b>249.00</b>	<b>249.00</b>
20 21 23	IMMOBILISATIONS INCORPORELLES IMMOBILISATIONS CORPORELLES IMMOBILISATIONS EN COURS	249.00	249.00
<b>Restes à réaliser au 31/12</b>			
<b>RECETTES</b>		<b>15 215.96</b>	<b>15 215.96</b>
<b>Réalisations</b>		<b>15 215.96</b>	<b>15 215.96</b>
13 16	SUBVENTIONS D'INVESTISSEMENT RECUES EMPRUNTS ET DETTES ASSIMILEES	15 215.96	15 215.96
<b>Restes à réaliser au 31/12</b>			
<b>SOLDE</b>		<b>14 966.96</b>	<b>14 966.96</b>

<b>IV - ANNEXES</b>	<b>IV</b>
<b>ELEMENTS DU BILAN PRESENTATION CROISEE PAR FONCTION</b>	<b>A1</b>

INVESTISSEMENT

*Fonction 2*      *ENSEIGNEMENT - FORMATION*

(DETAIL RUBRIQUE)

No	LIBELLE	TOTAL	23 ENSEIGNEMENT SUPERIEUR
<b>DEPENSES</b>		<b>17 000.00</b>	<b>17 000.00</b>
Réalizations		17 000.00	17 000.00
204	SUBVENTIONS D'EQUIPEMENTS VERSEES	17 000.00	17 000.00
Restes à réaliser au 31/12			
<b>RECETTES</b>			
Réalizations			
Restes à réaliser au 31/12			
<b>SOLDE</b>		<b>-17 000.00</b>	<b>-17 000.00</b>

<b>IV - ANNEXES</b>	<b>IV</b>
<b>ELEMENTS DU BILAN PRESENTATION CROISEE PAR FONCTION</b>	<b>A1</b>

INVESTISSEMENT

*Fonction 5*    *INTERVENTIONS SOCIALES ET SANTE*  
(DETAIL RUBRIQUE)

No	LIBELLE	TOTAL	523 ACTIONS EN FAVEUR DES PERSONNES EN DIFFICULTE
<b>DEPENSES</b>		<b>1 376.31</b>	<b>1 376.31</b>
<b>Réalisations</b>		<b>1 376.31</b>	<b>1 376.31</b>
13 16 20 21 23	SUBVENTIONS D'INVESTISSEMENT RECUES EMPRUNTS ET DETTES ASSIMILEES IMMOBILISATIONS INCORPORELLES IMMOBILISATIONS CORPORELLES IMMOBILISATIONS EN COURS	1 376.31	1 376.31
<b>Restes à réaliser au 31/12</b>			
<b>RECETTES</b>			
<b>Réalisations</b>			
10 13 16	DOTATIONS, FONDS DIVERS ET RESERVES SUBVENTIONS D'INVESTISSEMENT RECUES EMPRUNTS ET DETTES ASSIMILEES		
<b>Restes à réaliser au 31/12</b>			
<b>SOLDE</b>		<b>-1 376.31</b>	<b>-1 376.31</b>

<b>IV - ANNEXES</b>	<b>IV</b>
<b>ELEMENTS DU BILAN PRESENTATION CROISEE PAR FONCTION</b>	<b>A1</b>

INVESTISSEMENT

*Fonction 7*

*LOGEMENT*

(DETAIL RUBRIQUE)

No	LIBELLE	TOTAL	70 SERVICES COMMUNS
<b>DEPENSES</b>		<b>199 458.79</b>	<b>199 458.79</b>
<b>Réalisations</b>		<b>164 704.25</b>	<b>164 704.25</b>
20 204 27	IMMOBILISATIONS INCORPORELLES SUBVENTIONS D'EQUIPEMENTS VERSEES AUTRES IMMOBILISATIONS FINANCIERES	164 704.25	164 704.25
<b>Restes à réaliser au 31/12</b>		<b>34 754.54</b>	<b>34 754.54</b>
<b>RECETTES</b>			
<b>Réalisations</b>			
<b>Restes à réaliser au 31/12</b>			
<b>SOLDE</b>		<b>-199 458.79</b>	<b>-199 458.79</b>

<b>IV - ANNEXES</b>	<b>IV</b>
<b>ELEMENTS DU BILAN PRESENTATION CROISEE PAR FONCTION</b>	<b>A1</b>

INVESTISSEMENT

*Fonction 8*      **AMENAGEMENT ET SERVICE URBAIN, ENVIRONNEMENT**  
(DETAIL RUBRIQUE)

No	LIBELLE	TOTAL	810 SERVICES COMMUNS	811 EAU ET ASSAINISSE- MENT	813 PROPRETE URBAINE	820 SERVICES COMMUNS	822 VOIRIE COMMUNALE ET ROUTES
<b>DEPENSES</b>		<b>8 895 134.64</b>	<b>574 556.02</b>	<b>4 053 884.57</b>	<b>125 000.00</b>	<b>3 051 322.33</b>	<b>1 047 614.03</b>
Réalizations		4 206 779.11		2 285 035.98	125 000.00	1 720 104.39	35 931.05
13	SUBVENTIONS D'INVESTISSEMENT RECUES						
20	IMMOBILISATIONS INCORPORELLES	102 066.66		2 697.21		59 371.05	20 357.40
204	SUBVENTIONS D'EQUIPEMENTS VERSEES	1 788 417.34			125 000.00	1 660 427.34	
21	IMMOBILISATIONS CORPORELLES	2 316 295.11		2 282 338.77		306.00	15 573.65
23	IMMOBILISATIONS EN COURS						
Restes à réaliser au 31/12		4 688 355.53	574 556.02	1 768 848.59		1 331 217.94	1 011 682.98
<b>RECETTES</b>		<b>129 506.56</b>		<b>117 506.56</b>			<b>12 000.00</b>
Réalizations		117 506.56		117 506.56			
040	OPÉ.D'ORDRE DE TRANSFERTS ENTRE SECTIONS						
041	OPERATIONS PATRIMONIALES						
13	SUBVENTIONS D'INVESTISSEMENT RECUES	117 506.56		117 506.56			
20	IMMOBILISATIONS INCORPORELLES						
204	SUBVENTIONS D'EQUIPEMENTS VERSEES						
23	IMMOBILISATIONS EN COURS						
Restes à réaliser au 31/12		12 000.00					12 000.00
<b>SOLDE</b>		<b>-8 765 628.08</b>	<b>-574 556.02</b>	<b>-3 936 378.01</b>	<b>-125 000.00</b>	<b>-3 051 322.33</b>	<b>-1 035 614.03</b>

<b>IV - ANNEXES</b>	<b>IV</b>
<b>ELEMENTS DU BILAN PRESENTATION CROISEE PAR FONCTION</b>	<b>A1</b>

INVESTISSEMENT

*Fonction 8*      **AMENAGEMENT ET SERVICE URBAIN, ENVIRONNEMENT**  
(DETAIL RUBRIQUE)

No	LIBELLE	824 AUTRES OPERATIONS D'AMENAGEMENT URBAIN	830 SERVICES COMMUNS	833 PRESERVATION DU MILIEU NATUREL
<b>DEPENSES</b>		<b>35 255.69</b>	<b>2 990.00</b>	<b>4 512.00</b>
<b>Réalisations</b>		<b>33 205.69</b>	<b>2 990.00</b>	<b>4 512.00</b>
13	SUBVENTIONS D'INVESTISSEMENT RECUES			
20	IMMOBILISATIONS INCORPORELLES	19 641.00		
204	SUBVENTIONS D'EQUIPEMENTS VERSEES		2 990.00	
21	IMMOBILISATIONS CORPORELLES	13 564.69		4 512.00
23	IMMOBILISATIONS EN COURS			
<b>Restes à réaliser au 31/12</b>		<b>2 050.00</b>		
<b>RECETTES</b>				
<b>Réalisations</b>				
040	OPE.D'ORDRE DE TRANSFERTS ENTRE SECTIONS			
041	OPERATIONS PATRIMONIALES			
13	SUBVENTIONS D'INVESTISSEMENT RECUES			
20	IMMOBILISATIONS INCORPORELLES			
204	SUBVENTIONS D'EQUIPEMENTS VERSEES			
23	IMMOBILISATIONS EN COURS			
<b>Restes à réaliser au 31/12</b>				
<b>SOLDE</b>		<b>-35 255.69</b>	<b>-2 990.00</b>	<b>-4 512.00</b>

<b>IV - ANNEXES</b>	<b>IV</b>
<b>ELEMENTS DU BILAN PRESENTATION CROISEE PAR FONCTION</b>	<b>A1</b>

INVESTISSEMENT

*Fonction 9*      *ACTION ECONOMIQUE*  
(DETAIL RUBRIQUE)

No	LIBELLE	TOTAL	90 INTERVENTIONS ECONOMIQUES
<b>DEPENSES</b>		<b>3 108 141.27</b>	<b>3 108 141.27</b>
<b>Réalisations</b>		<b>1 946 006.44</b>	<b>1 946 006.44</b>
040	OPE.D'ORDRE DE TRANSFERTS ENTRE SECTIONS		
16	EMPRUNTS ET DETTES ASSIMILEES		
20	IMMOBILISATIONS INCORPORELLES	43 968.38	43 968.38
204	SUBVENTIONS D'EQUIPEMENTS VERSEES	369 385.15	369 385.15
21	IMMOBILISATIONS CORPORELLES	1 297 652.91	1 297 652.91
23	IMMOBILISATIONS EN COURS		
27	AUTRES IMMOBILISATIONS FINANCIERES	235 000.00	235 000.00
<b>Restes à réaliser au 31/12</b>		<b>1 162 134.83</b>	<b>1 162 134.83</b>
<b>RECETTES</b>		<b>893 051.46</b>	<b>893 051.46</b>
<b>Réalisations</b>		<b>381 051.46</b>	<b>381 051.46</b>
024	PRODUITS DES CESSIONS		
040	OPE.D'ORDRE DE TRANSFERTS ENTRE SECTIONS		
041	OPERATIONS PATRIMONIALES		
13	SUBVENTIONS D'INVESTISSEMENT RECUES	68 895.00	68 895.00
16	EMPRUNTS ET DETTES ASSIMILEES		
21	IMMOBILISATIONS CORPORELLES	16 298.46	16 298.46
23	IMMOBILISATIONS EN COURS		
27	AUTRES IMMOBILISATIONS FINANCIERES	295 858.00	295 858.00
<b>Restes à réaliser au 31/12</b>		<b>512 000.00</b>	<b>512 000.00</b>
<b>SOLDE</b>		<b>-2 215 089.81</b>	<b>-2 215 089.81</b>



<b>IV – ANNEXES</b>	<b>IV</b>
<b>ELEMENTS DU BILAN – ETAT DE LA DETTE - REPARTITION PAR NATURE DE DETTE</b>	<b>A2.2</b>

**A2.2 - RÉPARTITION PAR NATURE DE DETTE (hors 16449 et 166)**

Nature (Pour chaque ligne, indiquer le numéro de contrat)	Emprunts et dettes à l'origine du contrat													
	Organisme prêteur ou chef de file	Date de signature	Date d'émission ou date de mobilisation (1)	Date du premier remboursement	Nominal (2)	Type de taux d'intérêt (3)	Index (4)	Taux initial		Devise	Périodicité des remboursements (6)	Profil d'amortissement (7)	Possibilité de remboursement anticipé O/N	Catégorie d'emprunt (8)
								Niveau de taux (5)	Taux actuariel					
<b>163 Emprunts obligataires (Total)</b>														
<b>164 Emprunts auprès d'établissement de crédit (Total)</b>					3 052 740,75									
1641 Emprunts en euros (total)					3 052 740,75									
2133785N VDC	CREDIT FONCIER DE FRANCE	30/12/2009	30/12/2009	30/06/2014	1 272 740,75	V	(Euribor 06 M-Floor -0.47 sur Euribor 06 M) + 0.47	0,86	0,87	EUR	S	C	O	A-1
CO2515 VDC	CREDIT AGRICOLE CORPORATE AND INVESTMENT BANK	30/06/2011	30/06/2011	30/06/2012	1 780 000,00	V	Euribor 03 M + 0.55	0,84	0,85	EUR	A	C	O	A-1
1643 Emprunts en devises (total)														
16441 Emprunts assortis d'une option de tirage sur ligne de trésorerie (total)														
<b>165 Dépôts et cautionnements reçus (Total)</b>														
<b>167 Emprunts et dettes assortis de conditions particulières (Total)</b>														
1671 Avances consolidées du Trésor (total)														
1672 Emprunts sur comptes spéciaux (total)														
1675 Dettes pour M.E.T.P et PPP (total)														
1676 Dettes envers locataires-acquéreurs (total)														
1678 Autres emprunts et dettes (total)														
<b>168 Emprunts et dettes assimilées (Total)</b>					12 070 302,00									
1681 Autres emprunts (total)														
1682 Bons à moyen terme négociables (total)														
1687 Autres dettes (total)					12 070 302,00									
DRSIGTOPO	AUTRE	01/01/2007	01/01/2007	01/01/2011	187 700,00	F	Taux fixe à 4.5 %	4,50	4,50	EUR	A	P	O	A-1
DRVDC	AUTRE	31/12/2008	31/12/2008	01/01/2009	11 882 602,00	F	Taux fixe à 4.5 %	4,50	4,50	EUR	A	P	O	A-1
<b>Total général</b>					<b>15 123 042,75</b>									

(1) Si un emprunt donne lieu à plusieurs mobilisations, indiquer la date de la première mobilisation.

(2) Nominal : montant emprunté à l'origine.

(3) Type de taux d'intérêt : F : fixe ; V : variable simple ; C : complexe (c'est-à-dire un taux variable qui n'est pas seulement défini comme la simple addition d'un taux usuel de référence et d'une marge exprimée en point de pourcentage).

(4) Mentionner le ou les types d'index (ex : Euribor 3 mois).

(5) Indiquer le niveau de taux à l'origine du contrat.

(6) Indiquer la périodicité des remboursements A : annuelle ; M : mensuelle ; B : bimestrielle, S : semestrielle, T : trimestrielle, X autre.

(7) Indiquer C pour amortissement annuel constant, P pour amortissement annuel progressif, F pour *in fine*, X pour autres à préciser.

(8) Catégorie d'emprunt à l'origine. Exemple A-1 (cf. la classification des emprunts suivant la typologie de la circulaire IOCB1015077C du 25 juin 2010 sur les produits financiers offerts aux collectivités territoriales).

<b>IV – ANNEXES</b>	<b>IV</b>
<b>ELEMENTS DU BILAN – ETAT DE LA DETTE - REPARTITION PAR NATURE DE DETTE</b>	<b>A2.2</b>

**A2.2 - RÉPARTITION PAR NATURE DE DETTE (hors 16449 et 166) (suite)**

Nature (Pour chaque ligne, indiquer le numéro de contrat)	Emprunts et dettes au 31/12/2015											
	Couverture ? O/N (10)	Montant couvert	Catégorie d'emprunt après couverture éventuelle (11)	Capital restant dû au 31/12/2015	Durée résiduelle (en années)	Taux d'intérêt			Annuité de l'exercice			ICNE de l'exercice
						Type de taux (12)	Index (13)	Niveau de taux d'intérêt à la date de vote du budget (14)	Capital	Charges d'intérêt (15)	Intérêts perçus (le cas échéant) (16)	
<b>163 Emprunts obligataires (Total)</b>												
<b>164 Emprunts auprès d'établissement de crédit (Total)</b>				1 041 333,35					1 539 703,70	12 745,99		12,44
1641 Emprunts en euros (total)				1 041 333,35					1 539 703,70	12 745,99		12,44
2133785N VDC	N		A-1	1 041 333,35	9	V	(Euribor 06 M-Floor - 0.47 sur Euribor 06 M) + 0.47	0,59	115 703,70	6 666,72		12,44
CO2515 VDC	N		A-1	0,00	0	V	Euribor 03 M + 0.55	0,59	1 424 000,00	6 079,27		
1643 Emprunts en devises (total)												
16441 Emprunts assortis d'une option de tirage sur ligne de trésorerie (total) (9)												
<b>165 Dépôts et cautionnements reçus (Total)</b>												
<b>167 Emprunts et dettes assortis de conditions particulières (Total)</b>												
1671 Avances consolidées du Trésor (total)												
1672 Emprunts sur comptes spéciaux (total)												
1675 Dettes pour M.E.T.P et PPP (total)												
1676 Dettes envers locataires-acquéreurs (total)												
1678 Autres emprunts et dettes (total)												
<b>168 Emprunts et dettes assimilées (Total)</b>				5 042 611,12					1 138 771,90	278 162,41		
1681 Autres emprunts (total)												
1682 Bons à moyen terme négociables (total)												
1687 Autres dettes (total)				5 042 611,12					1 138 771,90	278 162,41		
DRSIGTOPO	N		A-1	44 422,12	1	F	Taux fixe à 4.5 %	4,49	20 786,90	2 934,41		
DRVDC	N		A-1	4 998 189,00	3	F	Taux fixe à 4.5 %	4,49	1 117 985,00	275 228,00		
<b>Total général</b>		<b>0,00</b>		<b>6 083 944,47</b>					<b>2 678 475,60</b>	<b>290 908,40</b>	<b>0,00</b>	<b>12,44</b>

(9) S'agissant des emprunts assortis d'une ligne de trésorerie, il faut faire ressortir le remboursement du capital de la dette prévue pour l'exercice correspondant au véritable endettement.

(10) Si l'emprunt est soumis à couverture, il convient de compléter le tableau « détail des opérations de couverture ».

(11) Catégorie d'emprunt. Exemple A-1 (cf. la classification des emprunts suivant la typologie de la circulaire IOCB1015077C du 25 juin 2010 sur les produits financiers offerts aux collectivités territoriales).

En cas de couverture partielle, indiquer plusieurs catégories d'emprunt (exemple : A-1 ; C-3).

(12) Type de taux d'intérêt : F : fixe ; V : variable simple ; C : complexe (c'est-à-dire un taux variable qui n'est pas seulement défini comme la simple addition d'un taux usuel de référence et d'une marge exprimée en point de pourcentage).

(13) Mentionner le ou les index en cours au 01/01/N après opérations de couverture.

(14) Taux après opérations de couverture éventuelles. Pour les emprunts à taux variable, indiquer le niveau moyen du taux constaté sur l'année.

(15) Il s'agit des intérêts dus au titre du contrat initial et comptabilisés à l'article 66111 « Intérêts réglés à l'échéance » (intérêts décaissés) et intérêts éventuels dus au titre du contrat d'échange éventuel et comptabilisés à l'article 668.

(16) Indiquer les intérêts éventuellement reçus au titre du contrat d'échange éventuel et comptabilisés au 768.

<b>IV - ANNEXES</b>	<b>IV</b>
<b>ELEMENTS DU BILAN – ETAT DE LA DETTE – TYPOLOGIE DE LA REPARTITION DE L'ENCOURS</b>	<b>A2.4</b>

### A2.4 - TYPOLOGIE DE LA REPARTITION DE L'ENCOURS (1)

	Indices sous-jacents	(1) Indices zone euros	(2) Indices inflation française ou zone euro ou écart entre ces indices	(3) Ecart d'indices zone euro	(4) Indices hors zone euro et écarts d'indices dont l'un est un indice hors zone euro	(5) Ecart d'indices hors zone euro	(6) Autres indices
<b>Structure</b>							
<b>(A) Taux fixe simple. Taux variable simple. Echange de taux fixe contre taux variable ou inversement. Echange de taux structuré contre taux variable ou taux fixe (sens unique). Taux variable simple plafonné (cap) ou encadré (tunnel)</b>	Nombre de produits	3					
	% de l'encours	100,00%					
	Montant en euros	6 083 944 €					
<b>(B) Barrière simple. Pas d'effet de levier</b>	Nombre de produits						
	% de l'encours						
	Montant en euros						
<b>(C) Option d'échange (swaption)</b>	Nombre de produits						
	% de l'encours						
	Montant en euros						
<b>(D) Multiplicateur jusqu'à 3; multiplicateur jusqu'à 5 capé</b>	Nombre de produits						
	% de l'encours						
	Montant en euros						
<b>(E) Multiplicateur jusqu'à 5</b>	Nombre de produits						
	% de l'encours						
	Montant en euros						
<b>(F) Autres types de structures</b>	Nombre de produits						
	% de l'encours						
	Montant en euros						

(1) Cette annexe retrace le stock de dette au 31/12/N après opérations de couverture éventuelles.

<b>IV - ANNEXES</b>	<b>IV</b>
<b>ELEMENTS DU BILAN METHODES UTILISEES POUR LES AMORTISSEMENTS</b>	<b>A3</b>

**A3 – AMORTISSEMENTS – METHODES UTILISEES**

<b>CHOIX DU CONSEIL COMMUNAUTAIRE</b>			<b>Délibération du</b>
<b>Biens de faible valeur</b> Seuil unitaire en deça duquel les immobilisations de peu de valeur s'amortissent sur un an (article R. 2321-1 du CGCT) : ..... <b>600,00 €</b>			22/03/2004
<b>Procédure d'amortissement (linéaire, dégressif, variable)</b>	<b>Catégories de biens amortis</b>	<b>Durée (en années)</b>	
Linéaire	Agencements de bâtiments, aménagements, installations électriques et téléphoniques, canalisations	15	
	Autres équipements et aménagements de terrains	15	
	Bâtiments en bon état	30	
	Bâtiments légers	15	
	Camions, véhicules industriels, autobus, bennes à ordures	8	
	Constructions	50	
	Conteneurs	5	
	Déchetterie	15	
	Equipements de garages et stations	10	
	Installation et matériel de voirie	20	
	Installations de chauffage	10	
	Matériel de bureau	5	
	Matériels informatiques	3	
	Mobiliers	10	
Petits matériels	2		
Véhicules légers	5		

# I - CONSTRUCTIONS, INSTALLATIONS ET AGENCEMENTS DES BATIMENTS

## Critères de sélection :

Toutes les immobilisations

Le budget : BUDGET GENERAL CA

Exercice : 2015

Désignation des ensembles	Services utilisateur	Surface des terrains	Date d'acq.	Valeur d'Acquisition	Durée Amort.	Cumul des amort. Antérieurs	VNC au 1/01 de l'exercice	Amortissement de l'exercice	Amortissement total
2004-2128-524-01 Réhabilitation aire d'accueil	440		01/01/2007	293.03	15	191.62	101.41	19.00	210.62
2004-2151-900 AMENAGEMENT TROTTOIRS EST	410		01/01/2007	5 023.20	15	3 342.64	1 680.56	334.00	3 676.64
2004-21751-830-01 Transfert install amenagt de la Lauch	310		01/01/2007	110 012.94	12	91 672.25	18 340.69	9 167.00	100 839.25
2004879 INSERT° APPEL D'OFFRE BASE LOISIRS COLMAR-HOUS	480		01/01/2007	1 363.44	15	450.00	913.44	90.00	540.00
2004880 INSERT° APPEL D'OFFRE BASE LOISIRS COLMAR-HOUS	480		01/01/2007	655.79	15	215.00	440.79	43.00	258.00
2004881 FRAIS PHOTOS AERIENNES BASE LOISIRS COLMAR-H	480		01/01/2007	1 290.48	15	430.00	860.48	86.00	516.00
2004882 ETUDES PREALABLES /CREAT°BASE LOISIRS COLM. HO	480		01/01/2007	24 924.64	15	8 305.00	16 619.64	1 661.00	9 966.00
2005-21538-830-05 Abattage arbres chantier de la Lauch	310		01/01/2007	5 322.20	15	3 187.62	2 134.58	354.00	3 541.62
2005-21538-900-01 Entretien voies ferrées ZI nord	410		01/01/2007	39 745.47	15	23 842.40	15 903.07	2 649.00	26 491.40
2005-217538-22 Aménagement rue lausanne (COLMAR)	331		01/01/2007	38 155.51	12	28 612.26	9 543.25	3 179.00	31 791.26
2005-217538-811-06 Amenag. entree Nord Giratoire	310		01/01/2007	33 368.70	40	5 918.16	27 450.54	834.00	6 752.16
2005883 INSERT° ALSACE MAITR. OEUVRE TRX EAUX PLUVIALE	331		01/01/2007	807.16	50	80.00	727.16	16.00	96.00
2005887 INSERT° ALSACE TRX EAUX PLUVIALES PARKING BLEY	331		01/01/2007	436.30	50	40.00	396.30	8.00	48.00
2005888 INSERT° LE MONITEUR TRX EP PARKING BLEYLE	331		01/01/2007	562.60	50	55.00	507.60	11.00	66.00
2005890 ETUDES ELABORATION CREATION BASE DE LOISIRS	480		01/01/2007	26 706.68	15	8 900.00	17 806.68	1 780.00	10 680.00
2005893 INSERT° ALSACE AMENAGEMENT BASE DE LOISIRS	480		01/01/2007	1 237.86	15	410.00	827.86	82.00	492.00
2005894 INSERT° LE MONITEUR AMENAG. BASE DE LOISIRS	480		01/01/2007	1 121.37	15	370.00	751.37	74.00	444.00
2005895 INSERT° LE MONITEUR EP PARKING RUE DU TIR	331		01/01/2007	566.43	50	55.00	511.43	11.00	66.00
2006-21538-811-01 Extens° réseau parking rue du tir	331		01/01/2007	81 788.46	40	16 359.71	65 428.75	2 045.00	18 404.71
2006-21538-811-02 Extension réseau eau pl.+dévoisement	331		01/01/2007	24 558.07	40	4 911.95	19 646.12	614.00	5 525.95
2006-21538-811-03 Création de réseaux parking rue du tir	331		01/01/2007	58 341.62	12	38 888.80	19 452.82	4 861.00	43 749.80
2006-21538-811-04 Création d'un bassin de stockage	331		01/01/2007	802 097.38	40	160 416.43	641 680.95	20 052.00	180 468.43
2006-21538-811-06 Travaux eaux pluviales Ste Croix	331		01/01/2007	40 000.00	40	8 000.00	32 000.00	1 000.00	9 000.00
2006-21538-811-07 Branch Renouvel eau pluviale HOUSSEN	331		01/01/2007	2 485.71	15	1 320.71	1 165.00	165.00	1 485.71
2006-21538-811-08 Ext. collecteur eaux pl. WETTOLSHEIM	331		01/01/2007	103 837.50	40	20 760.94	83 076.56	2 595.00	23 355.94
2006-21538-811-15 Travaux Renouvel Wintzenheim et Colmar	331		01/01/2007	5 967.08	15	3 176.81	2 790.27	397.00	3 573.81
2006-21538-811-16 Travaux renouvel. eaux pluviales	331		01/01/2007	9 389.34	15	5 000.96	4 388.38	625.00	5 625.96
2006-21538-811-17 Travaux Renouvel. eaux pluviales	331		01/01/2007	8 294.06	15	4 416.94	3 877.12	552.00	4 968.94
2006-21538-811-18 Extension réseaux rue du tir COLMAR	331		01/01/2007	153 461.39	40	30 688.53	122 772.86	3 836.00	34 524.53
2006-21538-811-20 Créat° réseau bassin stockage rue du tir	331		01/01/2007	124 225.17	15	66 248.68	57 976.49	8 281.00	74 529.68
2006-21538-830-01 Remise en eau Bras Lauch	331		01/01/2007	43 832.44	40	8 760.81	35 071.63	1 095.00	9 855.81
2006-21538-830-02 Remise en eau Bras de la LAuch	331		01/01/2007	17 807.44	15	9 495.96	8 311.48	1 187.00	10 682.96
2006-21538-830-03 Remise eau ancien bras de la Lauch	331		01/01/2007	27 640.56	15	14 736.70	12 903.86	1 842.00	16 578.70
2006-21538-830-04 Remise en eau ancien bras de la Lauch	331		01/01/2007	9 938.76	15	5 296.58	4 642.18	662.00	5 958.58

# I - CONSTRUCTIONS, INSTALLATIONS ET AGENCEMENTS DES BATIMENTS

Désignation des ensembles	Services utilisateur	Surface des terrains	Date d'acq.	Valeur d'Acquisition	Durée Amort.	Cumul des amort. Antérieurs	VNC au 1/01 de l'exercice	Amortissement de l'exercice	Amortissement total
2006-21538-900-03 Ext.réseau collecte eaux pluv. 2006950	331		01/01/2007	84 043.94	15	44 816.93	39 227.01	5 602.00	50 418.93
2006953 AVIS DE PRESSE TRX EAUX PLUVIALES RUE TIR COLM	331		01/01/2007	389.03	50	35.00	354.03	7.00	42.00
2006956 ETUDES PHASE 3 AMENAG. PLAN LOISIRS COLMAR-HOU	480		01/01/2007	16 851.64	30	2 805.00	14 046.64	561.00	3 366.00
2006957 AVIS DE PRESSE TRX EAUX PLUVIALES MO 2006	331		01/01/2007	763.53	50	75.00	688.53	15.00	90.00
2006963 AVIS PRESSE TRX EAUX PLUVIALES SIGNALIS.SECURI	331		01/01/2007	243.99	50	20.00	223.99	4.00	24.00
2006964 AVIS APPEL OFFRE TRX E.P. PARKING SCHEURER KES	320		01/01/2007	405.63	50	40.00	365.63	8.00	48.00
2006965 AVIS APPEL OFFRE TRX E.P. PARKING SCHEURER KES	331		01/01/2007	298.52	50	25.00	273.52	5.00	30.00
2006966 AVIS APPEL OFFRE TRX E.P. PARKING R. DU TIR CO	331		01/01/2007	884.44	50	85.00	799.44	17.00	102.00
2006967 AVIS APPEL OFFRE TRX E.P. PARKING R. DU TIR CO	331		01/01/2007	837.20	50	80.00	757.20	16.00	96.00
2006968 AVIS APPEL OFFRE TRX E.P. PARKING R. DU TIR CO	331		01/01/2007	271.36	50	25.00	246.36	5.00	30.00
2007220 AVIS APPEL OFFRE TRX E.P. PARKING R. DU TIR CO	331		01/01/2007	296.61	50	25.00	271.61	5.00	30.00
2007222 CSPS CHANTIER RUE LACARRE COLMAR	331		14/09/2007	284.65	15	126.00	158.65	18.00	144.00
2007301 SIT. N°2 TRX AEP PL. CAPITAIN DREYFUSS COLMAR	331		14/09/2007	89 503.86	15	41 762.00	47 741.86	5 966.00	47 728.00
2007302 EXTENS. RESEAU EAUX PLUVIALES R. DES JONCS WET	410		15/02/2007	13 351.85	15	6 230.00	7 121.85	890.00	7 120.00
2007303 Branchement eau potable selon votre devis n°E0	410		03/08/2007	2 965.95	15	1 379.00	1 586.95	197.00	1 576.00
2007304 TRX VOIRIE STE CROIX EN PLAINE	410		06/06/2007	7 245.56	15	3 381.00	3 864.56	483.00	3 864.00
2007305 BRANCHEMENT ASSAINISSEMENT	410		03/08/2007	3 455.55	50	483.00	2 972.55	69.00	552.00
2007306 ET. AV. PROJET MARCHE INITIAL INST. EAU POTABL	440		20/03/2007	1 988.35	15	924.00	1 064.35	132.00	1 056.00
2007307 TRAVAUX DE RENOUVELLEMENT / EXTENSION RESEAU E	440		07/02/2007	24 653.15	15	11 501.00	13 152.15	1 643.00	13 144.00
2007308 TRX RENOUV / EXTENS RESEAU EAU CAMP DES N	440		15/06/2007	4 724.20	15	2 198.00	2 526.20	314.00	2 512.00
2007309 REMP.GRILLES TAMPONS COLMAR ET WINTZENHEIM	331		06/02/2007	133.39	15	56.00	77.39	8.00	64.00
2007310 REMPACEMENT TAMPONS ET GRILLES DIVERSES RUES	331		06/02/2007	2 637.53	15	1 225.00	1 412.53	175.00	1 400.00
2007311 REMPACEMENT TAMPONS ET GRILLES DIVERSES RUES	331		06/02/2007	854.17	15	392.00	462.17	56.00	448.00
2007312 REMPACEMENT GRILLES ET TAMPONS DIVERSES RUES	331		06/02/2007	1 772.15	15	826.00	946.15	118.00	944.00
2007313 REMPACEMENT TAMPONS ET GRILLES DIVERSES RUES	331		06/02/2007	11 236.07	15	5 243.00	5 993.07	749.00	5 992.00
2007314 REMPACEMENT TAMPONS ET GRILLES DIVERSES RUES	331		06/02/2007	6 479.10	15	3 017.00	3 462.10	431.00	3 448.00
2007315 REMP.GRILLES/TAMPONS DIV.RUES	331		21/03/2007	529.50	15	245.00	284.50	35.00	280.00
2007316 REMP.GRILLES/TAMPONS DIV.RUES	331		21/03/2007	7 034.84	15	3 276.00	3 758.84	468.00	3 744.00
2007317 REMP.GRILLES/TAMPONS DIV.RUES	331		21/03/2007	3 637.44	15	1 694.00	1 943.44	242.00	1 936.00
2007318 ACOMPTE N°3 M.O EAUX PLUVIALES PROGR TRVX	331		28/06/2007	12 747.96	15	5 943.00	6 804.96	849.00	6 792.00
2007319 ACOMPTE N°4 ET SOLDE MAITRISE D'OEUVRE EAUX PL	331		28/06/2007	313.20	15	140.00	173.20	20.00	160.00
2007320 RELEVÉ ET SAISIE INFO RESEAUX EAUX PLUVIALES P	331		15/02/2007	1 210.35	15	560.00	650.35	80.00	640.00
2007321 RELEVÉ DES RÉSEAU A WETTOLSHEIM : ROUTE D'EGU	331		16/02/2007	2 011.67	15	938.00	1 073.67	134.00	1 072.00
2007322 Sondages modif. déversoir d'orage rue de Lattr	331		16/03/2007	1 015.40	15	469.00	546.40	67.00	536.00
2007323 CSPS PARKING TGV R.DU TIR COLMAR BASSIN STOCKA	331		29/03/2007	5 215.76	15	2 429.00	2 786.76	347.00	2 776.00
2007324 REMP.LAC.TAMPONS, GRILLES ET SIPHONS DIVERSES	331		11/04/2007	3 042.74	15	1 414.00	1 628.74	202.00	1 616.00
2007324 SITUATION N°3 TRAVAUX PLACE SCHEURER KESTNER À	331		13/07/2007	9 953.30	15	4 641.00	5 312.30	663.00	5 304.00

# I - CONSTRUCTIONS, INSTALLATIONS ET AGENCEMENTS DES BATIMENTS

Désignation des ensembles	Services utilisateur	Surface des terrains	Date d'acq.	Valeur d'Acquisition	Durée Amort.	Cumul des amort. Antérieurs	VNC au 1/01 de l'exercice	Amortissement de l'exercice	Amortissement total
2007325 REPLAC. SIPHON RUE DES PEUPLIERS A COLMAR	331		30/03/2007	1 638.52	15	763.00	875.52	109.00	872.00
2007326 REPLAC. TAMPONS, GRILLES ET SIPHONS DIVERSES	331		11/04/2007	885.55	15	413.00	472.55	59.00	472.00
2007327 REPLAC.TAMPONS, GRILLES ET SIPHONS DIVERSES	331		11/04/2007	6 816.69	15	3 178.00	3 638.69	454.00	3 632.00
2007328 REPLAC. DE DEUX GRILLES RUE DES BOULANGERS À	331		19/04/2007	825.24	15	385.00	440.24	55.00	440.00
2007329 CURAGE RÉSEAUX R. CLEMENCEAU ET R. DU 22 AOÛT	331		08/06/2007	937.07	15	434.00	503.07	62.00	496.00
2007330 Divers travaux remplacement grilles, siphons,	331		19/06/2007	388.83	15	175.00	213.83	25.00	200.00
2007331 TRX REMPLACEMENT TAMPONS, SIPHONS DIVERSES RUE	331		19/06/2007	5 165.87	15	2 408.00	2 757.87	344.00	2 752.00
2007332 Remplac.de siphons et grilles dans diverses ru	331		21/06/2007	657.75	15	301.00	356.75	43.00	344.00
2007333 TRX REMPLAC.GRILLES ET SIPHONS DANS DIV.RU	331		21/06/2007	5 014.16	15	2 338.00	2 676.16	334.00	2 672.00
2007334 Inspection TV rues Clemenceau et du 22 août à	331		13/07/2007	879.23	15	406.00	473.23	58.00	464.00
2007335 Situation n°1 travaux eaux pluviales parking c	331		17/07/2007	58 493.70	15	27 293.00	31 200.70	3 899.00	31 192.00
2007336 TRAVAUX DE REMPLACEMENT DE GRILLES ET SIPHONS	331		31/07/2007	1 651.17	15	770.00	881.17	110.00	880.00
2007337 TRAVAUX DE REMPLACEMENT DE GRILLES ET SIPHONS	331		31/07/2007	10 972.97	15	5 117.00	5 855.97	731.00	5 848.00
2007338 MISE EN PLACE D'UNE POMPE AU BASSIN D'ORAGE DU	331		01/02/2007	20 668.08	15	9 639.00	11 029.08	1 377.00	11 016.00
2007341 ACOMPTE N°1 TRAVAUX EXTENSION RESEAU EAUX PLUV	331		11/09/2007	14 641.43	15	6 832.00	7 809.43	976.00	7 808.00
2007342 ACOMPTE N°2 TRAVAUX EXTENSION RESEAU EAUX PLUV	331		11/09/2007	19 503.77	15	9 100.00	10 403.77	1 300.00	10 400.00
2007387 REPLACEMENT D'UN TAMPON PLCE DE LA REPUBLIQUE	331		20/09/2007	1 188.58	15	553.00	635.58	79.00	632.00
2007388 REPLACEMENT TAMPON PLAE DE LA REPUBLIQUE A TU	331		20/09/2007	89.46	15	35.00	54.46	5.00	40.00
2007502 TRAVAUX EXTENSION RÉSEAU RUE LACARRE	331		25/09/2007	17 398.51	15	8 113.00	9 285.51	1 159.00	9 272.00
2007503 TRX EXTENS.RUE LACARRE COLMAR	331		25/09/2007	23 691.86	15	11 053.00	12 638.86	1 579.00	12 632.00
2007504 TRX EXTENS.RUE LACARRE COLMAR	331		25/09/2007	6 692.88	15	3 122.00	3 570.88	446.00	3 568.00
2007509 Prélèvement et analyse sédiments lagune Feldki	331		21/09/2007	851.55	15	392.00	459.55	56.00	448.00
2007510 Système d'infiltration Houssen	331		25/09/2007	2 366.07	15	1 099.00	1 267.07	157.00	1 256.00
2007516 Trav.restaur.sources phréat.Riedbrunnen Colmar	310		10/05/2007	5 429.84	50	756.00	4 673.84	108.00	864.00
2007521 Etude diagnostic chaussée rue Peugeot Ste Cro	410		02/10/2007	2 691.00	20	938.00	1 753.00	134.00	1 072.00
2007522 Etude diagnostic chaussée r. Bollé et Peugeot	410		02/10/2007	3 827.20	20	1 337.00	2 490.20	191.00	1 528.00
2007534 TRX PARKING COLMAR	331		26/10/2007	222 190.76	15	103 684.00	118 506.76	14 812.00	118 496.00
2007559 TRX EAUX PLUVIALES PARKING RUE DU TIR A COLMAR	331		27/11/2007	25 748.68	15	12 012.00	13 736.68	1 716.00	13 728.00
2007560 RESEAUX D'EAUX PLUVIALES A HOUSSEN	331		27/11/2007	9 221.16	15	4 298.00	4 923.16	614.00	4 912.00
2007561 TRAVAUX EAUX PLUVIALES RUE LACARRE À COLMAR	331		28/11/2007	3 202.89	15	1 491.00	1 711.89	213.00	1 704.00
2007562 TRAVAUX EAUX PLUVIALES RUE LACARRE À COLMAR	331		28/11/2007	1 008.23	15	469.00	539.23	67.00	536.00
2007563 TRAVAUX EAUX PLUVIALES RUE LACARRE À COLMAR	331		28/11/2007	2 772.93	15	1 288.00	1 484.93	184.00	1 472.00
2007564 CURAGE RÉSEAUX EAUX PLUV. JEBSSHEIM	331		28/11/2007	5 979.04	15	2 786.00	3 193.04	398.00	3 184.00
2007565 CURAGE RÉSEAUX EAUX PLUV INGERSHEIM	331		28/11/2007	8 493.04	15	3 962.00	4 531.04	566.00	4 528.00
2007578 TRAVAUX ENFOUISSEMENT CONTENEURS ENTERRES COLM	340		24/01/2008	3 588.00	12	1 794.00	1 794.00	299.00	2 093.00
2007809 AMENAGEMENT PLAN D'EAU LOISIRS COLMAR-HOUSSEN			17/12/2007	178 020.00	15	71 208.00	106 812.00	11 868.00	83 076.00
2007968 AVIS APPEL CONCURRENCE M.O. TRX EAUX PLUVIALES	331		05/02/2007	677.06	50	65.00	612.06	13.00	78.00

# I - CONSTRUCTIONS, INSTALLATIONS ET AGENCEMENTS DES BATIMENTS

Désignation des ensembles	Services utilisateur	Surface des terrains	Date d'acq.	Valeur d'Acquisition	Durée Amort.	Cumul des amort. Antérieurs	VNC au 1/01 de l'exercice	Amortissement de l'exercice	Amortissement total
2007970 AVIS APPEL CONCURRENCE TRX QUART CAPIT. DREYFU	401		25/04/2007	1 001.29	50	100.00	901.29	20.00	120.00
2007974 AVIS ATTRIBUTION TRVX PARK. QUARTIER CAP. DREY	331		01/08/2007	509.97	50	50.00	459.97	10.00	60.00
2007975 AVIS APPEL CONCURRENCE DEVERSOIR ORAGE TURC	331		01/08/2007	375.07	50	35.00	340.07	7.00	42.00
2007976 INSERTION BOAMP AAPC DEVERSOIR ORAGE TURCKHEIM	331		13/08/2007	50.00	50	50.00			50.00
200800371 WINTZENHEIM-IMPLANTATION DE CONTENEURS ENTERRES	340		06/08/2008	24 905.50	12	12 450.00	12 455.50	2 075.00	14 525.00
2008108 CURAGE DES RESEAUX EAUX PLUVIALES DE TURCKHEIM	331		30/01/2008	7 050.06	15	2 820.00	4 230.06	470.00	3 290.00
2008124 AAPC RENOUV. RESEAU EAUX PLUV. R. DE LATTRE/LA	331		08/02/2008	250.88	50	20.00	230.88	5.00	25.00
2008125 REMISE ÉTAT DÉVERSOIR ORAGE	331		08/02/2008	14 162.82	15	5 664.00	8 498.82	944.00	6 608.00
2008163 TRX EAUX PLUVIALES RUE DE LATTRE ET LADHOF HOU	331		12/06/2008	359 012.89	15	143 604.00	215 408.89	23 934.00	167 538.00
2008169 IMPLANTATION CONTENEURS ENTERRÉS WETTOLSHEIM	340		20/06/2008	13 812.87	12	6 906.00	6 906.87	1 151.00	8 057.00
2008171 REPLACEMENT PORTES DE L'ARMOIRE ELECTR. GRILL	331		15/07/2008	582.45	15	228.00	354.45	38.00	266.00
2008187 DEPLAC.CANDELABRE R.WIHELM COLMAR	340		27/08/2008	3 822.93	12	1 908.00	1 914.93	318.00	2 226.00
2008216 SOLDE MOD. EAUX PLUVIALES RD 201 ENTREE NORD A	331		14/03/2008	7 380.36	15	2 952.00	4 428.36	492.00	3 444.00
2008221 AC. N°1 MAÎTRISE D'OEUVRE TVX EAUX PLUVIALES 2	331		01/04/2008	53 356.55	15	21 342.00	32 014.55	3 557.00	24 899.00
2008222 TRX ENFOUISS. CONTENEURS ENTERRES COLMAR PGM 2	340		31/03/2008	8 026.65	12	4 008.00	4 018.65	668.00	4 676.00
2008226 AC.3 ACTUALIS. MABOC N°04/05 EXTENSIONS DE RES	330		10/04/2008	7 046.44	15	2 814.00	4 232.44	469.00	3 283.00
2008231 TRX EAUX PLUVIALES RUE DE LATTRE ET LADHOF HOU	320		07/05/2008	78 297.34	15	31 314.00	46 983.34	5 219.00	36 533.00
2008240 REPLACEMENT DE GRILLES DIVERSES RUES DE LA CA	331		02/06/2008	10 890.49	15	4 356.00	6 534.49	726.00	5 082.00
2008242 REPLACEMENT DE GRILLES DIVERSES RUE DE LA CAC	331		02/06/2008	819.71	15	324.00	495.71	54.00	378.00
2008266 AAPC STATION POMPAGE+BASSIN STOCKAGE R LANDWAS	331		16/07/2008	1 506.96	50	120.00	1 386.96	30.00	150.00
2008292 ELABORAT° SCHEMAS DIRECTEURS ACCESSIBILITE DU	410		01/08/2008	20 332.00	10	8 132.00	12 200.00	2 033.00	10 165.00
2008307 ESSAIS ÉTANCHÉITÉ DÉVERSOIR ORAGE TURCKHEIM	331		27/03/2008	879.06	15	348.00	531.06	58.00	406.00
2008308 REEMPL.GRILLE FACE 65 RUE CLEMENCEAU WINTZENHEI	331		27/03/2008	75.12	15	75.12			75.12
2008309 REEMPL.GRILLE FACE 65 RUE CLEMENCEAU WINTZENHEI	331		27/03/2008	998.05	15	396.00	602.05	66.00	462.00
2008314 TRX EXTENSION BRANCHEMENT DU RESEAU EAU	440		09/04/2008	13 615.26	40	2 040.00	11 575.26	340.00	2 380.00
2008315 MISSION CSPS TRX EXTENSION RÉSEAU COLMAR	440		04/04/2008	400.66	40	60.00	340.66	10.00	70.00
2008322 TRX ENFOUISSEMENT CONTENEURS INGERSHEIM FLOR	340		16/04/2008	1 448.36	12	720.00	728.36	120.00	840.00
2008323 TRX ENFOUISSEMENT CONTENEURS HORBOURG	340		16/04/2008	13 469.35	12	6 732.00	6 737.35	1 122.00	7 854.00
2008329 CONSTRUCTION SPA	520		07/09/2013	2 630 843.38	30	87 694.00	2 543 149.38	87 694.00	175 388.00
2008331 IMPLANTATION CONTENEURS ENTERRES TURCKHEIM	340		30/04/2008	12 867.63	12	6 432.00	6 435.63	1 072.00	7 504.00
2008333 TRX RENOUVLT EXTENS.EAU POTABLE MITTLEWEG	440		14/05/2008	7 996.34	40	1 194.00	6 802.34	199.00	1 393.00
2008358 CSPS RENOUVEL.RESEAU RUE DE LATTRE A HOUSSE	331		30/07/2008	3 034.25	15	1 212.00	1 822.25	202.00	1 414.00
2008386 INSPECTION CAMERA PLC DE LA REPUBLIQUE A TURCK	331		14/08/2008	466.07	15	186.00	280.07	31.00	217.00
2008390 TOTEMS SIGNALÉTIQUE COLMAR & ENVIRON	340		27/08/2008	1 904.15	10	1 140.00	764.15	190.00	1 330.00
2008418 ETUDE ANALYSES-CHOIX PRESTATAIRES.ETC...HORBOU	440		18/09/2008	3 067.74	15	816.00	2 251.74	204.00	1 020.00
2008446 TRX ENFOUISSEMENT CONTENEURS ENTERRES COLMAR P	340		03/10/2008	24 794.19	12	12 396.00	12 398.19	2 066.00	14 462.00
2008447 IMPLANTATION DE CONTENEURS ENTERRES WETTOLSHEI	340		06/10/2008	717.60	12	354.00	363.60	59.00	413.00



# I - CONSTRUCTIONS, INSTALLATIONS ET AGENCEMENTS DES BATIMENTS

Désignation des ensembles	Services utilisateur	Surface des terrains	Date d'acq.	Valeur d'Acquisition	Durée Amort.	Cumul des amort. Antérieurs	VNC au 1/01 de l'exercice	Amortissement de l'exercice	Amortissement total
2008448 IMPLANTATION DE CONTENEURS ENTERRES TURCKHEIM	340		06/10/2008	920.92	12	456.00	464.92	76.00	532.00
2008452 PROGRAMME PEDAGOGIQUE TRANSFRONTALIER	350		22/10/2008	8 725.00	5	6 980.00	1 745.00	1 745.00	8 725.00
2008462 TRX.DEBAIEMENT.PRELEVEMENT.ANALYSES.RAPPORT SY	440		05/12/2008	1 782.04	15	708.00	1 074.04	118.00	826.00
2008463 PRESTATION MISE EN PLACE TOTEMS SIGNALTIQUE	340		18/11/2008	5 587.18	10	3 348.00	2 239.18	558.00	3 906.00
2008491 TRX ENFOUISSEMENTCONTENEURS ENTERRÉS COLLECTE	340		12/12/2008	66 005.72	12	33 000.00	33 005.72	5 500.00	38 500.00
2008492 TRX ENFOUISSEMENT CONTENEURS ENTERRÉS COLLECTE	340		12/12/2008	18 845.73	12	9 420.00	9 425.73	1 570.00	10 990.00
2008493 TRX ENFOUISSEMENT CONTENEURS ENTERRÉS COLLECTE	340		12/12/2008	29 259.12	12	14 628.00	14 631.12	2 438.00	17 066.00
2008541 CSPS EVACUATION EAUX PLUVIALES PARKING RUE CHO	331		21/10/2008	648.23	15	258.00	390.23	43.00	301.00
2008542 AC.N°1 EVACUATION EAUX PLUVIALES R. CHOPIN COL	331		21/10/2008	76 552.59	15	30 618.00	45 934.59	5 103.00	35 721.00
2008543 AVIS PUBL.CONCURR. CONSTRUCTION LOCAUX OBS.NAT	350		22/10/2008	897.00	30	116.00	781.00	29.00	145.00
2008544 CONSTRUCT. LOCAUX OBSERVATOIRE DE LA NATURE CO	350		22/10/2008	256.00	30	32.00	224.00	8.00	40.00
2008546 AVIS D'ATTRIBUTION TRX E.P RUE LANDWASSER A CO	331		22/10/2008	153.60	50	153.60			153.60
2008547 AVIS D'ATTRIBUTION TRX E.P.RUE LANDWASSER COLM	331		22/10/2008	304.12	50	24.00	280.12	6.00	30.00
2008561 AMENAGEMENT PLAN D'EAU LOISIRS COLMAR HOUSSEN	480		07/11/2008	1 024 000.00	30	204 798.00	819 202.00	34 133.00	238 931.00
2008562 ELABORATION SCHEMAS DIRECTEURS ACCESSIBILITE T	410		06/11/2008	14 950.00	10	5 980.00	8 970.00	1 495.00	7 475.00
2008573 ETUDE SIGNALTIQUE PHASES 1 A 4.	410		24/11/2008	25 211.68	15	6 720.00	18 491.68	1 680.00	8 400.00
2008580 AAPC travaux eaux pluviales rue Ladhof/rue de	331		24/01/2008	509.02	50	40.00	469.02	10.00	50.00
2008590 TRAVX ANCIEN BRAS DE LA LAUCH COLMAR	331		06/02/2008	4 815.81	15	1 926.00	2 889.81	321.00	2 247.00
2008598 TRX ENFOUISSEMENT CONTENEURS INGERSHEIM PGM 20	340		11/02/2008	12 137.93	12	6 066.00	6 071.93	1 011.00	7 077.00
2008728 TRAVAUX D'ENFOUISSEMENT DE CONTENEURS ENTERRÉS	340		12/12/2008	41 902.24	12	20 946.00	20 956.24	3 491.00	24 437.00
2008730 AMENAGEMENT PLAN D'EAU LOISIRS COLMAR HOUSSEN	480		18/12/2008	275 000.00	30	54 996.00	220 004.00	9 166.00	64 162.00
2008815 CSPS RENOUVELLEMENT DEVERSOIR ORAGE RUE DE LAT	331		01/02/2008	307.37	15	120.00	187.37	20.00	140.00
2008828 SIT.5 TRANCHE FERME EAUX PLUV. QUART. CAP DREY	331		11/02/2008	26 065.62	15	10 422.00	15 643.62	1 737.00	12 159.00
2008835 RELEVÉ ET SAISIE RESEAUX EAUX PLUVIALES JEBS	331		11/02/2008	3 611.92	15	1 440.00	2 171.92	240.00	1 680.00
2008842 RELEVÉ RESEAUX EAUX PLUVIALES R. LACARRE COLMA	331		12/02/2008	1 412.48	15	564.00	848.48	94.00	658.00
2008848 RPLCT GRILLES GRAND'RUE/R. PAPETERIE A COLMAR/	331		20/02/2008	2 747.22	15	1 098.00	1 649.22	183.00	1 281.00
2008849 RPLCT GRILLES GRAND'RUE/R. PAPETERIE A COLMAR/	331		20/02/2008	206.78	15	78.00	128.78	13.00	91.00
2008854 MISSION CSPS QUARTIER DU CPT DREYFUS A COLMAR	331		22/02/2008	1 716.26	15	684.00	1 032.26	114.00	798.00
2008857 REAL. PUIITS PERDUS R. NEUF-BRISACH STE CROIX E	331		22/02/2008	10 572.64	15	4 224.00	6 348.64	704.00	4 928.00
2008863 SONDAGES RESEAUX EAUX PLUV. R. DELATTRE/RUE LA	331		29/02/2008	4 000.62	15	1 596.00	2 404.62	266.00	1 862.00
20091001 LGV EST 2E PHASE BAUDRECOURT-STRASBOURG 1ER ET	401		16/12/2009	3 543.95	15	1 180.00	2 363.95	236.00	1 416.00
2009116 ZA09000001 - AAPC N°1 SIGNALÉTIQUE DANS LES ZA	410		09/03/2009	65.00	15	16.00	49.00	4.00	20.00
2009117 2ÈME AAPC SIGNALÉTIQUE DANS LES ZAE DE LA CAC	410		09/03/2009	65.00	15	16.00	49.00	4.00	20.00
2009130 REALIS. 1ERE PHASE BRANCHE EST DE LA LGV RHIN-	401		10/03/2009	358 762.78	15	119 585.00	239 177.78	23 917.00	143 502.00
2009133 REALIS. PREMIERE PHASE BRANCHE EST LGV RHIN-RH	401		16/03/2009	35 538.32	15	11 845.00	23 693.32	2 369.00	14 214.00
2009141 LGV EST 2EME PHASE BAUDRECOURT-STRASBOURG 1E E	401		19/03/2009	3 909.90	15	1 300.00	2 609.90	260.00	1 560.00
2009142 REALIS. PREMIERE PHASE BRANCHE EST LGV RHIN-RH	401		31/03/2009	87 766.93	15	29 255.00	58 511.93	5 851.00	35 106.00

# I - CONSTRUCTIONS, INSTALLATIONS ET AGENCEMENTS DES BATIMENTS

Désignation des ensembles	Services utilisateur	Surface des terrains	Date d'acq.	Valeur d'Acquisition	Durée Amort.	Cumul des amort. Antérieurs	VNC au 1/01 de l'exercice	Amortissement de l'exercice	Amortissement total
2009145 LGVEST 2EME PHASE BAUDRECOURT-STRASBOURG 1E E	401		08/04/2009	3 589.45	15	1 195.00	2 394.45	239.00	1 434.00
2009146 AMENAGEMENT PLAN D'EAU LOISIRS COLMAR HOUSSEN	480		15/04/2009	600 288.83	30	100 045.00	500 243.83	20 009.00	120 054.00
2009147 LGV EST 2E PHASE BAUDRECOURT-STRASBOURG 1ERE E	401		28/04/2009	4 254.59	15	1 415.00	2 839.59	283.00	1 698.00
2009150 REALIS. PREMIERE PHASE BRANCHE EST LGV RHIN-RH	401		05/05/2009	353 137.75	15	117 710.00	235 427.75	23 542.00	141 252.00
2009189 AMENAGEMENT PLAN D'EAU LOISIRS COLMAR HOUSSEN	480		13/05/2009	226 869.49	30	37 810.00	189 059.49	7 562.00	45 372.00
2009253 REALIS.1ERE PHASE BRANCHE EST DE LA LGV RHIN-R	401		18/02/2009	218 926.16	15	75 775.00	143 151.16	15 155.00	90 930.00
2009314 TRX VOIRIE & ASSAINIS.AIRE D'ACCUEIL NOMADES	440		27/02/2009	10 716.16	20	2 675.00	8 041.16	535.00	3 210.00
2009316 CREATION RES.+BASSIN STOCKAGE EAUX PLUV.Rue du	331		16/03/2009	2 955.32	15	985.00	1 970.32	197.00	1 182.00
2009350 CREATION BASSIN RUE DU LANDWASSER COLMAR	331		28/05/2009	1 245.75	50	96.00	1 149.75	24.00	120.00
2009351 BASSIN STOCKAGE RUE DU LANDWASSER COLMAR	331		28/05/2009	65.00	50	65.00			65.00
2009445 LGV EST 2E PHASE BAUDRECOURT-STRASBOURG 1ER E	401		06/07/2009	3 159.82	15	1 050.00	2 109.82	210.00	1 260.00
2009490 REALIS.PREMIERE PHASE BRANCHE EST LGV RHIN-RHO	401		18/09/2009	84 930.90	15	28 310.00	56 620.90	5 662.00	33 972.00
2009491 LGV EST 2EME PHASE BAUDRECOURT-STRASBOURG	401		18/09/2009	6 622.11	15	2 205.00	4 417.11	441.00	2 646.00
2009504 LGV EST 2E PHASE BAUDRECOURT-STRASBOURG 1ERE E	401		03/06/2009	1 529.62	15	505.00	1 024.62	101.00	606.00
2009511 LGV EST 2E PHASE BAUDRECOURT-STRASBOURG 1ERE	401		10/03/2009	2 197.44	15	730.00	1 467.44	146.00	876.00
2009581 REALIS. PREMIERE PHASE BRANCHE EST LGV RHIN-RH	401		08/09/2009	101 209.28	15	33 735.00	67 474.28	6 747.00	40 482.00
2009591 EAUX PLUVIALES RUE DE LATTRE ET RUE DU LADHOF	331		30/09/2009	1 444.77	50	140.00	1 304.77	28.00	168.00
2009649 TRX LIGNE TGV EST RHIN RHONE REALISATION 1 PHA	401		17/07/2009	257 532.55	15	85 840.00	171 692.55	17 168.00	103 008.00
2009743 REAMENAGEMENT RUES CURIE ET FRERES LUMIERES CO	410		27/10/2009	6 153.42	12	2 560.00	3 593.42	512.00	3 072.00
2009744 REAMENAGEMENT RUES CURIE ET FRERES LUMIERES CO	410		19/10/2009	37 607.02	12	15 665.00	21 942.02	3 133.00	18 798.00
2009780 TRAVAUX EAUX PLUV. MITTLERER SEMM WEG	331		08/12/2009	14 687.48	50	1 465.00	13 222.48	293.00	1 758.00
2009781 BASSIN EAUX PLUVIALES RUE DU LANDWASSER COLMA	331		04/12/2009	239 148.69	50	23 910.00	215 238.69	4 782.00	28 692.00
2009782 TRX.BASSIN.R.LANDWASSER COLMAR	331		04/12/2009	41 860.00	50	4 185.00	37 675.00	837.00	5 022.00
2009783 REPLACEMENT DU CLAPET DE NEZ .STATION DU GRIL	331		04/12/2009	236.07	50	20.00	216.07	4.00	24.00
2009786 AMENAGEMENT RD 201 RTE DE BALE PARTIE SECTIO	331		07/12/2009	54 482.58	50	5 445.00	49 037.58	1 089.00	6 534.00
2009813 LGV EST 2EME PHASE BAUDRECOURT-STRASBOURG	401		04/11/2009	2 787.42	15	925.00	1 862.42	185.00	1 110.00
2009817 LGV EST 2EME PHASE BAUDRECOURT-STRASBOURG	401		30/11/2009	5 472.47	15	1 820.00	3 652.47	364.00	2 184.00
2009819 FOND DE CONCOURS HORBOURG GIRATOIRE RD418	401		02/12/2009	102 281.07	15	34 090.00	68 191.07	6 818.00	40 908.00
2009827 AMENAGEMENT ZA A SAINTE CROIX EN PLAINE EST	410		26/11/2009	65.00	20	65.00			65.00
2009851 AMENAGEMENT PLAN D'EAU LOISIRS COLMAR HOUSSEN	480		08/09/2009	1 499 254.89	30	249 875.00	1 249 379.89	49 975.00	299 850.00
2009903 REALIS.PREMIERE PHASE BRANCHE EST LGV RHIN-RHO	401		27/10/2009	311 280.31	15	103 760.00	207 520.31	20 752.00	124 512.00
2009932 REALIS. PREMIERE PHASE BRANCHE EST LGV RHIN-R	401		16/11/2009	105 053.54	15	35 015.00	70 038.54	7 003.00	42 018.00
2009997 AVENANT N°1 DELIB DU 26.11.2009	440		15/12/2009	1 614.60	15	428.00	1 186.60	107.00	535.00
2009998 ETUDE ANALYSES-CHOIX PRESTATAIRES-ELAB.PROJET	440		15/12/2009	2 726.88	15	724.00	2 002.88	181.00	905.00
20101000 RÉAMENAGEMENT RUE CURIE, VOIRIE, EP, SIGNALISA	410		08/12/2010	141 590.30	20	28 316.00	113 274.30	7 079.00	35 395.00
20101001 SITUATION 2 : SIGNALISATIONS VERT. + HORIZONTA	410		08/12/2010	9 809.88	20	1 960.00	7 849.88	490.00	2 450.00
20101002 paiement 2 : pose de bordures et pavés	410		08/12/2010	10 094.12	20	2 016.00	8 078.12	504.00	2 520.00

# I - CONSTRUCTIONS, INSTALLATIONS ET AGENCEMENTS DES BATIMENTS

Désignation des ensembles	Services utilisateur	Surface des terrains	Date d'acq.	Valeur d'Acquisition	Durée Amort.	Cumul des amort. Antérieurs	VNC au 1/01 de l'exercice	Amortissement de l'exercice	Amortissement total
20101003 EXTENSION EAUX PLUV. NIEDERAU, DREISTEINWEG ET	410		07/12/2010	152 650.26	50	12 212.00	140 438.26	3 053.00	15 265.00
20101007 AMENAGEMENT PISTE CYCLABLE LONG DE LA RD111	401		10/12/2010	13 760.00	10	5 504.00	8 256.00	1 376.00	6 880.00
20101008 AMEN. DE LA PISTE CYCLABLE CANAL ARTZENHEIM	401		13/12/2010	45 900.00	10	18 360.00	27 540.00	4 590.00	22 950.00
20101017 RENOUV. EAUX PLUV. RUE SCHWEITZER À INGERSHEIM	331		14/12/2010	61 740.27	50	4 936.00	56 804.27	1 234.00	6 170.00
20101018 S/S TRAITANCE EAUX PL. RUE SCHWEITZER INGERSHE	331		14/12/2010	2 226.95	50	176.00	2 050.95	44.00	220.00
20101023 RÉAMENAGEMENT RUE CURIE, VOIRIE, EP, SIGNALISA	410		15/12/2010	103 159.06	20	20 628.00	82 531.06	5 157.00	25 785.00
20101024 RÉAMENAGEMENT RUE CURIE, VOIRIE, EP, SIGNALISA	410		15/12/2010	5 506.71	20	1 100.00	4 406.71	275.00	1 375.00
20101037 AMENAGEMENT PLAN D'EAU LOISIRS COLMAR HOUSSEN	480		21/12/2010	555.24	30	72.00	483.24	18.00	90.00
2010120 REALIS.PREMIERE PHASE BRANCHE EST LGV RHIN-RHO	401		15/03/2010	36 245.33	15	9 664.00	26 581.33	2 416.00	12 080.00
2010130 LGV RR / 2NDE PHASE / ACOMPTE 1	401		24/06/2010	30 000.00	15	8 000.00	22 000.00	2 000.00	10 000.00
2010210 LGV EST EUROPEENNE PHASE 2 BAUDRECOURT-VENDENH	401		26/01/2010	92 100.00	15	24 560.00	67 540.00	6 140.00	30 700.00
2010247 1ERE PHASE BRANCHE EST DE LA LGV RHIN-RHONE	401		05/02/2010	227 644.04	15	60 704.00	166 940.04	15 176.00	75 880.00
2010343 1ERE PHASE BRANCHE EST DE LA LGV RHIN-RHONE	401		28/04/2010	75 565.23	15	20 148.00	55 417.23	5 037.00	25 185.00
2010348 1ERE PHASE BRANCHE EST LGV RHIN-RHONE	401		18/05/2010	223 781.16	15	59 672.00	164 109.16	14 918.00	74 590.00
2010377 1ERE PHASE BRANCHE EST DE LA LGV RHIN-RHONE	401		04/06/2010	54 871.53	15	14 632.00	40 239.53	3 658.00	18 290.00
2010431 PUBLIC.ANN.MISSION MAITR.OEUVR. AMENAG. COMPLE	480		22/03/2010	70.00	15	16.00	54.00	4.00	20.00
2010605 1ERE PHASE BRANCHE EST DE LA LGV RHIN-RHONE	401		15/07/2010	59 172.66	15	15 776.00	43 396.66	3 944.00	19 720.00
2010641 1ERE PHASE BRANCHE EST DE LA LGV RHIN-RHONE	401		29/07/2010	189 066.76	15	50 416.00	138 650.76	12 604.00	63 020.00
2010676 REALIS 1ERE PHASE BRANCHE EST DE LA LGV RHIN-R	401		16/09/2010	74 165.20	15	19 776.00	54 389.20	4 944.00	24 720.00
2010690 TRAVAUX AMENAGEMENTS COMPLEMENTAIRES BASE NAUT	480		14/09/2010	27 900.00	15	7 440.00	20 460.00	1 860.00	9 300.00
2010691 TRAVAUX : AMENAGEMENTS COMPLEMENTAIRES BASE NA	480		14/09/2010	12 558.88	15	3 348.00	9 210.88	837.00	4 185.00
2010692 TRAVAUX : AMENAGEMENTS COMPLEMENTAIRES PLANTAT	480		14/09/2010	4 874.30	15	1 296.00	3 578.30	324.00	1 620.00
2010695 PANNEAUX SIGNALETIQUES	480		10/09/2010	1 843.69	15	488.00	1 355.69	122.00	610.00
2010700 REMP.L.1.SIPHON FACE AU 71 RUE DE LA FAC COLMAR	331		15/07/2010	2 274.85	10	908.00	1 366.85	227.00	1 135.00
2010701 REMP.L.1.GRILLE FACE AU 4 RUE SAINT JEAN A COLM	331		15/07/2010	1 055.47	10	420.00	635.47	105.00	525.00
2010801 REALIS 1ERE PHASE BRANCHE EST DE LA LGV RHIN-R	401		05/10/2010	30 906.27	15	8 240.00	22 666.27	2 060.00	10 300.00
2010837 IMPLANTAT°, SIGNALISAT° ... ZAE STE CROIX	410		15/10/2010	3 797.30	15	1 012.00	2 785.30	253.00	1 265.00
2010842 REALIS 1ERE PHASE BRANCHE EST DE LA LGV RHIN-R	401		29/11/2010	291 459.02	15	77 720.00	213 739.02	19 430.00	97 150.00
2010846 RÉAMENAGEMENT RUE CURIE, VOIRIE, EP, SIGNALISA	410		24/11/2010	43 582.75	20	8 716.00	34 866.75	2 179.00	10 895.00
2010847 RÉAMENAGEMENT RUE CURIE, VOIRIE, EP, SIGNALISA	410		24/11/2010	35 847.57	20	7 168.00	28 679.57	1 792.00	8 960.00
2010848 RÉAMENAGEMENT RUE CURIE, VOIRIE, EP, SIGNALISA	410		24/11/2010	2 157.12	20	428.00	1 729.12	107.00	535.00
2010851 RÉAMENAGEMENT RUE CURIE, VOIRIE, EP, SIGNALISA	410		09/11/2010	100 677.37	20	20 132.00	80 545.37	5 033.00	25 165.00
2010852 RÉAMENAGEMENT RUE CURIE, VOIRIE, EP, SIGNALISA	410		18/11/2010	7 372.86	20	1 472.00	5 900.86	368.00	1 840.00
2010855 ACPTE N°3 RENOUV. RÉSEAU RUE DES CHALETÀ À IN	331		21/10/2010	10 661.14	50	852.00	9 809.14	213.00	1 065.00
2010856 ACPTE N°1 RENOUV. RÉSEAU RUE DE LA GARE À WINT	331		21/10/2010	28 334.68	50	2 264.00	26 070.68	566.00	2 830.00
2010869 AMENAGEMENT GIRATOIRE SUR RD418 HORBOURG-WI	401		06/12/2010	9 454.46	15	2 520.00	6 934.46	630.00	3 150.00
2010879 REALIS 1ERE PHASE BRANCHE EST DE LA LGV RHIN-R	401		07/12/2010	41 786.58	15	11 140.00	30 646.58	2 785.00	13 925.00

# I - CONSTRUCTIONS, INSTALLATIONS ET AGENCEMENTS DES BATIMENTS

Désignation des ensembles	Services utilisateur	Surface des terrains	Date d'acq.	Valeur d'Acquisition	Durée Amort.	Cumul des amort. Antérieurs	VNC au 1/01 de l'exercice	Amortissement de l'exercice	Amortissement total
2010880 LGV RHIN-RHONE AMENAGEMENT ET ACQUISIT° FONCIE	401		07/12/2010	36 660.00	15	9 776.00	26 884.00	2 444.00	12 220.00
2011033 CONSTRUCTION AIRE D ACCUEIL NOMADES HORBOURG	440		11/03/2011	84 789.22	15	16 956.00	67 833.22	5 652.00	22 608.00
2011034 CONSTRUCTION NOMADES - HORBOURG	440		21/06/2011	111 046.69	15	22 209.00	88 837.69	7 403.00	29 612.00
2011036 CONSTRUCTION NOMADES - HORBOURG	440		21/06/2011	6 412.95	15	1 281.00	5 131.95	427.00	1 708.00
2011037 CONSTRUCTION NOMADES - HORBOURG	440		21/06/2011	6 081.66	15	1 215.00	4 866.66	405.00	1 620.00
2011038 CONSTRUCTION FOURRIERE ANIAMLE SS TRAITANCE	520		20/06/2011	1 434.54	30	141.00	1 293.54	47.00	188.00
20110467 RENOUV. EAUX PLUV. RUE DES CHALETS À INGERSHEI	331		18/07/2011	22 689.41	50	1 359.00	21 330.41	453.00	1 812.00
20110625 TRAVAUX DE REFECTION ZONE STE CROIX	410		09/12/2011	24 936.60	20	3 738.00	21 198.60	1 246.00	4 984.00
201108 TRX.PLANTATION ESPACES VERTS	480		21/02/2011	2 116.74	15	423.00	1 693.74	141.00	564.00
20111030 AMENAGEMENT PLAN D EAU LOISIRS COLMAR HOUSSEN	480		24/03/2006	17 574.92	30	4 680.00	12 894.92	585.00	5 265.00
2011214 TRAVAUX COMPLEMENTAIRES BASE NAUTIQUE	480		20/01/2011	10 498.49	15	2 097.00	8 401.49	699.00	2 796.00
2011217 DEPOSE D'UN LAMPADAIRE AU DREISTEINWEG A C	331		12/01/2011	809.01	50	48.00	761.01	16.00	64.00
2011232 DEVOIEMENT RESEAU GAZ MPB CHEMIN NIEDERAU A CO	331		04/02/2011	9 745.92	50	582.00	9 163.92	194.00	776.00
2011237 REALIS. 1ERE PHASE BRANCHE EST LGV RHIN-RHONE	401		28/02/2011	37 466.51	15	7 491.00	29 975.51	2 497.00	9 988.00
2011257 REALIS. 1ERE PHASE BRANCHE EST LGV RHIN-RHONE	401		29/03/2011	26 402.10	15	5 280.00	21 122.10	1 760.00	7 040.00
2011261 RENOUV. EAUX PLUV. RTE DU VIN À WETTOLSHEIM	331		24/03/2011	30 190.33	50	1 809.00	28 381.33	603.00	2 412.00
2011286 LGV RR / 2NDE PHASE / ACOMPTE 3	401		05/04/2011	48 342.42	15	9 666.00	38 676.42	3 222.00	12 888.00
2011287 CONSTR. ATELIERS MUNICIPAUX ET CTRE DE 1ERE IN	401		06/04/2011	83 305.32	10	24 990.00	58 315.32	8 330.00	33 320.00
2011290 DEVOIEMENT ECLAIRAGE PUBLIC RTE DU VIN WETTOLS	331		29/03/2011	502.32	50	30.00	472.32	10.00	40.00
2011326 REALIS 1ERE PHASE BRANCHE EST DE LA LGV RHIN-R	410		15/04/2011	37 605.98	15	7 521.00	30 084.98	2 507.00	10 028.00
2011329 TRAVAUX EAUX PLUVIALES NIEDERAU	331		18/04/2011	212 974.84	50	12 777.00	200 197.84	4 259.00	17 036.00
2011330 SOUS TRAITANCE TRAVAUX EAUX PLUVIALES RABATTEM	331		18/04/2011	28 026.36	50	1 680.00	26 346.36	560.00	2 240.00
2011338 REALIS 1ERE PHASE BRANCHE EST DE LA LGV RHIN-R	401		04/05/2011	85 534.64	15	17 106.00	68 428.64	5 702.00	22 808.00
2011339 CREA AIRE D ACCUEIL DES GENS DU VOYAGE H-WIHR	440		14/02/2012	1 126 070.35	30	10 052.00	1 116 018.35	5 026.00	15 078.00
2011368 TRX. PLANTATION ESPACES VERTS	480		13/05/2011	1 379.92	15	273.00	1 106.92	91.00	364.00
2011369 TRX. PLANTATION ESPACES VERTS	480		20/01/2011	15 835.55	15	3 165.00	12 670.55	1 055.00	4 220.00
2011373 RENOUV. EAUX PLUV. ROUTE DU VIN WETTOLSHEIM	331		16/05/2011	13 013.65	50	780.00	12 233.65	260.00	1 040.00
2011377 REPARATIONS EP ZA STE X, WINTZ. ET HOUSSEN	410		12/05/2011	22 478.34	15	4 494.00	17 984.34	1 498.00	5 992.00
2011390 PEINTURE SIGNALÉTIQUE SUR SITE BASE NAUTIQUE	480		30/05/2011	2 368.08	15	471.00	1 897.08	157.00	628.00
2011400 REALIS 1ERE PHASE BRANCHE EST DE LA LGV RHIN-R	410		10/06/2011	32 458.18	15	6 489.00	25 969.18	2 163.00	8 652.00
2011419 DEPLACEMENT CANDELABRE RUE DES NENUFARS A COL	331		06/06/2011	618.93	50	36.00	582.93	12.00	48.00
2011420 TRAVAUX RUE NÉNUFARS / RUE ANÉMONES À COLMAR	331		08/06/2011	12 328.24	50	738.00	11 590.24	246.00	984.00
2011459 REALIS 1ERE PHASE BRANCHE EST DE LA LGV RHIN-R	401		06/07/2011	89 461.99	15	17 892.00	71 569.99	5 964.00	23 856.00
2011461 REEMPLACEMENT LUMINAIRE ZA EUROPE	410		29/06/2011	4 775.63	15	954.00	3 821.63	318.00	1 272.00
2011465 FOURNITURE ET POSE D'UNE SIGNALÉTIQUE À STE X	410		06/07/2011	26 503.34	10	7 950.00	18 553.34	2 650.00	10 600.00
2011467 MAÎTRISE D'OEUVRE EAUX PLUVIALES PROGR 2010	331		29/06/2011	38 575.64	50	2 313.00	36 262.64	771.00	3 084.00
2011468 RENOUV. EAUX PLUV. RUE DU PRESBYTÈRE À HOUSSEN	331		18/07/2011	35 193.90	50	2 109.00	33 084.90	703.00	2 812.00

# I - CONSTRUCTIONS, INSTALLATIONS ET AGENCEMENTS DES BATIMENTS

Désignation des ensembles	Services utilisateur	Surface des terrains	Date d'acq.	Valeur d'Acquisition	Durée Amort.	Cumul des amort. Antérieurs	VNC au 1/01 de l'exercice	Amortissement de l'exercice	Amortissement total
2011497 RENOUV. EAUX PL. RUE SCHWEITZER INGERSHEIM	331		21/07/2011	14 882.74	50	891.00	13 991.74	297.00	1 188.00
2011498 RENOUV. EAUX PLUV. RUE PRESBYTÈRE HOUSSEN	331		21/07/2011	9 883.90	50	591.00	9 292.90	197.00	788.00
2011501 REALIS 1ERE PHASE BRANCHE EST DE LA LGV RHIN-R	401		08/08/2011	120 411.93	15	24 081.00	96 330.93	8 027.00	32 108.00
2011502 LGV RHIN-RHONE / 2NDE PHASE / ACOMPTE 4	401		08/08/2011	27 997.58	15	5 598.00	22 399.58	1 866.00	7 464.00
2011580 RENOUV EAU PLUVIALE RUE FREDERICK HARTMANN COL	331		01/01/2011	178 530.00	50	10 710.00	167 820.00	3 570.00	14 280.00
2011581 RENOUV EAU PLUVIALE LOTISS LA CHAPELLE JEBSHEI	331		01/01/2011	8 250.00	50	495.00	7 755.00	165.00	660.00
2011588 REALIS 1ERE PHASE BRANCHE EST DE LA LGV RHIN-R	401		06/10/2011	6 329.62	15	1 263.00	5 066.62	421.00	1 684.00
2011589 REALIS 1ERE PHASE BRANCHE EST DE LA LGV RHIN-R	401		06/10/2011	46 982.65	15	9 396.00	37 586.65	3 132.00	12 528.00
2011626 TRAVAUX DE REFECTION ZA STE CROIX	410		09/12/2011	73 095.14	20	10 962.00	62 133.14	3 654.00	14 616.00
2011627 TRAVAUX DE REFECTION ZA STE CROIX	410		09/12/2011	3 474.38	20	519.00	2 955.38	173.00	692.00
2011628 TRAVAUX DE REFECTION ZA STE CROIX	410		09/12/2011	16 702.14	20	2 505.00	14 197.14	835.00	3 340.00
2011629 TRAVAUX DE REFECTION ZA STE CROIX	410		09/12/2011	55 042.31	20	8 256.00	46 786.31	2 752.00	11 008.00
2011630 TRAVAUX DE REFECTION ZA STE CROIX	410		09/12/2011	65 313.80	20	9 795.00	55 518.80	3 265.00	13 060.00
2011631 TRAVAUX DE REFECTION ZA STE CROIX	410		09/12/2011	3 220.82	20	483.00	2 737.82	161.00	644.00
2011632 TRAVAUX DE REFECTION ZA STE CROIX	410		09/12/2011	1 602.64	20	240.00	1 362.64	80.00	320.00
2011633 TRAVAUX DE REFECTION ZA STE CROIX	410		09/12/2011	115 236.99	20	17 283.00	97 953.99	5 761.00	23 044.00
2011634 TRAVAUX DE REFECTION ZA STE CROIX	410		09/12/2011	22 208.34	20	3 330.00	18 878.34	1 110.00	4 440.00
2011635 REFECTION ZA SAINTE CROIX - SITUATION 7	410		13/12/2011	110 386.85	20	16 557.00	93 829.85	5 519.00	22 076.00
2011720 CONSTRUCTION ATELIER MUNICIPAL WETTOLSHEIM	401		13/10/2011	192 308.97	10	57 690.00	134 618.97	19 230.00	76 920.00
2011761 REFECTION DE LA RUE KIENER	410		04/10/2011	344.45	12	84.00	260.45	28.00	112.00
2011768 REFECTION RUE KIENER VOIRIE - RESEAUX HUMIDES	410		18/10/2011	20 421.28	12	5 103.00	15 318.28	1 701.00	6 804.00
2011773 LGV RR / 2NDE PHASE / ACOMPTE 1	401		27/10/2011	36 099.91	15	7 218.00	28 881.91	2 406.00	9 624.00
2011808 LGV RR / 2NDE PHASE / ACOMPTE 5	401		21/11/2011	31 000.00	15	6 198.00	24 802.00	2 066.00	8 264.00
2011809 REALIS 1ERE PHASE BRANCHE EST DE LA LGV RHIN-R	401		21/11/2011	75 334.59	15	15 066.00	60 268.59	5 022.00	20 088.00
2011899 REVÊTEMENT SUR ILOTS GIRATOIRE	410		17/11/2011	4 380.95	20	657.00	3 723.95	219.00	876.00
2011900 REFECTION RUE KIENER VOIRIE - RESEAUX HUMIDES	410		16/11/2011	117 065.52	20	17 559.00	99 506.52	5 853.00	23 412.00
2011904 VOIRIE - RESEAUX HUMIDES RUE KIENER A COLMAR	410		22/11/2011	24 716.72	20	3 705.00	21 011.72	1 235.00	4 940.00
2011911 AMENAGEMENT PISTE CYCL. COLMAR-WINTZENHEIM	401		10/11/2011	2 583.36	15	516.00	2 067.36	172.00	688.00
2011926 REALIS 1ERE PHASE BRANCHE EST DE LA LGV RHIN-R	401		05/12/2011	18 092.40	15	3 618.00	14 474.40	1 206.00	4 824.00
2011977 REM° EXPLOITAT° EAUX PLUVIALES:ACPTÉ OCTOBRE 2	331		12/12/2011	887.42	50	51.00	836.42	17.00	68.00
2011989 REALIS 1ERE PHASE BRANCHE EST DE LA LGV RHIN-R	401		14/12/2011	11 200.68	15	2 238.00	8 962.68	746.00	2 984.00
2012123 LGV EST EUROPEENNE PHASE 2 BAUDRECOURT-VENDENH	401		14/03/2012	713 294.21	15	95 104.00	618 190.21	47 552.00	142 656.00
2012135 FONDS DE CONCOURS CONTRA-AGGLO	401		24/05/2012	2 326 400.27	10	465 280.00	1 861 120.27	232 640.00	697 920.00
2012200 AMENAGEMENT+REFECTION ZA STE X	413		26/01/2012	41 195.55	20	4 118.00	37 077.55	2 059.00	6 177.00
2012215 REFECTION RUE KIENER 2012	410		09/02/2012	939 617.78	20	93 960.00	845 657.78	46 980.00	140 940.00
2012221 LGV RR / 2NDE PHASE / ACOMPTE 6	401		20/02/2012	26 000.00	15	3 466.00	22 534.00	1 733.00	5 199.00
2012281 AMENAGEMENTS COMPLEMENTAIRES BASE NAUTIQUE HOU	480		12/03/2012	6 091.62	12	1 014.00	5 077.62	507.00	1 521.00

# I - CONSTRUCTIONS, INSTALLATIONS ET AGENCEMENTS DES BATIMENTS

Désignation des ensembles	Services utilisateur	Surface des terrains	Date d'acq.	Valeur d'Acquisition	Durée Amort.	Cumul des amort. Antérieurs	VNC au 1/01 de l'exercice	Amortissement de l'exercice	Amortissement total
2012284 AMENAGEMENT COMPLEMENTAIRE BASE NAUTIQUE	480		14/03/2012	75 160.23	12	12 526.00	62 634.23	6 263.00	18 789.00
2012460 RÉFECTION RUE KIENER-HAUSSMANN	410		07/05/2012	90.00	5	36.00	54.00	18.00	54.00
2012609 LIASION CYCLABLE ENTRE COLMAR ET WINTZENHEIM	401		29/05/2012	90.00	5	36.00	54.00	18.00	54.00
2012610 Pub. AAPC marché EcoDesign des ZA	410		06/06/2012	1 476.40	5	590.00	886.40	295.00	885.00
2012618 LGV RR / 2NDE PHASE/ACOMPTE 2	401		19/06/2012	84 233.12	15	11 230.00	73 003.12	5 615.00	16 845.00
2013006 LGV EST EUROPEEN PHASE2 BAUDRECOURT - VENDENHE	401		05/02/2013	1 090 898.85	15	72 726.00	1 018 172.85	72 726.00	145 452.00
2013069 PORTAIL+ CLOT+PORTAIL MAISON ECLUSIER TURCKHEI	310		19/02/2013	19 471.51	15	1 298.00	18 173.51	1 298.00	2 596.00
2013071 TOUS FDC LIES AU CONTRA D AGGLO 2009-2014	401		26/07/2013	1 155 378.75	10	115 537.00	1 039 841.75	115 537.00	231 074.00
2013106 RESTRUCTURATION BLOC SANITAIRE CAMP DE TURCKHE	403		19/02/2013		15				
2014132 CREATION DEUX PUITTS PERDUS R. LANDWASSER/GROSS			24/01/2014	118 218.47	50		118 218.47	2 364.00	2 364.00
2014202 LGV EST PHASE2 CONV900540 BAUDRECOURT-VEN			30/01/2014	372 396.32	15		372 396.32	30 966.00	30 966.00
2014215 REALISATION DE FOSSES DE PLANTATIONS + FOURNIT			11/02/2014	6 619.86	50		6 619.86	132.00	132.00
2014216 MO amngt RUE KIENER SOLDE			10/02/2014	15 903.41	50		15 903.41	318.00	318.00
2014237 ACOMPTE 2 ET FINAL MAITRISE OEUVRE PROGRAMME T			19/02/2014	1 600.00	50		1 600.00	32.00	32.00
2014239 GROS OEUVRE			03/03/2014	484.15	15		484.15	32.00	32.00
2014240 ACHAT TALKIE WALKIE HYT TC 610 EXPERT UHF - LO			04/03/2014	680.40	12		680.40	56.00	56.00
2014245 SOUTIEN FINANCIER AMENAGEMENT DE LA RUE DE LA			11/03/2014	1 165 435.00	10		1 165 435.00	116 544.00	116 544.00
2014290 2 Panneaux de signalisation de dos d'âne selon			28/05/2014	1 060.01	15		1 060.01	71.00	71.00
2014508 ACQUISITION IMMEUBLE ENGASSER			30/07/2014	548 322.00	10		548 322.00	54 832.00	54 832.00
2014512 SOUTIEN FINANCIER AMENAGEMENT 2EME ACCES RICO			16/09/2014		10				
2014518 SUBVENTION TRAVAUX RENOVATION REAMENAGMENT AER			14/10/2014	55 000.00	10		55 000.00	5 500.00	5 500.00
2014526 ACQUISITION BATIMENT ADMINISTRATIF SIEGE DE LA	201		26/11/2014	1 890 000.00	30		1 890 000.00	63 000.00	63 000.00
2015143 ACCESSIBILITE BATIMENTS COMMUNAUX			24/02/2015	1 660 427.34	10		1 660 427.34		
2015175 HONORAIRES ACCESSIBILITE FIN DE TRAVAUX SANITA			20/04/2015	306.00	15		306.00		
2015180 MISSION DE MAITRISE D'OEUVRE REALISATION D'AME			14/04/2015	202 399.44	5		202 399.44		
2015191 MARCHE A PROCEDURE ADAPTEE : FOURNITURE ET POS			15/07/2015	70 248.60	15		70 248.60		
2015209 1ER ACOMPTE POUR 2EME ACCES RICOH			04/09/2015	304 085.15	10		304 085.15		
TOTAL				31 505 724.96		4 813 313.11	26 692 411.85	1 661 260.00	6 474 573.11

## II - INSTALLATIONS TECHNIQUES, MATERIELS ET OUTILLAGES EN COURS D'AMORTISSEMENT

### Critères de sélection :

Toutes les immobilisations

Le budget : BUDGET GENERAL CA

Exercice : 2015

Désignation du bien	Année d'acq.	Valeur d'acquisition	Cumul des amortissements antérieurs	Valeur comptable nette au 1/1/N	Amortissements de l'exercice	
2004-21735-830-01	transfert réseaux Lauch VDC/CAC	2007	69 575.22	46 381.05	23 194.17	4 638.00
2004-21752-830-01	Transfert install technique Lauch	2007	2 669.12	2 221.30	447.82	222.00
2004-217538-811-01	Renouvellement ouvrages eaux pluviales	2007	2 518.29	1 672.67	845.62	167.00
2004-217538-811-02	Renouv. ouvrage eaux pluviales	2007	3 887.61	2 590.51	1 297.10	259.00
2004-217538-811-03	Prestation curage eaux pluv. ste Croix	2007	5 467.16	3 641.44	1 825.72	364.00
2004-217538-830-01	Transfert install techn. Bras de la Lauch	2007	71 955.13	59 960.78	11 994.35	5 996.00
2005-217538-01	Renouvellement ouvrage eau pluviale	2007	3 817.94	2 287.06	1 530.88	254.00
2005-217538-02	Renouvellement ouvrage eaux pluviales	2007	37 678.49	22 600.80	15 077.69	2 511.00
2005-217538-03	Remplacements siphons Wintz et Turckheim	2007	18 085.67	10 846.42	7 239.25	1 205.00
2005-217538-04	Renouvellement eaux pluviales	2007	6 516.88	3 906.92	2 609.96	434.00
2005-217538-05	Renouvellement eaux pluviales	2007	25 114.05	15 066.54	10 047.51	1 674.00
2005-217538-06	Renouvellement ouvrage eaux pluviales	2007	27 792.83	16 669.72	11 123.11	1 852.00
2005-217538-07	Diagnostic, relève et saisie réseaux eau pluviale	2007	23 265.78	13 959.10	9 306.68	1 551.00
2005-217538-08	Diagnostic, relève, saisie réseaux EP	2007	11 416.52	6 849.20	4 567.32	761.00
2005-217538-09	Diagnostic releve reseaux eaux pluviales	2007	18 571.01	11 142.14	7 428.87	1 238.00
2005-217538-10	Diagnostic-relève-réseaux eaux pluviales	2007	6 546.87	3 924.92	2 621.95	436.00
2005-217538-11	Coordination sécu parking	2007	514.28	379.72	134.56	42.00
2005-217538-12	Diagnostic-relève-saisie	2007	2 956.72	1 773.22	1 183.50	197.00
2005-217538-13	Renouvellement tampons grilles	2007	3 121.56	2 808.32	313.24	313.24
2005-217538-14	Achats tampons grilles	2007	346.84	307.36	39.48	39.48
2005-217538-15	Achats tampons grilles	2007	259.66	226.94	32.72	32.72
2005-217538-16	Extensions réseaux eaux pluviales	2007	50 939.55	30 556.94	20 382.61	3 395.00
2005-217538-17	Mission coordination protect° sécurité	2007	825.24	613.54	211.70	68.00
2005-217538-18	Coordinat° sécurité Palais Royal	2007	358.80	262.80	96.00	29.00
2005-217538-19	Travaux renouvellement eaux pluviales	2007	260.15	234.04	26.11	26.11
2005-217538-20	Dévoisement gaz Houssen	2007	697.51	415.00	282.51	46.00
2005-217538-21	Dévoisement 4 branchements gaz	2007	1 050.20	630.02	420.18	70.00
2005-217538-23	Travaux renouvel. eaux pluv. - Grilles	2007	1 560.92	1 404.18	156.74	156.74
2005-217538-24	Travaux eaux pluviales -Houssen	2007	228 239.52	136 936.94	91 302.58	15 215.00
2005-217538-811-01	Réhab Renouvel. rue de Lattre	2007	171 589.16	38 609.46	132 979.70	4 290.00
2005-217538-811-02	Réhab Renouvel. rue de Lattre	2007	174 338.47	39 222.92	135 115.55	4 358.00
2005-217538-811-03	Réhab. et renouvel. des réseau	2007	36 450.49	8 199.52	28 250.97	911.00
2005-217538-811-04	Grille articulée	2007	86.55	73.32	13.23	13.23
2005-217538-811-05	Trx Renouvel. réseaux / Ingersheim et Colmar	2007	1 603.15	1 440.64	162.51	162.51
2005-217538-811-07	Fourniture et pose tampon	2007	1 883.70	423.18	1 460.52	47.00
2005-HorbWihr-217538-811	Recensement des eaux pluviales	2007	1 606.00	288.24	1 317.76	32.00
2005-LaForge-217538-811	Recensement des eaux pluviales	2007	352.10	63.08	289.02	7.00
2005-houssen-217538-811	Recensement des eaux pluviales	2007	4 893.10	874.72	4 018.38	97.00
2005-logelbach-217538-811	Recensement des eaux pluviales	2007	472.60	81.90	390.70	9.00
2005-turckh-217538-811	Recensement des eaux pluviales	2007	2 753.20	495.12	2 258.08	55.00
2005-wettol-217538-811	Recensement des eaux pluviales	2007	597.70	100.90	496.80	11.00
2005-wintz-217538-811	Recensement des eaux pluviales	2007	2 673.00	477.92	2 195.08	53.00
2005891	INSERT° ALSACE BORNES AIRE ACCUEIL GENS VOYAGE	2007	828.97	330.00	498.97	55.00
2005892	INSERT° ALSACE MODIF.BORNES AIRE GENS DU VOYAGE	2007	770.80	255.00	515.80	51.00
2005896	CREATION OBSERVATOIRE DE LA NATURE	2007	1 705 196.70	113 678.00	1 591 518.70	56 839.00
2006-21538-811-09	Diagnostic, relève, saisie réseau	2007	839.10	440.94	398.16	55.00
2006-21538-811-10	Renouvel. Rempl. réseaux	2007	1 209.63	640.64	568.99	80.00
2006-21538-811-11	Travaux eaux pluviales	2007	25 403.20	13 544.55	11 858.65	1 693.00
2006-21538-811-13	Mission sécu et protect°	2007	761.85	400.79	361.06	50.00
2006-21538-811-19	Dépôt 2 mâts éclairage public	2007	986.70	520.78	465.92	65.00
2006-217538-01	Travaux eaux pluviales	2007	5 384.03	2 864.94	2 519.09	358.00
2006-217538-02	Travaux eaux pluviales Houssen	2007	1 453.57	768.90	684.67	96.00
2006-217538-03	Fournitures pièces fonderies	2007	1 125.21	896.52	228.69	112.00
2006-217538-04	Travaux signalisation Houssen	2007	6 268.00	3 336.87	2 931.13	417.00
2006-217538-05	Remplacements tampons grilles	2007	17 189.59	13 744.96	3 444.63	1 718.00
2006-217538-06	Evacuations de eaux pluviales	2007	57 996.76	30 928.45	27 068.31	3 866.00
2006-217538-07	Remplacements tampons grilles	2007	2 632.47	2 104.25	528.22	263.00
2006-217538-08	Remplacements tampons Grilles	2007	13 011.20	10 408.12	2 603.08	1 301.00
2006-217538-09	Inspect° télévisée des réseaux	2007	740.81	392.39	348.42	49.00
2006-CAC-217538-811-01	Trx eaux pluviales	2007	2 177.75	486.88	1 690.87	54.00
2006-CAC-217538-811-02	Trx de renouvellement Wintz-Colmar	2007	7 280.22	1 638.02	5 642.20	182.00
2006-CAC-217538-811-03	Renouvel. réseau potable+extension	2007	1 796.57	359.91	1 436.66	45.00
2006-CAC-217538-811-04	Coord. sécu chantier Wettolsheim	2007	625.51	127.64	497.87	16.00
2006-CAC-217538-811-05	Coord. sécu sur chantier Colmar	2007	592.02	119.80	472.22	15.00
2006-CAC-217538-811-06	Assainissement eaux pluviales	2007	12 000.96	2 400.02	9 600.94	300.00
2006-CAC-217538-811-07	Trx de renouvel. tampons Wintzenheim	2007	1 836.81	360.92	1 475.89	45.00
2006-CAC-217538-811-08	Trx renouvellement à la CAC	2007	520.31	104.01	416.30	13.00
2006-CAC-217538-811-09	Trx renouvel. renf. réhab. extension	2007	5 425.06	1 087.63	4 337.43	136.00
2006-COLMAR-217538-811-01	Extens° eaux pluv. rue Timken	2007	261.92	62.10	199.82	7.00

## II - INSTALLATIONS TECHNIQUES, MATERIELS ET OUTILLAGES EN COURS D'AMORTISSEMENT

Désignation du bien	Année d'acq.	Valeur d'acquisition	Cumul des amortissements antérieurs	Valeur comptable nette au 1/1/N	Amortissements de l'exercice
2006-COLMAR-217538-811-02 Fournitures pièces fonderie	2007	520.31	104.01	416.30	13.00
2006-COLMAR-217538-811-03 Remplacement de siphons face	2007	1 540.45	311.51	1 228.94	39.00
2006-HOUSSEN-217538-811-1 Fourniture et pose de drainage	2007	11 960.00	2 691.00	9 269.00	299.00
200700789 BRANCH. ASSAINISSEMENT RUE MONTGOLFIER STE CROIX	2007	2 452.28	343.00	2 109.28	49.00
2007159 RELEVÉ DES RÉSEAUX EAUX PLUVIALES PARKING GARE	2007	654.21	301.00	353.21	43.00
2007300 SOLDE MARCHÉ N°400111-6 :PLANTATION ARBRES SISCO	2007	3 473.18	1 617.00	1 856.18	231.00
2007385 Remplacement de tampons, grilles et siphons divers	2007	1 866.70	868.00	998.70	124.00
2007386 REMPL. TAMPONS, GRILLES ET SIPHONS DANS D	2007	3 508.36	1 631.00	1 877.36	233.00
2007435 SIT. N°3 TRX PARKING CAPITAINÉ DREYFUS A COLMAR	2007	144 259.13	67 319.00	76 940.13	9 617.00
2007558 INSPECTION CAMERA RESEAUX TURCKHEIM ET HORBOURG-WI	2007	509.52	231.00	278.52	33.00
2007569 REMISE EN ÉTAT DÉVERSOIR D'ORAGES RUE	2007	37 609.72	17 549.00	20 060.72	2 507.00
2007570 QUOTE-PART TRX AUTOMATISATION VANNE MUEHLBACH	2007	12 602.10	8 820.00	3 782.10	1 260.00
2007672 SIT 1 ENFOUISS. CONTENEURS ENTERRES COLMAR PGM 2007	2007	110 503.35	64 456.00	46 047.35	9 208.00
2007735 SONDAGES+ ETUDES SOL PARK. QUARTIER DU CPT DREYFUS	2007	3 117.06	1 449.00	1 668.06	207.00
2007791 CURAGE DES RESEAUX LA FORGE POUR CARTOGRAPHIE	2007	630.59	294.00	336.59	42.00
2007792 DEPLAC. CANDELABRE 7M ACIER RUE DU HETRE LOGELBACH	2007	1 495.00	868.00	627.00	124.00
2007798 ACTUALISAT° M.13/04SITE MITTLERWEG NOMADES SEDENT.	2007	2 438.31	420.00	2 018.31	60.00
2007807 TRAVAUX ENFOUISS. CONTENEURS ENTERRES COLMAR PGM 20	2007	9 106.95	5 306.00	3 800.95	758.00
2008000913 INSPECTION CAMERA RESEAU RUE DU TIR A TURCKHEIM	2009	526.86	50.00	476.86	10.00
2008123 FOURNITURE DE 2 GRILLES RUE LOUISE JORDAN A LOGELB	2008	173.11	66.00	107.11	11.00
2008132 AAPC MAÎTRISE D'OEUVRE EAUX PLUVIALES 2008	2008	459.39	18.00	441.39	9.00
2008153 INSPECTION CAMERA RESEAUX EAUX PLUVIALES	2008	378.48	222.00	156.48	37.00
2008249 TRX EAUX PLUVIALES RUE DE LATTRE ET RUE DU LADHOF	2008	160 403.81	64 158.00	96 245.81	10 693.00
2008250 REMPLACEMENT DE GRILLES DIVERSES RUES DE LA CAC -	2008	12 950.56	5 178.00	7 772.56	863.00
2008255 AAPC STAT° POMPAGE+BASSIN STOCKAGE R. LANDWASSER	2008	460.80	36.00	424.80	9.00
2008265 REMPLACEMENT DE GRILLES DIVERSES RUES DE LA CAC -	2008	974.79	384.00	590.79	64.00
2008267 INSPECTION CAMERA RUE DU LANDWASSER A COLMAR	2008	698.43	276.00	422.43	46.00
2008279 TVX ENFOUISS. CONTENEURS H.W PGM 2007 R. DAHLIAS	2008	2 863.82	1 428.00	1 435.82	238.00
2008287 RENOUV. RESEAU E.P. R. DE LATTRE ET LADHOF HOUSSEN	2008	14 494.32	5 796.00	8 698.32	966.00
2008309B TRANCHE FERME EAUX PLUVIALES PROG2008	2008	42 109.44	5 052.00	37 057.44	842.00
2008336 TRX RENVLT, RENFORCEMENT, EXTENSION MITTLEWEG	2008	2 930.20	438.00	2 492.20	73.00
2008355 2 TAMPONS SUR COLLECTEUR RUE CLEMENCEAU COLMAR	2008	1 276.28	762.00	514.28	127.00
2008392 DIAGNOSTIC BRANCH. COLLECTEUR RUE FELDKIRCH WINTZ	2008	1 435.20	570.00	865.20	95.00
2008405 DÉPANNAGE ARMOIRE DE POMPE DE RELEVAGE	2008	1 058.10	630.00	428.10	105.00
2008431 REPARATION COLLECTEUR ROUTE DE BALE A COLMAR	2008	229.08	90.00	139.08	15.00
2008433 REP. COLLECTEUR ROUTE DE BALE A COLMAR	2008	3 043.56	1 212.00	1 831.56	202.00
2008438 REMPLAC. GRILLES/TAMPONS DIVERSES RUES COLMAR	2008	359.45	210.00	149.45	35.00
2008439 REMPLAC. GRILLES/TAMPONS DIVERSES RUES COLMAR	2008	4 775.47	2 862.00	1 913.47	477.00
2008440 REMPLAC. GRILLES DANS DIVERSES RUES COLMAR	2008	212.07	126.00	86.07	21.00
2008441 REMPLACEMENT. GRILLES. DIVERSES RUES COLMAR	2008	2 817.60	1 686.00	1 131.60	281.00
2008449 RELEVÉ+SAISIE DES RESEAUX RUE DU TIR COLMAR	2008	5 346.12	2 136.00	3 210.12	356.00
2008450 RENOUV. RES. PARK. DREYFUS COLMAR. RUE. TASSIGNY TURCKH	2008	3 616.70	1 446.00	2 170.70	241.00
2008451 RESEAUX ET BRANCHEMENTS EXTENSION EAU MITTL	2008	909.56	132.00	777.56	22.00
2008505 SIT. N°6 TRANCHE FERME E.P. QUARTIER CPT DREYFUSS	2008	7 684.30	3 072.00	4 612.30	512.00
2008567 TRANCHE FERME STATION RELEVAGE RUE DU LANDWASSER	2008	172 162.17	68 862.00	103 300.17	11 477.00
2008568 RABATTEMENT DE NAPPE R. LANDWASSER+ TREFLE	2008	28 106.00	11 238.00	16 868.00	1 873.00
2008574 COMPTAGE VEHICULES RUES CURIE ET FRERES LUMIERES	2008	1 674.40	332.00	1 342.40	83.00
2008578 REMPLT GRILLES/TAMPONS DANS DIVERSES RUES CAC	2008	13 230.26	5 292.00	7 938.26	882.00
2008600 REMPLT GRILLES/TAMPONS DANS DIVERSES RUES CAC	2008	995.83	396.00	599.83	66.00
2008817 POSE 1 GRILLE ANGLE RUE DE LA SCHLUCHT COLMAR	2008	130.08	48.00	82.08	8.00
2008818 POSE 4 GRILLES ROUTE DE COLMAR A LOGELBACH	2008	520.31	204.00	316.31	34.00
20091000 RÉAMÉNAGEMENT RUE CURIE ET FRÈRES LUMIÈRES	2009	904.18	225.00	679.18	45.00
2009118 RÉALISATION BRANCHEMENT BT STATION RELEVAGE	2009	2 774.97	275.00	2 499.97	55.00
2009119 TRAVAUX D ENFOUISSEMENT DE CONTENEURS ENTERRÉS	2009	44 333.60	18 470.00	25 863.60	3 694.00
2009121 RPLCT GRILLES PL. CATHÉDRALE COLMAR + RTE N. BRISACH	2009	229.66	229.66	0.00	0.00
2009122 RPLCT GRILLES PL. CATHÉDRALE COL. + ROUTE N. BRISACH	2009	3 051.09	305.00	2 746.09	61.00
2009123 MISE EN PLACE TOTEMS DE SIGNALÉTIQUE WINTZENHEIM	2009	2 009.28	1 000.00	1 009.28	200.00
2009124 STATION DE RELEVAGE LIAISON BT RUE LANDWASSER	2009	7 500.12	750.00	6 750.12	150.00
2009182 RPLCT TAMPON 27 GRAND RUE HORBOURG-WIHR	2009	65.54	65.54	0.00	0.00
2009183 RPLCT TAMPON 27 GRAND RUE HORBOURG-WIHR	2009	870.74	85.00	785.74	17.00
2009184 5 GRILLES RUE DE BELFORT À COLMAR	2009	650.38	65.00	585.38	13.00
2009185 BASSIN EP RUE DU LANDWASSER À COLMAR	2009	206.07	20.00	186.07	4.00
2009186 BASSIN EP RUE DU LANDWASSER À COLMAR	2009	40 847.83	4 080.00	36 767.83	816.00
2009187 2 grilles rue de Sigolsheim à COLMAR	2009	260.15	25.00	235.15	5.00
2009188 3 grilles rue du Manège à COLMAR	2009	390.23	35.00	355.23	7.00
2009243 BRANCHEMENT BORNE DASRI ELECTR. AV. D'ALSACE COLMAR	2009	2 983.57	1 240.00	1 743.57	248.00
2009267 PRESTAT° MAÎTR. OEUVRE PR ENFOUISSEMENT CONTENEURS	2009	15 069.60	6 275.00	8 794.60	1 255.00
2009271 MISE EN OEUVRE DE GRAVIER DECHETT. H. WIHR	2009	825.24	275.00	550.24	55.00
2009275 ACOMPTÉ N°1 DIVERS TRAVAUX EAUX PLUVIALES CAC	2009	4 584.22	455.00	4 129.22	91.00
2009277 TRAVAUX D ENFOUISSEMENT DE CONTENEURS ENTERRES	2009	16 565.01	6 900.00	9 665.01	1 380.00
2009290 ACPTÉ OUVERTURE CHANTIER RD 201 PARTIE SUD	2009	35 026.06	3 500.00	31 526.06	700.00
2009291 BORNE DASRI - AVENUE DE LA LIBERTÉ	2009	3 940.05	1 640.00	2 300.05	328.00
2009294 RPLCT TAMPON JEBSHEIM + 3 SIPHONS IMPASSE	2009	801.53	801.53	0.00	0.00
2009295 RPLCT GRD R. JEBSHEIM + 3 SIPHONS IMPASSE LUCCA CO	2009	10 648.97	1 060.00	9 588.97	212.00



## II - INSTALLATIONS TECHNIQUES, MATERIELS ET OUTILLAGES EN COURS D'AMORTISSEMENT

Désignation du bien	Année d'acq.	Valeur d'acquisition	Cumul des amortissements antérieurs	Valeur comptable nette au 1/1/N	Amortissements de l'exercice	
2009315	EXTENSION RESEAUX EAUX PLUV. PL. SCHEURER KESTNE	2009	2 633.59	260.00	2 373.59	52.00
2009328	TAMPONS.REPARATION RUES.COLMAR	2009	321.41	105.00	216.41	21.00
2009329	RPLCT TAMPONS + REPARATION DIVERSES.COLMAR	2009	4 270.29	1 420.00	2 850.29	284.00
2009330	TRX RÉHABILITATION RUE CHOPIN COLMAR	2009	34 280.78	11 425.00	22 855.78	2 285.00
2009331	THERMOGRAPHIE AERIENNE SUR LE TERRITOIRE DE LA CAC	2009	1 794.00	1 432.00	362.00	362.00
2009337	5 GRILLES RUE G. LASCH À COLMAR	2009	650.38	215.00	435.38	43.00
2009339	CAMP.THERMOGRAPHIE AERIENNE.TERRITOIRE CAC	2009	34 755.76	27 804.00	6 951.76	6 951.76
2009340	THERMOGRAPHIE AERIENNE SUR LE TERRITOIRE DE LA CAC	2009	7 630.48	6 104.00	1 526.48	1 526.48
2009342	REALIS. PREMIERE PHASE BRANCHE EST LGV RHIN-RHONE	2009	81 926.81	27 305.00	54 621.81	5 461.00
2009348	REMPLACEMENT D'UN SIPHON 14 RUE CASTELNAU A COLMAR	2009	212.29	20.00	192.29	4.00
2009349	REMPLACEMENT D'UN SIPHON 14 RUECASTELNAU A COLMAR	2009	2 820.44	280.00	2 540.44	56.00
2009357	13 PANNEAUX SIGNALÉTIQUES+3 TOTEM	2009	2 726.88	1 360.00	1 366.88	272.00
2009376	CAMPAGNE.THERMOGRAPHIE AERIENNE	2009	7 176.00	5 740.00	1 436.00	1 436.00
2009378	2 GRILLES AVALOIRS RUE DES VIGNES À COLMAR	2009	354.02	35.00	319.02	7.00
2009388	FOUILLES ARCHÉO. ZA DE SAINTE CROIX EN PLAINE	2009	65.00	65.00	0.00	0.00
2009389	EQUIPEMENTS POSTE DE SECOURS	2009	172.22	55.00	117.22	11.00
2009390	EQUIPEMENTS POUR LE POSTE DE SECOURS	2009	47.70	47.70	0.00	0.00
2009391	EQUIPEMENTS POUR LE POSTE DE SECOURS	2009	1 320.74	440.00	880.74	88.00
2009392	REALISATION BROCHURES L'ETUDE DE LA THERMOGRAPHIE	2009	2 487.68	1 988.00	499.68	499.68
2009393	RPLCT DE QUATRE GRILLES RUE DU RHIN A HORBOURG	2009	1 762.68	175.00	1 587.68	35.00
2009394	RPLCT 2 GRILLES FACE AU 129 IMPASSE LANG INGERHEIM	2009	1 185.82	115.00	1 070.82	23.00
2009395	RPLCT 7 GRILLES RUE DES DAHLIAS A HORBOURG	2009	2 142.22	210.00	1 932.22	42.00
2009398	2.GRILLES ANGLE R. BOIS FLEURI / RTE BALE COLMAR	2009	354.02	35.00	319.02	7.00
2009423	TRAVAUX D ENFOUISSEMENT DE CONTENEURS ENTERRES	2009	34 950.17	14 560.00	20 390.17	2 912.00
2009431	ADDUCTION TELEPHONIQUE STAT° RELEVAGE LANDWASSER	2009	1 109.28	110.00	999.28	22.00
2009432	ETUDE DIAGNOSTIC DE CHAUSSEES RUE CURIE	2009	3 408.60	680.00	2 728.60	170.00
2009433	ETUDE DIAGNOSTIC CHAUSSEES RUE DES FRERES LUMIERE	2009	2 332.20	464.00	1 868.20	116.00
2009434	SONDAGES ET ETUDE DE SOL POUR BUSAGE DU LANGGRABEN	2009	6 176.91	615.00	5 561.91	123.00
2009435	FOURNITURE DE DEUX GRILLES RUE DE VERDUN A COLMAR	2009	354.02	35.00	319.02	7.00
2009436	FOURN.QUATRE GRILLES ANGLE R. BERNE/R. 3 CHATEAUX	2009	708.03	70.00	638.03	14.00
2009446	AAPC TRX EAUX PLUVIALES MITTLERER SEMM WEG COLMAR	2009	32.50	32.50	0.00	0.00
2009471	RELEV + SAISIE RESEAUX RUE CHOPIN A COLMAR	2009	810.89	80.00	730.89	16.00
2009472	SAISIE RESEAUX R DU LANDWASSER ET TREFLE COLMAR	2009	861.12	85.00	776.12	17.00
2009473	RELEV+SAISIE RESEAUX R. DE LATTRE A HOUSSEN	2009	7 723.77	770.00	6 953.77	154.00
2009489	TRANCHE FERME EAUX PLUV. RUE DE LATTRE ET LADHOF	2009	15 299.23	1 525.00	13 774.23	305.00
2009496	STATION RELEVAGE RUE DU LANDWASSER A COLMAR	2009	56 869.32	5 685.00	51 184.32	1 137.00
2009503	REMP.L.GRILLE SALLE DES FETES R. DE LATTRE	2009	413.91	40.00	373.91	8.00
2009503B	AAPC PROGR RENOV RESEAU 2009	2009	1 543.48	60.00	1 483.48	30.00
2009505	2 grilles rue de la Paix à COLMAR	2009	260.15	25.00	235.15	5.00
2009518	RÉALIS. PREMIERE PHASE BRANCHE EST LGV RHIN-RHONE	2009	101 517.00	33 835.00	67 682.00	6 767.00
2009548	STOCKAGE ET STATION DE RELEVAGE RUE LANDWASSER	2009	10 169.83	1 015.00	9 154.83	203.00
2009549	RACCORDEMENT STATION RELEVAGE	2009	17 506.21	1 750.00	15 756.21	350.00
2009550	REMPLACEMENT D'UN SIPHON FACE A LA MOSQUEE	2009	1 698.89	165.00	1 533.89	33.00
2009551	REMPLACEMENT DE 2 GRILLES RUE STE-THERESE	2009	794.47	75.00	719.47	15.00
2009552	REMP.L. D'1 GRILLE FACE AU 2 RUE WECKERLIN	2009	516.89	50.00	466.89	10.00
2009553	REMP.L. DE 3 GRILLES FACE 49 ET 55 RUE DE LA SEMM	2009	2 336.89	230.00	2 106.89	46.00
2009555	THERMO AERIENNE FORMAT°PREPA EXPO ET EXPO / SOLDE	2009	15 033.72	12 024.00	3 009.72	3 009.72
2009560	EXTENSION RESEAU EAUX PLUVIALES RUE DU LANDWASER	2009	1 352.68	135.00	1 217.68	27.00
2009593	REMP.L. SIPHON FACE AU 2 RUE ST NICKLASS	2009	1 335.15	130.00	1 205.15	26.00
2009594	REMPLACEMENT D'UNE GRILLE FACE AU 8 RUE CORBERON	2009	927.97	90.00	837.97	18.00
2009595	REMP.L. DE DEUX GRILLES FACE AU 53 KREBS WEG	2009	1 159.02	115.00	1 044.02	23.00
2009596	REMP.L. D'UN SIPHON FACE AU 3 RUE KIENER COLMAR	2009	1 544.34	150.00	1 394.34	30.00
2009597	REMP.L DE 2 GRILLES FACE AU 12 UNTERER TRAENK WEG	2009	464.60	45.00	419.60	9.00
2009598	REMP.L. D'UNE GRILLE FACE AU 11 RUE DU TRIANGLE	2009	926.07	90.00	836.07	18.00
2009599	PANNEAUX DIRECTIONNELS SUR LA ZI NORD	2009	5 403.97	1 350.00	4 053.97	270.00
2009639	REMPLACEMENT D'UNE GRILLE AV.CLEMENCEAU WINTZEHEIM	2009	21.19	21.19	0.00	0.00
2009640	REMPLACEMENT1 GRILLE AV.CLEMENCEAU WINTZENHEIM	2009	281.39	25.00	256.39	5.00
2009646	EXTENSION.RESEAU.MITTLERER SEMM WEG.COLMAR	2009	357.65	28.00	329.65	7.00
2009647	FOURNITURE ET POSE D'UN PORTIQUE	2009	8 372.00	4 185.00	4 187.00	837.00
2009664	MAÎTRISE D OEUVRE ENFOUISSEMENT CONTENEURS	2009	8 252.40	3 435.00	4 817.40	687.00
2009665	RÉAMÉNAGEMENT RUE CURIE ET FRÈRES LUMIÈRE COLMAR	2009	65.00	65.00	0.00	0.00
2009668	EVACUATION EAUX PLUVIALES PARKING GRILLEN COLMAR	2009	74 896.06	7 485.00	67 411.06	1 497.00
2009680	FOURNITURE 2 GRILLES RUE DE LA CAVALERIE A COLMAR	2009	354.02	35.00	319.02	7.00
2009694	REPARATION BOUCLE CARREFOUR RUE LANDWASSER.COLMAR	2009	869.25	85.00	784.25	17.00
2009695	REMPLACEMENT 6 GRILLES RUE DES OUILLETS HORBOURG	2009	2 461.89	245.00	2 216.89	49.00
2009696	REMP.LAC 2 TAMPONS FACE 4 RUE.CHATEAU D'EAU HOUSSEN	2009	2 389.79	235.00	2 154.79	47.00
2009697	REMP.LAC 1 GRILLE FACE AU 45 RUE CHARLES COLMAR	2009	516.89	50.00	466.89	10.00
2009724	INSPECT.CAMERA RES. EAUX PLUVIALES RUE BLUM COLMAR	2009	611.78	60.00	551.78	12.00
2009740	INSPECTION CAMÉRA . RUE DE L'EST À JEBSHEIM	2009	645.36	320.00	325.36	64.00
2009745	FOURNITURE ET POSE D'UNE SIGNALETIQUE DANS LES ZAE	2009	10 307.95	5 150.00	5 157.95	1 030.00
2009746	FOURNITURE ET POSE D'UNE SIGNALETIQUE DANS LES ZAE	2009	70 662.67	35 330.00	35 332.67	7 066.00
2009747	REMPLACEMENT 2TAMPONS RUE JEANNE D'ARC INGERSHEIM	2009	1 545.35	150.00	1 395.35	30.00
2009748	REMPLACEMENT1.SIPHON FACE AU 12 RUE JAURES COLMA	2009	1 591.42	155.00	1 436.42	31.00
2009749	REMP.L.GRILLE ANGLE R.ST MARTIN /SERRURIERS COLMAL	2009	976.78	95.00	881.78	19.00

## II - INSTALLATIONS TECHNIQUES, MATERIELS ET OUTILLAGES EN COURS D'AMORTISSEMENT

Désignation du bien	Année d'acq.	Valeur d'acquisition	Cumul des amortissements antérieurs	Valeur comptable nette au 1/1/N	Amortissements de l'exercice	
2009750	EXTENSION RESEAU RUE EST COLMAR	2009	33 071.91	3 305.00	29 766.91	661.00
2009751	TRX EAUX PLUVIALES RUE LANDWASSER.COLMAR	2009	157 511.17	15 750.00	141 761.17	3 150.00
2009752	TRX EAUX PLUVIALES RUE LANDWASSER.COLMAR	2009	5 417.40	540.00	4 877.40	108.00
2009768	TRANCHE COND.MITTLERER SEMM WEG COLMAR	2009	50 316.32	5 030.00	45 286.32	1 006.00
2009771	REAMENAGEMENT RUE CURIE ET FRERES LUMIERES COLMAR	2009	27 416.51	6 850.00	20 566.51	1 370.00
2009772	REAMENAGEMENT RUE CURIE ET FRERES LUMIERES A COLMA	2009	15 918.76	3 975.00	11 943.76	795.00
2009775	TRX RENOUVELLE RESEAU EAU POTABLE	2009	3 294.38	325.00	2 969.38	65.00
2009779	MISE À DISPO. COMBINÉ + SONDE POUR ÉTUDES EAUX PL.	2009	473.62	45.00	428.62	9.00
2009810	CONFECT° + POSE 2 GRILLES INOX PLACE DE LA MAIRIE	2009	363.58	35.00	328.58	7.00
2009811	EXTENSION RÉSEAU EAUX. PL. PARKING GRILLENBREIT	2009	443.72	40.00	403.72	8.00
2009825	GRILLE ANGLE RUE DE L'EST ET DE LA GRENOUILLERE	2009	177.01	177.01	0.00	0.00
2009826	FOURNITURE DE 5 GRILLES	2009	3 717.17	369.00	3 348.17	74.00
2009970	REMPLACEMENT D'UN SIPHON FACE AU 19 RUE DU NOYER	2009	1 591.42	155.00	1 436.42	31.00
2009971	REMPLACEMENT D'UNE GRILLE FACE AU 3 R. LANDECK	2009	1 246.09	120.00	1 126.09	24.00
2009973	RÉALISAT.SENTIER ÉNERGIES, PROJ.ÉDUCAT.ENVIR.	2009	9 000.00	1 500.00	7 500.00	300.00
2009974	RÉALISAT.SENTIER ENERGIES, PROJ.EDUCAT.ENVIR.	2009	9 000.00	1 500.00	7 500.00	300.00
2009977	SIGNALISATION DE LA BASE NAUTIQUE COLMAR-HOUSSEN	2009	6 988.32	3 490.00	3 498.32	698.00
2009980	REAMENAGEMENT RUE CURIE ET FRERES LUMIERES	2009	206 374.33	51 590.00	154 784.33	10 318.00
2009981	REAMENAGEMENT RUE CURIE ET FRERES LUMIERES	2009	3 643.97	910.00	2 733.97	182.00
2009982	REAMENAGEMENT RUE CURIE ET FRERES LUMIERES : LOT N	2009	6 702.98	1 675.00	5 027.98	335.00
2009986	PANNEAUX SIGNALETIQ. LIAISON CYCL. OBERHARTH-GIESS	2009	1 707.45	850.00	857.45	170.00
2009987	RELEVÉ ET SAISIE RESEAUX BASSIN EAUX PLUVIALES	2009	1 498.59	145.00	1 353.59	29.00
2009988	RELEVÉ ET SAISIE EXTENSION RESEAUX EAUX	2009	565.71	55.00	510.71	11.00
2009989	TRANCHE FERME BASSIN EAUX PLUVIALES COLMAR	2009	30 432.87	3 040.00	27 392.87	608.00
2009990	REGULARISATION TRANCHE FERME RUE DU LANDWASSER	2009	1 575.68	155.00	1 420.68	31.00
20101025	POSE DE BORDURE ET PAVÉ/RUE CURIE	2010	3 533.02	2 824.00	709.02	709.02
20101026	REMPLACEMENT DE DEUX GRILLES	2010	3 054.81	244.00	2 810.81	61.00
20101028	REPARATION D'UN COLLECTEUR FACE AU 53 R. PRINCIPAL	2010	572.88	44.00	528.88	11.00
2010113	ECLAIRAGE PUBLIC RUE CURIE-KIENER	2010	5 120.82	1 024.00	4 096.82	256.00
2010201	RÉAMENAG.ECLAIRAGE PUBLIC RUES CURIE.FRÈRES LUMIÈR	2010	21 643.41	8 656.00	12 987.41	2 164.00
2010209	AAPC RENOV RESEAU PROG2010	2010	1 854.83	74.00	1 780.83	37.00
2010216	ANALYSE ENFOUISSEMENT BACS DE COLLECTE PROG 2008	2010	5 740.80	1 912.00	3 828.80	478.00
2010227	EXTENSION RESEAU MITTLERER SEMM WEG COLMAR	2010	13 300.05	1 064.00	12 236.05	266.00
2010229	REAMENAG.SIGNALIS RUE CURIE .FRERES LUMIERE COLMAR	2010	7 256.55	1 448.00	5 808.55	362.00
2010230	REAMENAG.SIGNALIS. RUES CURIE/FRERES LUMIERES COL	2010	6 010.93	1 200.00	4 810.93	300.00
2010232	RENOUVEL.COLLECTEURS DN 300 FACE 87 RTE BALE COL	2010	6 187.55	492.00	5 695.55	123.00
2010233	REMPLOC 1 SIPHON FACÉ PATINOIRE RUE SCHUMAN COLMAR	2010	3 280.74	260.00	3 020.74	65.00
2010234	REMPLOC.2 GRILLES ANGLE R. MEYER / R.LOGELBACH WIN	2010	804.51	64.00	740.51	16.00
2010236	EXTENS.RESEAU PARKINGS TIR/SCHUEERE KESTNER COL	2010	2 072.07	164.00	1 908.07	41.00
2010259	TRX EAUX PLUV. PARKING GRILLENBREIT COLMAR	2010	6 518.20	520.00	5 998.20	130.00
2010282	INSPEC.CAMERA P/ETUDE FAISAB.BASSIN RTE INGERHEIM	2010	1 061.87	84.00	977.87	21.00
2010283	REMPLOC.2 GRILLES FACE 3 RUE DU STADE A INGERHEIM	2010	740.03	56.00	684.03	14.00
2010320	MAÎTRISE D'OEUVRE PROGRAMME EAUX PLUVIALES	2010	73 907.53	5 912.00	67 995.53	1 478.00
2010353	FOURNITURE 8 GRILLES RUES BAINS/UNTERLINDEN/KLÉBER	2010	708.03	56.00	652.03	14.00
2010373	REMPLACEMENT DE DEUX GRILLES	2010	2 026.22	160.00	1 866.22	40.00
2010374	REMPLACEMENT D'UN SIPHON RUE DU LADHOF	2010	2 491.30	196.00	2 295.30	49.00
2010375	REMPLACEMENT D'UN SIPHON	2010	2 029.54	160.00	1 869.54	40.00
2010376	RENOUVELLEMENT CANALISATION	2010	1 513.49	120.00	1 393.49	30.00
2010430	RESEAU E-PLUV PROG9 2009	2010	3 336.01	60.00	3 276.01	15.00
2010450	BARR./PANNEAUX+MARQ. AU SOL PISTE CYCLABLE COLMAR	2010	4 456.30	1 188.00	3 268.30	297.00
2010458	RENOUV.CLAPET DEVERSOIR D'ORAGE R.BONNES GENS.COL	2010	5 440.60	432.00	5 008.60	108.00
2010473	RENOUV.RES.RUE DU TIR TURCKHEIM	2010	696.21	52.00	644.21	13.00
2010474	MACHINE A NETTOYER LES PLAGES	2010	13 275.60	5 308.00	7 967.60	1 327.00
2010475	INSPECTION CAMERA .SENTIER DU BERGFAD.WINTZENHEIM	2010	81.42	81.42	0.00	0.00
2010476	CONSTAT HUISSIER.RUE DES CHALETS INGERSHEIM	2010	366.60	28.00	338.60	7.00
2010477	FRAIS DEBOURS.CONSTAT HUISSIER INGESHHEIM	2010	9.15	9.15	0.00	0.00
2010478	REMPLOC.3.GRILLES RUE SEMM/AVENUE.ALSACE COLMAR	2010	1 459.96	580.00	879.96	145.00
2010479	REMPLOC.2.TAMPONS GRAND RUE ET RUE LT DURR JEBSHEIM	2010	1 861.16	744.00	1 117.16	186.00
2010480	REMPLOC.2.GRILLES RUES OSTHEIM H.BERLIOZ.COLMAR	2010	826.77	328.00	498.77	82.00
2010481	REMPLOC.1.SIPHON AVENUE DE PARIS A COLMAR	2010	1 815.53	724.00	1 091.53	181.00
2010482	REMPLOC.2.SIPHONS RUE DU FRENE A COLMAR	2010	2 919.73	1 164.00	1 755.73	291.00
2010483	REMPLOC.1.TAMPON.60 RUE DES PAPETERIES COLMAR	2010	786.07	312.00	474.07	78.00
2010484	REMPLOC.1.SIPHON ET 1.GRILLE RUE KIENER A COLMAR	2010	2 448.69	976.00	1 472.69	244.00
2010485	INSPECTION TV. RUE DU TREFLE + RUE PREISS COLMAR	2010	1 104.66	88.00	1 016.66	22.00
2010512	INSPECTION TV RESEAU.RTE DE COLMAR HOUSSEN	2010	2 774.61	220.00	2 554.61	55.00
2010513	INSPECTION TV RESEAUX.DIV.RUES HOUSSEN/INGESH/JEBS	2010	4 288.03	340.00	3 948.03	85.00
2010526	EXTENSION RUE DES BÉNÉDICTINS À TURCKHEIM	2010	28 197.55	2 252.00	25 945.55	563.00
2010527	RENOUV RUE CHALETS/RTE DE TURCKHEIM INGERSHEIM	2010	22 399.60	1 788.00	20 611.60	447.00
2010528	CREATION RESEAU RUE DE L'EGLISE À COLMAR	2010	31 540.94	2 520.00	29 020.94	630.00
2010568	PARTIE A DIAGNOSTIC ÉTUDES STATION HORBOURG	2010	1 435.20	112.00	1 323.20	28.00
2010569	COMPLEMENT DE SABLE BASE NAUTIQUE	2010	5 733.74	1 528.00	4 205.74	382.00
2010570	RELEVÉS TOPO. P/ETUDE RESEAU WINTZENHEIM	2010	6 572.02	524.00	6 048.02	131.00
2010571	AMENAG. COMPLEMENTAIRES BASE NAUTIQUE	2010	70.00	16.00	54.00	4.00
2010606	GRILLE RUE UNTERLINDEN/BAIN/KLEBER/HT KOENIGSBOURG	2010	708.03	56.00	652.03	14.00

## II - INSTALLATIONS TECHNIQUES, MATERIELS ET OUTILLAGES EN COURS D'AMORTISSEMENT

Désignation du bien	Année d'acq.	Valeur d'acquisition	Cumul des amortissements antérieurs	Valeur comptable nette au 1/1/N	Amortissements de l'exercice	
2010607	REPLACEMENT TAMPON RUE DE TURCKHEIM A INGERSHEIM	2010	1 741.97	696.00	1 045.97	174.00
2010608	REPL. GRILLES DIVERSES RUES COLMAR / TURCKHEIM	2010	727.77	56.00	671.77	14.00
2010609	DEUX GRILLES RUE DU HAUT KOENIGSBOURG	2010	416.21	32.00	384.21	8.00
2010634	RESEAU E-PLUV PROGRAMME 2010	2010	135 429.63	10 832.00	124 597.63	2 708.00
2010637	CREATION RESEAU EAUX PLUV. SEPARATIF RUE EGLISE	2010	257.20	20.00	237.20	5.00
2010705	RECHER.NOCTURNE EAUX CLAIRES PARASITES.R WINTZENH	2010	3 977.55	316.00	3 661.55	79.00
2010709	RENOUV.RES.RUE CHALETS / RTE .TURCKHEIM INGERHEIM	2010	16 759.40	1 340.00	15 419.40	335.00
2010711	TRX AMENAG.VOIRIE.ECLAIRAGE RUE CURIE COLMAR	2010	264.00	52.00	212.00	13.00
2010731	AMENAGEMENT.COMPLEMENTAIRE ESPACES EXTERIEURS	2010	24 949.82	6 652.00	18 297.82	1 663.00
2010740	REALIS.1.PIEZOMETRE RUES FECHT ET WEISS A HOUSSEN	2010	1 784.43	140.00	1 644.43	35.00
2010741	INSPECTION CAMERA DIVERSES COMMUNES MEMBRES	2010	1 314.00	104.00	1 210.00	26.00
2010742	INSTAL. BASSIN STOCKAGE EP RUE LANDWASSER COLMAR	2010	1 898.05	148.00	1 750.05	37.00
2010743	EXTENS EAUX PL. IMPASSE HERBSTERR/RUE EST HOUSSEN	2010	284.65	20.00	264.65	5.00
2010744	SUPPRES 2. AVALOIRS+POSE 1.GRILLE.R.DES BLES COL	2010	1 622.85	648.00	974.85	162.00
2010745	REPL.1.TAMPON FACE 137 CHEMIN MITTELHART COLMAR	2010	919.37	364.00	555.37	91.00
2010746	REPL.1.SIPHON FACE AU 2 RUE OBERLIN A COLMAR	2010	1 272.76	508.00	764.76	127.00
2010747	REPL.1.SIPHON CH. HIZENSTEG/RUE DES JARDINS COLMA	2010	1 469.39	584.00	885.39	146.00
2010748	REPL.3.GRILLES RUE DU LADHOF A COLMAR	2010	2 082.83	832.00	1 250.83	208.00
2010749	REPL.1.GRILLE FACE AU 3 RUE DES VIGNES A COLMAR	2010	517.07	204.00	313.07	51.00
2010750	EMPL.1.SIPHON ANGLE RUES GRUNEWALD/CHANTIER COLMAR	2010	1 441.22	576.00	865.22	144.00
2010751	REPL.1.GRILLE FACE AU 52 RUE 1ERE ARMEE A COLMAR	2010	978.10	388.00	590.10	97.00
2010774	PRISES DE VUES AERIENNES ULTRACAM XP S/CAC	2010	9 300.00	7 440.00	1 860.00	1 860.00
2010779	PRISES DE VUES AERIENNES ULTRACAM XP S/CAC	2010	5 319.21	4 252.00	1 067.21	1 067.21
2010797	REPL.SIPHON FACE AU 5 RUE DE ZELLENBERG COLMAR	2010	1 153.06	92.00	1 061.06	23.00
2010798	REALIS. ORTHOPHOTO S/TERRITOIRE COMMUNAUTAIRE	2010	6 515.21	5 212.00	1 303.21	1 303.21
2010814	RENOUVEL RESEAU EAUX PLUV. RUE DU TIR A TURCKHEIM	2010	3 237.81	256.00	2 981.81	64.00
2010853	CAMPAGNE DE SUIVI DÉBIT EAUX PLUVIALES + PLUVIOMÉT	2010	8 970.00	716.00	8 254.00	179.00
2010854	REPLACEMENT D'UN SIPHON	2010	16 984.09	6 792.00	10 192.09	1 698.00
2010857	MAÎTRISE D'OEUVRE PROGRAMME EAUX PLUVIALES	2010	36 788.34	2 940.00	33 848.34	735.00
2010875	CSPS RNVLLT EAUX PL. RUE CHALETS/RTE DE TURCKHEIM	2010	346.84	24.00	322.84	6.00
2010876	EXTENS° EAUX PL. RUE DES BÉNÉDICTINS À TURCKHEIM	2010	257.14	20.00	237.14	5.00
2010877	RNVLLT EAUX PL. RUE ALBERT SCHWEITZER A INGERSHEIM	2010	544.18	40.00	504.18	10.00
2010878	REPLACEMENT SIPHON ET/OU GRILLE	2010	4 994.84	396.00	4 598.84	99.00
2010908	TRX. RÉSEAUX NIEDERAU, DREISTEINWEG COLMAR	2010	28 312.29	2 264.00	26 048.29	566.00
2010915	CSPS RUE DU TIR A TURCKHEIM - PHASE PREPARATION	2010	95.68	24.00	71.68	6.00
2010923	INSPECTION TV RÉSEAU EAUX PLUV. DIV.RUES JEBSHEIM	2010	1 344.35	536.00	808.35	134.00
2011025	REPLACEMENT DE DEUX SIPHONS RUE PROMENADE INGERS.	2011	2 974.08	177.00	2 797.08	59.00
2011026	REPLACEMENT D'UN TAMPON RUE SCHUMAN INGERSHEIM	2011	1 344.31	78.00	1 266.31	26.00
2011028	DEUX PUIITS PERDUS RUE DE LA GARE A WINTZENHEIM	2011	293.02	15.00	278.02	5.00
20111	PHASE 1 ÉTUDE SUR MILIEU NATUREL COMMUNES À L'EST	2011	10 505.77	630.00	9 875.77	210.00
2011101	SECHE-MAINS AUTOMATIQUE BLOCS SANITAIRES	2011	2 081.04	1 248.00	833.04	416.00
2011106	TRX.TECHNIQUE P/ RÉAL. 2 PUIITS PERDUS LOGELBACH	2011	4 664.40	279.00	4 385.40	93.00
2011107	AMENAGEMENTS COMPLEMENTAIRES TERRASSEMENT	2011	9 966.75	1 992.00	7 974.75	664.00
2011145	ETUDE SOL ROUTE DU VIN / RTE D'EGUISHEIM WETTOLS	2011	4 742.00	282.00	4 460.00	94.00
2011146	CSPS RENOUV. RUE DES CHALETS À INGERSHEIM	2011	278.66	15.00	263.66	5.00
2011161	CSPS TRX EAUX PLUVIALES RUE PRESBYTERE A HOUSSEN	2011	315.00	18.00	297.00	6.00
2011165	ENSEMBLE MATERIEL TOPOGRAPHIQUE GPS	2011	30 810.00	11 553.00	19 257.00	3 851.00
2011212	PANNEAUX SIGNALIQUES POUR BASE NAUTIQUE COLMAR	2011	840.17	504.00	336.17	168.00
2011213	DIAGNOSTIC RACCORD. MAISONS RUE DES SAULES HOUSSEN	2011	2 236.52	132.00	2 104.52	44.00
2011216	ARMOIRE EP - RUE CURIE COLMAR	2011	386.99	57.00	329.99	19.00
2011258	VOIRIE ÉCLAIRAGE PUBLIC RUE CURIE	2011	1 368.22	204.00	1 164.22	68.00
2011260	DÉVOIEMENT GAZ CHEMIN NIEDERAU COLMAR S/TVX RÉSEAU	2011	7 116.20	426.00	6 690.20	142.00
2011291	ETUDE DE SOL R. PRESBYTERE A HOUSSEN	2011	2 308.28	138.00	2 170.28	46.00
2011367	AMENAGEMENTS COMPLEMENTAIRES TERRASSEMENT	2011	4 340.74	867.00	3 473.74	289.00
2011372	MISE EN SERVICE STATION POMPAGE EAUX PL. CH. NIEDE	2011	45.27	45.27	0.00	0.00
2011374	VOIRIE ECLAIRAGE PUBLIC RUE CURIE	2011	6 866.80	1 029.00	5 837.80	343.00
2011375	RÉAMENAGEMENT RUE CURIE, VOIRIE, EP, SIGNALISATION	2011	19 227.21	2 883.00	16 344.21	961.00
2011418	INSPECT TV RESEAU EAUX PLUV RUE D'OSTHEIM JEBSHEIM	2011	455.25	27.00	428.25	9.00
2011422	BRCHT ELECTR. STATION RELEVAGE CH.NIEDERAU COLMAR	2011	1 814.46	108.00	1 706.46	36.00
2011439	CSPS DEPLACEMENT CONDUITE RUE NENUPHARS A COLMAR	2011	293.02	15.00	278.02	5.00
2011559	COFFRET ELECTRIQUE + RALLONGE	2011	3 714.96	927.00	2 787.96	309.00
2011622	MISSION DE MAÎTRISE D'OEUVRE ÉCLAIRAGE PUBLIC	2011	6 323.60	948.00	5 375.60	316.00
2011623	MISSION MAÎTRISE D'OEUVRE CARREFOUR KIENER CURIE	2011	3 876.24	579.00	3 297.24	193.00
2011978	AMENAGEMENT STATION DU GRILLENBREIT	2011	8 869.54	2 658.00	6 211.54	886.00
2012104	MATERIELS INFORMATIQUE	2012	2 984.56	1 988.00	996.56	996.56
2012214	SECURISAT° + REPLACEMENT POTEAU INCENDIE	2012	23 680.56	3 946.00	19 734.56	1 973.00
2012222	TRAVAUX DE RENOUVELLEMENT RESEAU PROG2011	2012	86 477.18	3 458.00	83 019.18	1 729.00
2012224	TRAVAUX ECONOMIES D'ENERGIE (ISOLATION)	2012	123 308.49	49 322.00	73 986.49	24 661.00
2012289	DÉPOSE LUMINAIRES SUR FOYERS ÉCLAIRAGE EPUBLIC	2012	3 139.50	626.00	2 513.50	313.00
2012473	EXTENSION RÉSEAUX E-PLUV PROG2012	2012	321 740.07	12 868.00	308 872.07	6 434.00
2012584	TRAVAUX DE MISE EN CONFORMITE DES INSTAL ELEC	2012	5 454.96	726.00	4 728.96	363.00
2012587	RÉFLECTION RUE RIBEAUVILLE PHASE 2	2012	25 702.79	2 570.00	23 132.79	1 285.00
2012593	RUE HERZOG - FDC CARREFOUR LIGIBEL	2012	125 000.00	25 000.00	100 000.00	12 500.00
2012594	MISE EN CONFORMITE DE L'EQUIPEMENT TACHEOMETRE	2012	8 250.27	2 062.00	6 188.27	1 031.00

## II - INSTALLATIONS TECHNIQUES, MATERIELS ET OUTILLAGES EN COURS D'AMORTISSEMENT

Désignation du bien	Année d'acq.	Valeur d'acquisition	Cumul des amortissements antérieurs	Valeur comptable nette au 1/1/N	Amortissements de l'exercice	
2012611	PUBLICAT° AMNGT RUE BOLLÉ ET PEUGEOT ZA STE X	2012	90.00	36.00	54.00	18.00
2012652	RENOV RUES BOLLE ET PEUGEOT	2012	498 765.43	49 876.00	448 889.43	24 938.00
2012701	RENOUVELLEMENT E-PLUV 2012	2012	323 424.92	12 936.00	310 488.92	6 468.00
2012872	REMPLACEMENT COFFRET ELEC AAGV COLMAR	2012	5 453.76	726.00	4 727.76	363.00
2012884	ZA MARIAFELD DECANTEUR PARTICULAIRE ET BASSIN STOC	2012	200 745.49	33 456.00	167 289.49	16 728.00
2012917	RENOV OUVRAGE 2012 E-PLUV	2012	773.82	154.00	619.82	77.00
2012927	OP BRANCHEMENTS NEUFS E-PLUVIALES 2012	2012	4 082.24	162.00	3 920.24	81.00
2012931	ACHAT DE PANNEAUX DE CHANTIER	2012	717.61	70.00	647.61	35.00
2012946	ACPTÉ1AMEN. LIAISON CYCLABLE COLMAR/WINTZENHEIM	2012	454.48	60.00	394.48	30.00
2012999	AMEN LIAISON CYCLABLE COLMAR /WINTZENHEIM	2012	119 415.06	15 922.00	103 493.06	7 961.00
2013003	REMOUV RESEAU EAU PLUV	2013	41 293.40	825.00	40 468.40	825.00
2013016	DIVERS REPARATIONS AGENCEMENT AMENAGEMENT	2013	6 582.63	438.00	6 144.63	438.00
2013022	AAGV COL REMPLACEMENT CHAUFFE EAU	2013	437.75	29.00	408.75	29.00
2013025	REMBOURSEMENT TVX PROG2011	2013	12 475.83	249.00	12 226.83	249.00
2013033	BASSIN DE DECONTANTION ZA MARIAFELD	2013	94 010.74	6 267.00	87 743.74	6 267.00
2013048	TOUTES DEPENSES LIEES A L OPERATION PISTE CYCLABLE	2013	93 941.87	6 262.00	87 679.87	6 262.00
2013053	RENOV RESEAU OP2013 HORS ANTENNE	2013	161 081.13	3 221.00	157 860.13	3 221.00
2013054	EXTENSION RESEAU 2013 HORS ANTENNE	2013	132 823.03	2 656.00	130 167.03	2 656.00
2013058	TRAVAUX D OUVRAGES OP2012 PAYES EN 2013	2013	294.22	5.00	289.22	5.00
2013067	FOURNITURE ET POSE D UN COFFRET ELEC	2013	4 605.20	921.00	3 684.20	921.00
2013119	ETUDE HYDRAULIQUE PHASE 1	2013	68 690.85	1 373.00	67 317.85	1 373.00
2013120	REPARATION CANDELABRE SUITE A SINISTRE STE CROIX	2013	2 387.99	119.00	2 268.99	119.00
2013216	TRAVAUX DE RENOUVELLEMENT E-PLUV2012 CP2012	2013	143 705.98	2 874.00	140 831.98	2 874.00
2013252	MO RENOV-EXTENS RESEAU E-PLUV	2013	2 391.44	239.00	2 152.44	239.00
2013258	RENOUVELLEMENT FONCTIONNEL E-PLUVIALES	2013	38 360.96	767.00	37 593.96	767.00
2013279	ZA MARIAFELD RACCORDEMENT AEP	2013	1 970.63	39.00	1 931.63	39.00
2013283	DISPOSITIFS D'EFFAROUCHEMENTS	2013	5 380.80	358.00	5 022.80	358.00
2013295	ACTUALISAT° 2E ANNEE VIE DU MARCHE : DU CP10 A 19	2013	695.14	13.00	682.14	13.00
2013302	TRAVAUX DE RENOUVELLEMENT E-PLUV2013 CP2013	2013	737 653.79	14 753.00	722 900.79	14 753.00
2013304	ENTRETIEN SIGNALÉTIQUE ZONES D ACTIVITES	2013	7 776.39	777.00	6 999.39	777.00
2013305	TRAVAUX D EXTENSION E-PLUV2013 CP2013	2013	588 277.73	11 765.00	576 512.73	11 765.00
2013334	AAPC AMENAGEMENT LIAISONS CYCLABLES	2013	1 299.15	259.00	1 040.15	259.00
2013500	LOGICIELS INSTALLATIONS ET FORMATIONS	2013	67 857.06	22 619.00	45 238.06	22 619.00
2014130	RÉFECTION KIENER 3 TROTTOIRS FRERES LUMIERES LOT 1	2014	35 772.30	0.00	35 772.30	715.00
2014131	REMPACEMENT 2 DISJONCTEURS EN URGENCE	2014	8 959.97	0.00	8 959.97	896.00
2014204	TRAV. REFECTION POTEAUX GUILLLOTINE VANNE MUHLBACH	2014	4 534.04	0.00	4 534.04	90.00
2014205	TRAV. REFECTION POTEAUX CLOTURE VANNE MUHLBACH TUR	2014	3 001.31	0.00	3 001.31	60.00
2014207	MICRO PUPITRE PA-7 B	2014	50 970.55	0.00	50 970.55	5 097.00
2014220	EXAMENS PREALABLES RECEPTION TRVX RUE MORAT A COLM	2014	11 540.67	0.00	11 540.67	231.00
2014231	ACHAT PROTEGE CABLE POUR LE PASSAGE DES VEHICULES	2014	3 195.30	0.00	3 195.30	399.00
2014236	REMPLACEMENT CHAUFFE AU VERTICAL EN URGENCE	2014	2 923.27	0.00	2 923.27	244.00
2014238	REMUNERATION OCTOBRE 2013 PART TITULAIRE RENOUV. F	2014	156 677.95	0.00	156 677.95	3 134.00
2014246	Fourniture de balises J11	2014	2 445.60	0.00	2 445.60	244.00
2014251	ACOMPTE 1 REPARATION REGARD RUE CHATEAU D'EAU A HO	2014	358 714.48	0.00	358 714.48	7 174.00
2014252	FIRE FLY BIRDPROTECT. EQUIP. DISPOSITIFS CONTRE LE	2014	6 870.80	0.00	6 870.80	458.00
2014258	LIAISONS CYCLABLES JEBSEIM/MUNTZENHEIM ET COLMAR	2014	786 025.88	0.00	786 025.88	52 402.00
2014268	MAÎTRISE D OEUVRE EAUX PLUVIALES DECOMPTE 2 ET FIN	2014	8 861.37	0.00	8 861.37	177.00
2014284	Marquage routier zébrés et îlots	2014	1 036.80	0.00	1 036.80	104.00
2014287	TRX DE DEVOIEMENT RUE DENIS PAPIN ZI COLMAR	2014	389 399.94	0.00	389 399.94	19 470.00
2014297	MAÎTRISE D OEUVRE EAUX PLUVIALES PROG 2010 DECPT 2	2014	22 752.24	0.00	22 752.24	455.00
2014298	ETUDE GEOTECHNIQUE BANGERTHUTTENWEG A COLMAR	2014	41 903.98	0.00	41 903.98	838.00
2014299	AC. N°1 - PROG. RENF. RES. ASSAIN.+EAUX PLUV. A WI	2014	319 392.60	0.00	319 392.60	6 388.00
2014302	PANNEAUX DE SIGNALISATION AK5 GAMME D	2014	588.00	0.00	588.00	294.00
2014517	REFONTE ARMOIRE ÉLECTRIQUE - VANNE MOTORISÉE MULHB	2014	2 216.48	0.00	2 216.48	222.00
2014524	ENROBES STATION EAUX PLUVIALES RUE HARTMANN A COLM	2014	11 305.92	0.00	11 305.92	226.00
2014530	MISE EN PLACE SYST. GEST. DONNEES AUTOSURV. DEVERS	2014	50 413.84	0.00	50 413.84	1 008.00
2014531	FOURN.+POSE DEBIMETRE STATION DE RELEVAGE A HORBOU	2014	49 156.58	0.00	49 156.58	983.00
2015102	Maîtrise d'oeuvre pour l' Aménagement d'une liais	2015	15 465.65	0.00	15 465.65	0.00
2015104	REMUN NOV 2014 EXPLOIT EAUX PLUV SOUS TRAIT TER RE	2015	50 477.35	0.00	50 477.35	0.00
2015105	REMORQUE HOMOLOGUEE AVEC CORBETIERE	2015	4 512.00	0.00	4 512.00	0.00
2015108	FOURNITURE, POSE ET RACCORDEMENT D'UN DISJONCTEUR	2015	1 376.31	0.00	1 376.31	0.00
2015111	Maîtrise d'Oeuvre pour le dévoiement de la rue Pap	2015	207 590.90	0.00	207 590.90	0.00
2015128	CSPS RENOUV. RESEAU EAUX PLUV. RUE DU LADHOF (SUD)	2015	21 381.60	0.00	21 381.60	0.00
2015129	PROGR ENFOR. RES. ASSAIN.+EAUX PLUVIALES A WINTZ	2015	1 308 433.49	0.00	1 308 433.49	0.00
2015145	EXTENSION PARC EQUIPEMENTS INFORMATIQUES	2015	33 915.60	0.00	33 915.60	0.00
2015146	MICROSOFT OFFICE PROFESSIONNAL 2013 OEM LICENCE	2015	462.00	0.00	462.00	0.00
2015147	MAÎTRISE D OEUVRE EAUX PLUVIALES DECOMPTE 1 ET FIN	2015	168 272.88	0.00	168 272.88	0.00
2015148	MAÎTRISE D OEUVRE EAUX PLUVIALES DECOMPTE 1 ET FIN	2015	4 991.85	0.00	4 991.85	0.00
2015149	MAÎTRISE D OEUVRE EAUX PLUVIALES DECOMPTE 1 ET FIN	2015	17 356.36	0.00	17 356.36	0.00
2015150	MAÎTRISE D OEUVRE EAUX PLUVIALES DECOMPTE 1 ET FIN	2015	13 366.80	0.00	13 366.80	0.00
2015168	AMENAGEMENT DU BANGERTHUTTENWEG	2015	216 669.09	0.00	216 669.09	0.00
2015170	Pose, dépose, exploitation pour un poste de compta	2015	355 654.84	0.00	355 654.84	0.00
2015182	ETUDE DE SOL - PARKING RUE BRUAT	2015	164 703.26	0.00	164 703.26	0.00
2015186	REFECTION DE CHAUSSEE - RUE DES PAPETERIES A COLMA	2015	2 669.84	0.00	2 669.84	0.00

## II - INSTALLATIONS TECHNIQUES, MATERIELS ET OUTILLAGES EN COURS D'AMORTISSEMENT

Désignation du bien	Année d'acq.	Valeur d'acquisition	Cumul des amortissements antérieurs	Valeur comptable nette au 1/1/N	Amortissements de l'exercice	
2015189	ACHAT BATTERIE POUR HEARTSTART HS1 ET FRX	2015	1 100.21	0.00	1 100.21	0.00
2015196	SECTIONNEMENT RESEAU ELECTRIQUE - BANGERTHUTTENWEG	2015	689 148.88	0.00	689 148.88	0.00
2015216	SIT. 2 - AUTOMATISATION VANNE PRINCIPALE A HERRLIS	2015	72 465.24	0.00	72 465.24	0.00
2015217	EXAM. PREAL. RECEPT. DES RESEAUX - CH. NIEDERAU A	2015	959.18	0.00	959.18	0.00
2015233	TVX INFRASTRUCT. RUELLE ETROITE A SAINTE-CROIX-EN-	2015	8 000.00	0.00	8 000.00	0.00
2015502	MATERIEL INFORMATIQUE 2015	2015	28 583.91	0.00	28 583.91	0.00
217538-inger-217538-811	Recensement des eaux pluviales	2007	2 861.60	513.46	2 348.14	57.00
22-00	Renouv.eaux pluv 2003 Coord. sécu	2007	143.52	143.52	0.00	0.00
23-00	Renouv.eaux pluviales 2004	2007	4 991.71	3 322.34	1 669.37	332.00
26-00	Renouvellement ouvrages eaux pluviales	2007	2 619.33	364.00	2 255.33	52.00
28-00	Renouv. ouvrages eaux pluviale	2007	5 990.34	3 991.08	1 999.26	399.00
31-00	renouvellement ouvrages eaux pluviales	2007	17 658.72	11 770.75	5 887.97	1 177.00
36-00	Renouvel. ouvrages eaux pluviales	2007	33 055.36	22 039.07	11 016.29	2 204.00
37-00	Renouv. ouvrages eaux pluviale	2007	4 471.28	2 980.27	1 491.01	298.00
84	Eaux pluviales : remplac.grill	2007	2 244.93	1 120.75	1 124.18	112.00
TOTAL			15 843 948.58	1 891 440.27	13 952 508.31	579 076.67

### III - AUTRES IMMOBILISATIONS CORPORELLES

#### Critères de sélection :

Toutes les immobilisations

Le budget : BUDGET GENERAL CA

Exercice : 2015

Désignation du bien	Année d'acq.	Valeur d'acquisition	Cumul des amortissements antérieurs	Valeur comptable nette au 1/1/N	Amortissements de l'exercice	
01/2005	Mobilier de Direction	2007	767.36	692.48	74.88	74.88
02/2005	Mobilier de Direction (Caisson)	2007	748.50	674.70	73.80	73.80
03/2005	Mobilier de Direction (Armoire)	2007	1 096.70	989.34	107.36	107.36
04/2005	Mobilier de Direction (Armoire)	2007	370.87	333.18	37.69	37.69
05/2005	Mobilier de Direction (Table réunion)	2007	698.23	629.64	68.59	68.59
06/2005	Petit Meuble Photocopieur	2007	431.46	387.30	44.16	44.16
2004-2128-01	Fourniture et pose d'une barrière	2007	6 302.29	5 670.46	631.83	631.83
2004-213181-902-01	Equipement sanitaire/lumière/tableau/VMC	2007	1 245.04	830.00	415.04	83.00
2004-213181-902-02	Trvx installat° de sanitaire resto camping	2007	1 430.42	951.08	479.34	95.00
2004-213181-902-03	Fourniture et pose de cabines	2007	1 471.92	980.39	491.53	98.00
2004-213181-902-04	Trvx blocs sanitaires camping	2007	4 852.30	3 231.47	1 620.83	323.00
2005-2128-524	Trx terrassement, canalisation	2007	39 912.91	23 948.72	15 964.19	2 661.00
2005-21538-524-01	Fourniture des Coffrets Eau Electricité	2007	48 554.01	36 414.34	12 139.67	4 046.00
2005-2184-01	Ensemble table de réunion	2007	3 987.13	3 583.42	403.71	403.71
2005-2184-02	chaises de travail	2007	1 302.92	1 170.58	132.34	132.34
2006-20414-720	Contribution aux programmes logements sociaux	2007	175 958.00	140 760.00	35 198.00	17 595.00
2006-20414-820	Fonds de concours 2004-2005+PART° COMMUNAUTAIRE	2007	1 645 424.00	1 316 336.00	329 088.00	164 542.00
2006-2042-830	SUBVENTION ETUDE POLLUTION ATMOSPHERIQUE	2007	2 244.00	1 792.00	452.00	224.00
2006-21538-811-05	Réhabilitation extensions réseau	2007	33 598.47	6 719.96	26 878.51	840.00
2006-21538-900-01	Entretien des voies ferrées desserte	2007	1 166.10	776.18	389.92	97.00
2006-21538-900-04	Extens. branch. assain. stat°	2007	1 867.98	1 247.67	620.31	156.00
2006-830-01	3 Armoires à Rideaux + 1 Table ronde	2007	2 514.11	2 008.41	505.70	251.00
2007-20413	AMENAGEMENT ITINERAIRE CYCLABLE	2007	40 598.00	28 413.00	12 185.00	4 059.00
2007-20414	FONDS DE CONCOURS AMENAGEMENT VOIRIES FAUBOURG	2007	136 728.94	95 704.00	41 024.94	13 672.00
2008192	ETUDE DE SOL BASSIN EAUX PLUV. RUE DU LANDWASSER	2008	8 261.97	3 300.00	4 961.97	550.00
2008196	MISE EN PLACE DES PRODIGES RH ET FINANCE	2008	30 804.60	18 480.00	12 324.60	3 080.00
2008239	PIETEMENT A ROULETTE TABLE DE REUNION SALLE 4E ET	2008	645.36	384.00	261.36	64.00
2008459	FONDS DE CONCOURS TRX.AERODROME 2008	2008	800 000.00	480 000.00	320 000.00	80 000.00
20091005	ACHAT MOBILIER BUREAU POUR SERVICE SIG/TOPO	2009	1 327.56	660.00	667.56	132.00
20091098	FONDS DE CONCOURS POUR "ESPACE FESTIF" TURCKHEIM	2009	98 437.19	49 215.00	49 222.19	9 843.00
2009115	F. CONCOURS TRAVAUX DE VOIRIE POUR L'OPERATION AER	2009	236 912.00	118 455.00	118 457.00	23 691.00
20093000	ETUDE THERMOGRAPHIE AERIENNE SUR LE TERRITOIRE DE	2009	13 227.76	10 580.00	2 647.76	2 647.76
2009521	POUR ELIMINAT° SEDIMENTS POLLUES PORT PLAISANCE	2009	3 889.20	1 940.00	1 949.20	388.00
2009642	2FAUTEUILS DE BUREAU SERVICE RESSOURCES HUMAINES	2009	625.51	310.00	315.51	62.00
2009643	ARMOIRE HAUTE POUR ESPACE INFO ENERGIE	2009	575.28	285.00	290.28	57.00
2009644	ARMOIRE HAUTE POUR ESPACE INFO ENERGIE	2009	520.26	260.00	260.26	52.00
2009650	COFFRE FORT MILLIUM 80 LITRES P/BASE NAUTIQUE	2009	2 511.60	1 255.00	1 256.60	251.00
2009679	TABLE RONDE ET CHAISES VISITEURS	2009	625.80	310.00	315.80	62.00
2009806	TARGETTES CHROMÉES+VOYANT	2009	505.05	315.00	190.05	63.00
2009812	AMENAGEMENT ROCADRE OUEST COLMAR	2009	292 400.00	97 465.00	194 935.00	19 493.00
20101009	RECONNAISSANCE DES DÉGRADATIONS DE LA STRUCTURE	2010	4 987.32	996.00	3 991.32	249.00
2010112	REFECTION PISTE D'ATHLETISME STADE DE L'EUROPE	2010	200 000.00	80 000.00	120 000.00	20 000.00
20102000	RPLT D'UNE GRILLE RUE SAINT SYMPHORIAN TURCKHEIM	2010	531.14	212.00	319.14	53.00
20102001	RPLT UNE GRILLE AVENUE FOIRE AUX VINS COLMAR	2010	545.38	216.00	329.38	54.00
2010305	FOND DE CONCOURS / MEDIEAQUE	2010	1 655 672.90	662 268.00	993 404.90	165 567.00
2010349	FONDS DE CONCOURS POLE ECHANGE RUE DES BAINS	2010	150 000.00	60 000.00	90 000.00	15 000.00
2010456	LAVE LINGE FRONTAL 6KG FAURE	2010	306.65	244.00	62.65	62.65
2010457	MONOBROSSE+ BROSSES BASSE VITESSE	2010	1 026.90	820.00	206.90	206.90
2010459	1.FOUR MICRO-ONDE COMBINE 32 L BRANDT	2010	248.50	196.00	52.50	52.50
2010461	1.MACHINE A CAFE	2010	469.00	372.00	97.00	97.00
2010463	1.DEFIBRILATEUR+ACCESSOIRES	2010	1 634.80	1 304.00	330.80	330.80
2010468	LAVE VAISSELLE	2010	3 460.19	2 768.00	692.19	692.19
2010470	ADOUCCISSEUR AUTOMATIQUE INDEPENDANT	2010	845.45	676.00	169.45	169.45
2010471	MODULE PLAQUE VITROCERAMIQUE	2010	3 469.52	2 772.00	697.52	697.52
2010472	1.ARMOIRE CHAUDE 650 LITRES MOBILE	2010	4 367.29	3 492.00	875.29	875.29
2010583	LOT DE 6.FAUTEUILS DE BUREAU	2010	1 367.10	1 092.00	275.10	275.10
2010584	LOT DE 4 CHAISES VISITEURS	2010	362.39	288.00	74.39	74.39
2010585	LOT 10.MEUBLES DE BUREAU MODULABLES	2010	593.93	472.00	121.93	121.93
2010586	1.TOUR DE LIVRES BLANC ANTIQUE	2010	521.85	416.00	105.85	105.85
2010587	1.SIEGES DE BUREAU TAMARA	2010	201.42	160.00	41.42	41.42
2010588	LOT DE 10 TABLES PLATEAUX ANTI-BRUIT	2010	2 533.09	2 024.00	509.09	509.09
2010589	1.VESTIAIRE/PENDERIE 2 COLONNES	2010	355.95	284.00	71.95	71.95
2010590	1.VESTIAIRE/PENDERIE 3 COLONNES	2010	483.30	384.00	99.30	99.30
2010591	LOT DE 14 TABLES MODULABLES DE TRAVAIL	2010	8 521.86	6 816.00	1 705.86	1 705.86
2010592	LOT DE 16 CHAISES DORBA P/EXPOSES S/NATURE	2010	3 321.63	2 656.00	665.63	665.63
2010593	1.LIT ARADIS 80X190 AVEC TIROIRS	2010	474.75	376.00	98.75	98.75
2010594	DIVERS ACCESSOIRES MEUBLES DE BUREAU	2010	594.20	472.00	122.20	122.20
2010595	DEUX CHARIOTS DE TRANSPORT	2010	867.80	692.00	175.80	175.80
2010596	1. ASPIRATEUR EAU ET POUSSIERE 19 L	2010	158.15	124.00	34.15	34.15

### III - AUTRES IMMOBILISATIONS CORPORELLES

Désignation du bien	Année d'acq.	Valeur d'acquisition	Cumul des amortissements antérieurs	Valeur comptable nette au 1/1/N	Amortissements de l'exercice	
2010599	2.CHARIOTS/SERVICE 3 PLATEAUX DEDIE AUX DECHETS	2010	765.99	612.00	153.99	153.99
2010696	EQUIPEMENTS LUDIQUES BASE NAUTIQUE	2010	1 731.37	692.00	1 039.37	173.00
2010697	2 TALKIES-WALKIES MOTOROLA AVEC MICRO ET CHARGEUR	2010	298.92	236.00	62.92	62.92
2010698	ACOMPTE N°1 MAÎTRISE D'OEUVRE EAUX PLUVIALES 2008	2010	25 383.86	2 028.00	23 355.86	507.00
2010703	1.CASCADE 3 TRIANGLES MOUSSE	2010	1 004.78	800.00	204.78	204.78
2010704	1.ASPIRATEUR POUSSIERE 9LITRES	2010	173.75	136.00	37.75	37.75
2010706	FOURNITURE D'UN PANNEAU EN LAITON GRAVE OBS.NATURE	2010	1 074.01	428.00	646.01	107.00
2010803	AAPC RESEAU E-PLUV PROGRAMME 2011	2010	1 596.50	62.00	1 534.50	31.00
2010806	COMPTEGE ROUTIER RUE KIENER COLMAR	2010	1 094.34	216.00	878.34	54.00
2010858	DESTRUCTEUR POUR OBSERVATOIRE	2010	320.89	256.00	64.89	64.89
2010859	MACHINE A RELIER P/ OBSERVATOIRE	2010	134.56	104.00	30.56	30.56
2010860	PLASTIFIEUSE POUR OBSERVATOIRE	2010	87.22	68.00	19.22	19.22
2010867	FOND DE CONCOURS ESPACE FESTIF DE TURCKHEIM	2010	104 050.21	41 620.00	62 430.21	10 405.00
2010868	FOND DE CONCOURS CASERNE SAPEURS POMPIERS WINTZENH	2010	160 929.00	64 368.00	96 561.00	16 092.00
2010870	FONDS DE CONCOURS AMENAGEMENT ATELIERS MUNICIPAUX	2010	71 565.39	28 624.00	42 941.39	7 156.00
2010871	FONDS DE CONCOURS AMENAG. CENTRE 1ERE INTERVENTION	2010	180 567.00	72 224.00	108 343.00	18 056.00
2010928	COPIEUR DE PLAN	2006	21 528.00	8 608.00	12 920.00	2 152.00
2010929	PLIEUSE DE PLAN	2006	5 920.20	2 368.00	3 552.20	592.00
2011004	POLE ECHANGE RUE DES BAINS 2EME TIERS	2011	150 000.00	45 000.00	105 000.00	15 000.00
20110725	PRIME A L'INSTALLATION SOLAIRE	2011	450.00	135.00	315.00	45.00
20111000	TRAVAUX ECONOMIES D'ENERGIE	2011	520.06	156.00	364.06	52.00
20111001	TRAVAUX ECONOMIES D'ENERGIE	2011	528.84	156.00	372.84	52.00
20111002	TRAVAUX ECONOMIES D'ENERGIE	2011	900.00	270.00	630.00	90.00
20111003	TRAVAUX ECONOMIES D'ENERGIE	2011	1 800.00	540.00	1 260.00	180.00
20111004	TRAVAUX ECONOMIES D'ENERGIE	2011	1 144.51	342.00	802.51	114.00
20111005	TRAVAUX ECONOMIES D'ENERGIE	2011	1 800.00	540.00	1 260.00	180.00
20111006	TRAVAUX ECONOMIES D'ENERGIE	2011	450.00	135.00	315.00	45.00
20111007	TRAVAUX ECONOMIES D'ENERGIE	2011	345.28	102.00	243.28	34.00
20111008	TRAVAUX ECONOMIES D'ENERGIE	2011	450.00	135.00	315.00	45.00
20111009	TRAVAUX ECONOMIES D'ENERGIE	2011	435.75	129.00	306.75	43.00
20111010	TRAVAUX ECONOMIES D'ENERGIE	2011	308.42	90.00	218.42	30.00
20111011	TRAVAUX ECONOMIES D'ENERGIE	2011	393.68	117.00	276.68	39.00
20111012	TRAVAUX ECONOMIES D'ENERGIE (CHAUDIERE)	2011	450.00	135.00	315.00	45.00
20111013	TRAVAUX ECONOMIES D'ENERGIE	2011	450.00	135.00	315.00	45.00
20111014	TRAVAUX ECONOMIES D'ENERGIE	2011	312.68	93.00	219.68	31.00
20111015	TRAVAUX ECONOMIES D'ENERGIE	2011	450.00	135.00	315.00	45.00
20111016	TRAVAUX ECONOMIES D'ENERGIE	2011	450.00	135.00	315.00	45.00
20111017	TRAVAUX ECONOMIES D'ENERGIE	2011	450.00	135.00	315.00	45.00
20111018	TRAVAUX ECONOMIES D'ENERGIE	2011	742.84	222.00	520.84	74.00
20111019	TRAVAUX ECONOMIES D'ENERGIE	2011	450.00	135.00	315.00	45.00
20111020	TRAVAUX ECONOMIES D'ENERGIE	2011	450.00	135.00	315.00	45.00
2011138	CREATION D'UN ESCALIER BASE NAUTIQUE	2011	1 667.22	999.00	668.22	333.00
2011164	ACQUISITION VEHICULE ELECTRIQUE CITROEN C ZERO	2011	29 314.00	17 586.00	11 728.00	5 862.00
2011238	FOND DE CONCOURS ESPACE FESTIF TURCKHEIM	2011	49 247.60	14 772.00	34 475.60	4 924.00
2011241	PRIME A L'INSTALLATION SOLAIRE	2011	450.00	135.00	315.00	45.00
2011242	PRIME A L'INSTALLATION SOLAIRE	2011	450.00	135.00	315.00	45.00
2011243	PRIME A L'INSTALLATION SOLAIRE	2011	450.00	135.00	315.00	45.00
2011244	PRIME A L'INSTALLATION SOLAIRE	2011	13 500.00	4 050.00	9 450.00	1 350.00
2011245	PRIME A L'INSTALLATION SOLAIRE	2011	4 500.00	1 350.00	3 150.00	450.00
2011252	TRANCHE FERME ETUDES EAUX PLUVIALES	2011	23 262.20	1 395.00	21 867.20	465.00
2011289	CONTRIBUTION PASS FONCIER	2011	5 000.00	1 500.00	3 500.00	500.00
2011324	PASSAGE POSTE HORBOURG-WIHR	2011	39 947.14	11 982.00	27 965.14	3 994.00
2011362	PRIME A L'INSTALLATION SOLAIRE	2011	450.00	135.00	315.00	45.00
2011363	PRIME A L'INSTALLATION SOLAIRE	2011	450.00	135.00	315.00	45.00
2011364	PRIME A L'INSTALLATION SOLAIRE	2011	1 350.00	405.00	945.00	135.00
2011365	PRIME A L'INSTALLATION SOLAIRE	2011	450.00	135.00	315.00	45.00
2011366	PRIME A L'INSTALLATION SOLAIRE	2011	450.00	135.00	315.00	45.00
2011389	CSPS EXTENSION EAUX PL. NIEDERAU, VC 55	2011	2 786.68	165.00	2 621.68	55.00
2011440	ÎLOT D'INFORMATIONS ZA STE CROIX	2011	968.76	192.00	776.76	64.00
2011445	ACHAT ET MISE EN PLACE DE SABLE A LA BASE NAUTIQUE	2011	13 156.00	2 631.00	10 525.00	877.00
2011446	SUBVENTION POUR L'ASPA	2011	3 452.00	1 035.00	2 417.00	345.00
2011462	RENOUV. EAUX PLUVIALES ROUTE DU VIN À WETTOLSHEIM	2011	293.02	15.00	278.02	5.00
2011463	SUB POUR TRAVAUX ECONOMIES ENERGIE	2011	57 340.32	17 202.00	40 138.32	5 734.00
2011464	CURAGE FOSSÉ CHEMIN NIEDERAU À COLMAR	2011	1 100.32	66.00	1 034.32	22.00
2011472	PRIME A L'INSTALLATION SOLAIRE	2011	450.00	135.00	315.00	45.00
2011473	PRIME A L'INSTALLATION SOLAIRE	2011	450.00	135.00	315.00	45.00
2011509	REMUNERATION EXPLOITANT EAUX PLUVIALES	2011	13 528.61	810.00	12 718.61	270.00
2011510	ETUDE SITE STAT* INTERCO DE POMPAGE HORBOURG	2011	11 720.80	702.00	11 018.80	234.00
2011574	ETUDE MILIEU NATUREL EST COLMAR	2011	5 823.72	348.00	5 475.72	116.00
2011721	REM. EXPLOITANT EAUX PLUVIALES AOUT 2011 PART TRVX	2011	2 151.02	129.00	2 022.02	43.00
2011722	MOBILIER CUISINE OBSERVATOIRE NATURE	2011	3 671.72	1 101.00	2 570.72	367.00
2011723	REM. EXPLOITANT EAUX PLUVIALES JUIL 2011	2011	13 021.11	780.00	12 241.11	260.00
2011724	PRIME A L'INSTALLATION SOLAIRE	2011	450.00	135.00	315.00	45.00
2011726	PRIME A L'INSTALLATION SOLAIRE	2011	450.00	135.00	315.00	45.00

### III - AUTRES IMMOBILISATIONS CORPORELLES

Désignation du bien	Année d'acq.	Valeur d'acquisition	Cumul des amortissements antérieurs	Valeur comptable nette au 1/1/N	Amortissements de l'exercice	
2011737	FONDS DE CONCOURS MEDIATHEQUE COLMAR	2011	926 627.10	277 986.00	648 641.10	92 662.00
2011748	PANNEAU INFORMATIF BASE NAUTIQUE COLMAR-HOUSSEN	2011	3 143.90	1 884.00	1 259.90	628.00
2011758	AMÉNAGEMENT DE LA RUE KIENER COLMAR	2011	8 534.84	2 133.00	6 401.84	711.00
2011759	ITINERAIRE CYCLABLE OSTHEIM - GUEMAR	2011	7 984.22	2 394.00	5 590.22	798.00
2011762	MOBILIER CAC (DEUX ARMOIRES)	2011	941.37	282.00	659.37	94.00
2011770	PISTE CYCLABLE CANAL DE COLMAR COLMAR-ARTZENHEIM	2011	6 024.49	1 806.00	4 218.49	602.00
2011805	VOIRIE - RESEAUX HUMIDES RUE KIENER	2011	6 302.94	945.00	5 357.94	315.00
2011810	AMENAGEMENT ANCIEN DEPOT DES POMPIERS	2011	30 333.08	9 099.00	21 234.08	3 033.00
2011811	AMENAGEMENT NOUVEAU CENTRE DE 1ER INTERVENTION	2011	7 433.00	2 229.00	5 204.00	743.00
2011812	AMENAGEMENT DU PASSAGE DE LA POSTE	2011	16 016.55	4 803.00	11 213.55	1 601.00
2011813	SUBV POUR TRAVAUX ECONOMIES D ENERGIE	2011	36 052.82	10 815.00	25 237.82	3 605.00
2011814	SUBV POUR TRAVAUX ECONOMIES D ENERGIE	2011	582.31	174.00	408.31	58.00
2011815	SUBV POUR TRAVAUX ECONOMIES D ENERGIE	2011	463.86	138.00	325.86	46.00
2011816	SUBV POUR TRAVAUX ECONOMIES D ENERGIE	2011	692.38	207.00	485.38	69.00
2011817	SUBV POUR TRAVAUX ECONOMIES D ENERGIE	2011	817.52	243.00	574.52	81.00
2011818	SUBV POUR TRAVAUX ECONOMIES D ENERGIE	2011	566.21	168.00	398.21	56.00
2011819	SUBV POUR TRAVAUX ECONOMIES D ENERGIE	2011	625.98	186.00	439.98	62.00
2011820	SUBV POUR TRAVAUX ECONOMIES D ENERGIE	2011	925.00	276.00	649.00	92.00
2011821	SUBV POUR TRAVAUX ECONOMIES D ENERGIE	2011	450.00	135.00	315.00	45.00
2011822	SUBV POUR TRAVAUX ECONOMIES D ENERGIE	2011	450.00	135.00	315.00	45.00
2011823	SUBV POUR TRAVAUX ECONOMIES D ENERGIE	2011	450.00	135.00	315.00	45.00
2011824	SUBV POUR TRAVAUX ECONOMIES D ENERGIE	2011	450.00	135.00	315.00	45.00
2011826	SUBV POUR TRAVAUX ECONOMIES D ENERGIE	2011	1 350.00	405.00	945.00	135.00
2011827	SUBV POUR TRAVAUX ECONOMIES D ENERGIE	2011	450.00	135.00	315.00	45.00
2011828	SUBV POUR TRAVAUX ECONOMIES D ENERGIE	2011	450.00	135.00	315.00	45.00
2011829	SUBV POUR TRAVAUX ECONOMIES D ENERGIE	2011	450.00	135.00	315.00	45.00
2011830	SUBV POUR TRAVAUX ECONOMIES D ENERGIE	2011	450.00	135.00	315.00	45.00
2011831	SUBV POUR TRAVAUX ECONOMIES D ENERGIE	2011	373.77	111.00	262.77	37.00
2011832	SUBV POUR TRAVAUX ECONOMIES D ENERGIE	2011	450.00	135.00	315.00	45.00
2011891	REMUNERATION EAUX PLUV. SEPT. 2011 PART RENOUVELLE	2011	5 380.50	321.00	5 059.50	107.00
2011892	REMUNERATION EAUX PLUVIALES SEPTEMBRE 2011	2011	1 162.28	69.00	1 093.28	23.00
2011898	TRAVAUX EAUX PL. NIEDERAU DREISTEINWEG A COLMAR	2011	106 002.81	6 360.00	99 642.81	2 120.00
2011921	REMPLE TELEGEST - AAGDV COLMAR	2011	5 276.37	1 581.00	3 695.37	527.00
2011922	TX SUP. REMPL. TELEGESTION AAGDV COLMAR	2011	1 419.17	423.00	996.17	141.00
2011928	TRAVAUX EAUX PL. NIEDERAU DREISTEINWEG A COLMAR	2011	101 801.03	6 108.00	95 693.03	2 036.00
2011929	DEVOIEMENT BRANCH GAZ AU 17 CH. NIEDERAU COLMAR	2011	358.80	21.00	337.80	7.00
2011980	TRAVAUX EAUX PLUVIALES NIEDERAU A COLMAR	2011	22 430.98	1 344.00	21 086.98	448.00
2011981	TRAVAUX EAUX PLUVIALES RUE NIEDERAU A COLMAR	2011	12 579.53	753.00	11 826.53	251.00
2011982	EXTENSION EAUX PLUVIALES COLMAR	2011	201 557.82	12 093.00	189 464.82	4 031.00
2011983	TRVX DEVERSOIR ORAGE EAUX PLUV. COLMAR	2011	13 773.70	825.00	12 948.70	275.00
2011984	ÉTUDES PROJET RÉHABILIT° TÉLÉGEST° AAGDV COLMAR	2011	2 093.00	627.00	1 466.00	209.00
2011986	ETUDE GENIE CIVIL INTEGRAT° PONT DE LA LAUCH	2011	2 990.00	897.00	2 093.00	299.00
2011988	ITINERAIRE CYCLABLE OSTHEIM - GUEMAR.	2011	178.62	51.00	127.62	17.00
2011990	FONDS DE CONCOURS VOIES D ACCES AERODROME COLMAR	2011	425 255.25	127 575.00	297 680.25	42 525.00
2011991	PRIME A L'INSTALLATION SOLAIRE	2011	450.00	135.00	315.00	45.00
2011992	TRAVAUX ECONOMIES D'ENERGIE	2011	553.40	165.00	388.40	55.00
2011993	TRAVAUX ECONOMIES D'ENERGIE	2011	377.72	111.00	266.72	37.00
2011994	TRAVAUX ECONOMIES D'ENERGIE	2011	245.58	72.00	173.58	24.00
2011995	TRAVAUX ECONOMIES D'ENERGIE	2011	1 825.00	546.00	1 279.00	182.00
2011996	TRAVAUX ECONOMIES D'ENERGIE	2011	747.81	222.00	525.81	74.00
2011997	TRAVAUX ECONOMIES D'ENERGIE	2011	1 825.00	546.00	1 279.00	182.00
2011998	TRAVAUX ECONOMIES D'ENERGIE	2011	790.64	237.00	553.64	79.00
2011999	TRAVAUX ECONOMIES D'ENERGIE	2011	1 675.22	501.00	1 174.22	167.00
2012115	MATERIEL INFORMATIQUE	2012	8 605.07	5 736.00	2 869.07	2 869.07
2012138	SUBVENTION LIEE A L'ACCES A LA PROPRIETE	2012	8 000.00	3 200.00	4 800.00	1 600.00
2012204	AAPC TRAVAUX EAUX PLUVIALES RENOV2012	2012	1 029.60	410.00	619.60	205.00
2012208	MOBILIER POUR CREATION OBSERVATOIRE DE LA NATURE	2012	16 519.47	3 302.00	13 217.47	1 651.00
2012209	PETIT MATERIEL DIVERS OBSERVATOIRE DE LA NATURE	2012	185.02	6.00	179.02	3.00
2012211	FAUTEUIL DE BUREAU	2012	1 171.61	234.00	937.61	117.00
2012212	PRIME A L'INSTALLATION SOLAIRE	2012	1 350.00	540.00	810.00	270.00
201225	PINPAD SANS LECTEUR CAM	2012	107.34	70.00	37.34	37.34
2012293	ROCADE OUEST SECTION NORD COLMAR	2012	870 330.00	116 044.00	754 286.00	58 022.00
2012294	FONDS DE CONCOURS POLE ECHANGE RUE DES BAINS	2012	150 000.00	30 000.00	120 000.00	15 000.00
2012318	PASS FONCIER 2012	2012	26 000.00	10 400.00	15 600.00	5 200.00
2012381	FOURNITURE ET POSE D'UN NID DE CIGOGNES	2012	3 079.70	1 230.00	1 849.70	615.00
2012399	PHOTOCOPIEUR POUR L'OBSERVATOIRE DE LA NATURE	2012	6 317.30	4 210.00	2 107.30	2 107.30
2012431	RÉMUN. RENOV FONCTIONNEL EAUX PLUVIALES 2012	2012	40 980.61	1 638.00	39 342.61	819.00
2012436	AMÉNAGEMENT DIVERS BASE NAUTIQUE	2012	1 282.12	128.00	1 154.12	64.00
2012439	Fourniture TOTEM 1.2X4m noir mat "ZA DE LOGELBACH"	2012	3 962.35	792.00	3 170.35	396.00
2012445	VEHICULE POUR L OBSERVATOIRE DE LA NATURE	2012	11 740.70	4 696.00	7 044.70	2 348.00
2012459	DÉCANTEUR ZA MARIAFELD HOUSEN	2012	919.55	366.00	553.55	183.00
2012474	ETUDE PREALABLE AUTOSURVEILLANCE DEVERSOIR ORAGE	2012	25 000.00	1 000.00	24 000.00	500.00
2012475	ETUDE PREALABLE A AUTOSURVEILLANCE DEVERSOIR ORAGE	2012	29 870.02	1 194.00	28 676.02	597.00
2012487	AAPC RENOUVELLEMENT DES OUVRAGES 2012 E-PLUV	2012	5 258.63	210.00	5 048.63	105.00



### III - AUTRES IMMOBILISATIONS CORPORELLES

Désignation du bien	Année d'acq.	Valeur d'acquisition	Cumul des amortissements antérieurs	Valeur comptable nette au 1/1/N	Amortissements de l'exercice	
2012500	POUR LES COMMUNES MEMBRES DE LA CAC	2012	11 960.00	7 972.00	3 988.00	3 988.00
2012651	ACHAT VIDEOPROJECTEUR	2012	799.90	532.00	267.90	267.90
2012784	PUBLICATIONS DIVERSES EXTENSION 2012 RESEAU E-PLUV	2012	1 108.43	442.00	666.43	221.00
2012785	SUBVENTION 2012	2012	4 240.00	1 696.00	2 544.00	848.00
2012889	CREATION PANNEAUX CAC	2012	1 136.20	454.00	682.20	227.00
2012930	ANNONCE LEGAL CAMPING DE TURCKHEIM	2012	500.98	200.00	300.98	100.00
2013007	SUBVENTION LIEE A L'ACCES A LA PROPRIETE	2013	198 000.00	39 600.00	158 400.00	39 600.00
2013026	TOTEM "BIENVENUE DANS LA MAISON ECOGEST"	2013	331.78	33.00	298.78	33.00
2013028	TRAVAUX ECONOMIES D'ENERGIE	2013	186 716.91	37 343.00	149 373.91	37 343.00
2013030	ACCES LOGICIELS ET LICENCES - DIVERS 2013	2013	49 585.90	16 528.00	33 057.90	16 528.00
2013031	SOLDE DU FOND DE CONCOURS PROJET AERODROME	2013	-266 996.75	0.00	-266 996.75	0.00
2013032	TRANSFERT VILLE A CAC DES SUBVENTIONS RFF TGV EST	2009	2 789 059.91	1 162 105.00	1 626 954.91	232 421.00
2013036	TRANSFERT VILLE A CAC DES SUBVENTIONS RFF TGV EST	2009	894 502.59	344 035.00	550 467.59	68 807.00
2013041	TRANSFERT VILLE A CAC DES SUBVENTIONS RFF TGV EST	2009	88 891.10	31 745.00	57 146.10	6 349.00
2013042	ACHAT DIVERS ORDINATEURS POUR DIFFERENTS SERVICES	2013	10 390.55	0.00	10 390.55	3 463.00
2013043	ACHAT LOGICIEL POUR DIFFERENTS SERVICES	2013	127.49	25.00	102.49	25.00
2013044	TRANSFERT VILLE A CAC DES SUBVENTIONS RFF TGV EST	2009	30 020.79	10 005.00	20 015.79	2 001.00
2013045	TRANSFERT VILLE A CAC DES SUBVENTIONS RFF TGV RR	2009	69 823.63	26 855.00	42 968.63	5 371.00
2013046	TRANSFERT VILLE A CAC DES SUBVENTIONS RFF TGV RR	2009	1 023 102.27	365 390.00	657 712.27	73 078.00
2013047	TRANSFERT VILLE A CAC DES SUBVENTIONS RFF TGV RR	2009	1 733 397.01	577 795.00	1 155 602.01	115 559.00
2013049	TRANSFERT VILLE A CAC DES SUBVENTIONS ROCADE	2009	2 351 366.37	979 735.00	1 371 631.37	195 947.00
2013051	TRANSFERT VILLE A CAC DES SUBVENTIONS ROCADE	2009	956 340.00	6 710.00	949 630.00	1 342.00
2013052	TRANSFERT VILLE A CAC DES SUBVENTIONS ROCADE	2009	956 340.00	243 800.00	712 540.00	48 760.00
2013070	AMENAGEMENT ROCADE OUEST COLMAR	2013	165 600.51	11 040.00	154 560.51	11 040.00
2013075	PARTICIP2013 AUX DEPENSES D'INVES ASPA	2013	4 612.00	461.00	4 151.00	461.00
2013093	TRAVAUX D EXTENSION E-PLUV2012 CP2012	2013	126 063.16	2 521.00	123 542.16	2 521.00
2013118	TABLE RONDE DE BUREAU 110 HÊTRE/ANTHRACITE	2013	2 187.49	218.00	1 969.49	218.00
2013199	LGV RHIN-RHONE AMENAGEMENT ET ACQUISITION FONCIERE	2013	72 199.82	4 813.00	67 386.82	4 813.00
2013213	BASSIN INFILTRATION ZONE COMMERCIALE MARIAFELD	2013	9 627.80	962.00	8 665.80	962.00
2013444	MAITRISE OEUVRE PROG. TRAVAUX RENOUVELLEMENT	2013	2 529.47	252.00	2 277.47	252.00
2014001	SUBVENTION LIEE A L'ACCES A LA PROPRIETE	2014	358 000.00	0.00	358 000.00	71 600.00
2014101	MISE A JOUR PROLOGICIEL SIG/TOPO PERIODE ANNEE 2	2014	48 452.89	0.00	48 452.89	16 151.00
2014209	CERTIFICAT CERTINOMIS.SUPPORT USB.MODULE IXBUS	2014	33 616.70	0.00	33 616.70	11 206.00
2014212	COFFRE FORT F ICHET HES SELON DEVIS 1309154	2014	4 988.52	0.00	4 988.52	498.00
2014230	TRAVAUX ECO ENERGIE (ISOLATION 45B R CARLOVINGIENS	2014	232 119.55	0.00	232 119.55	46 423.00
2014241	UN VEHICULE PARTNER PACK CD CLIM PLUS 120L 1.6	2014	17 972.16	0.00	17 972.16	3 594.00
2014242	ACHAT LOGICIELS 2013	2014	12 722.06	0.00	12 722.06	4 241.00
2014244	REMPLACEMENT CANDELABRE RUE MERMOZ ST CROIX EN PLA	2014	2 925.60	0.00	2 925.60	293.00
2014250	SUBVENTION D INVESTISSEMENT POUR L ANNEE 2014	2014	2 993.00	0.00	2 993.00	299.00
2014262	PERCEUSE PERFO SDS+ 36V 2.6AH LI-ION DH36DALPE	2014	1 459.35	0.00	1 459.35	730.00
2014286	Fauteuil haut dossier résille H72 assise bleu NETWO	2014	5 000.63	0.00	5 000.63	500.00
2014303	ACHAT MOBILIER P/AMENAGEMENT VESTIAIRES P/AGENTS	2014	1 540.20	0.00	1 540.20	154.00
2014304	REALISATION D'UNE ORTHOPHOTO NUMERIQUE HAUTE RESOL	2014	29 994.00	0.00	29 994.00	2 999.00
2014519	SUBVENTION POUR ACQUISITION EQUIPEMENTS UHA POUR A	2014	17 000.00	0.00	17 000.00	3 400.00
2014522	ACQUISITION VEHICULE PEUGEOT PARTNER PACK CD CLIM	2014	18 981.90	0.00	18 981.90	3 796.00
2015100	MISE A JOUR PROLOGICIEL SIG/TOPO PERIODE 2015	2015	59 371.05	0.00	59 371.05	0.00
2015101	CIRIL FACTURE NUMERO 1412VPI-0288 MIGRATION CIRIL	2015	38 714.60	0.00	38 714.60	0.00
2015110	Fourniture et pose de panneaux directionnel y comp	2015	20 029.11	0.00	20 029.11	0.00
2015120	Fauteuil ergonomiquePrix appliqué selon l'offre du	2015	698.08	0.00	698.08	0.00
2015141	TRAVAUX DESAMIANTAGE - DEVOIEMENT RUE DENIS PAPIN	2015	374 628.08	0.00	374 628.08	0.00
2015164	TRAVAUX ECONOMIES ENERGIE ISOLATION	2015	163 548.26	0.00	163 548.26	0.00
2015183	VERSEMENT ACOMPTE DE 50% DE LA SUBVENTION AÉROPORT	2015	65 300.00	0.00	65 300.00	0.00
2015184	SUBVENTION D INVESTISSEMENT POUR L ANNEE 2015	2015	2 990.00	0.00	2 990.00	0.00
2015194	INTEGR.DOC.URBANISME S/TERRITOIRE INSTRUCTION ADS	2015	19 641.00	0.00	19 641.00	0.00
2015201	PLAN COMPACT 1600X800 RETOUR DROIT 1200X600	2015	7 984.69	0.00	7 984.69	0.00
2015206	TRAVAUX DE REVETEMENTS DE SOL RDC BUREAUX 3 ET 4	2015	34 674.83	0.00	34 674.83	0.00
2015222	SUBVENTION POUR ACQUISITION EQUIPEMENTS UHA POUR A	2015	17 000.00	0.00	17 000.00	0.00
2015224	MARCHE COMPLEMENTAIRE RUE DE MULHOUSE A HORBOURG W	2015	58 809.48	0.00	58 809.48	0.00
2015500	ACHAT LOGICIELS 2015	2015	6 554.20	0.00	6 554.20	0.00
24	Autres agencements et aménagement de territoire	2007	396 414.99	271 686.44	124 728.55	26 427.00
25	Armoire classeurs pour Franck	2007	1 774.06	1 180.81	593.25	118.00
27-00	Renouvellement ouvrages eaux pluviales	2007	58 160.58	14 540.03	43 620.55	1 454.00
41	Lot de 25 Sièges Visiteurs salle de reunion	2007	9 213.98	8 289.80	924.18	924.18
42-00	Armoire Desserte 1200x425x720M	2007	654.28	585.86	68.42	68.42
43-00	2 Bureaux+3 Caissons Administration	2007	4 736.22	4 265.24	470.98	470.98
TOTAL			23 520 703.57	8 481 610.50	15 039 093.07	1 978 424.14

<b>IV - ANNEXES</b>	<b>IV</b>
<b>ELEMENTS DU BILAN EQUILIBRE DES OPERATIONS FINANCIERES - DEPENSES</b>	<b>A6.1</b>

## DEPENSES A COUVRIR PAR DES RESSOURCES PROPRES

Art.	Libellé	Crédits exerc. (hors RAR)	Réalisations (hors RAR)
<b>DEPENSES TOTALES A COUVRIR PAR DES RESSOURCES PROPRES = A + B</b>		<b>2 848 434.00</b>	<b>842 238.60</b>
<b>16</b>	<b>Emprunts et dettes assimilées (A)</b>	<b>2 684 334.00</b>	<b>678 476.60</b>
1631	Emprunts obligataires		
1641	Emprunts en euros	1 545 334.00	1 539 703.70
1643	Emprunts en devises		
16441	Opérations afférentes à l'emprunt		-2 000 000.00
1671	Avances consolidées du Trésor		
1672	Emprunts sur comptes spéciaux du Trésor		
1678	Autres emprunts et dettes		
1681	Autres emprunts		
1682	Bons à moyen terme négociables		
1687	Autres dettes	1 139 000.00	1 138 772.90
	<b>Autres dépenses à déduire des ressources propres (B)</b>	<b>164 100.00</b>	<b>163 762.00</b>
10	Reprise de dotations, fonds divers et réserves		
10	Reversement de dotations, fonds divers et réserves		
139	Subvention d'investissement transférée au compte de résultat	164 100.00	163 762.00
020	Dépenses imprévues		

	Op. de l'exercice I	Restes à réaliser en dépenses de l'exercice précédent (N-1)	Solde d'exécution D001 de l'exercice précédent (N-1)	TOTAL II
Dépenses à couvrir par des ressources propres	842 238.60	5 978 940.20	6 022 804.93	12 843 983.73

<b>IV - ANNEXES</b>	<b>IV</b>
<b>ELEMENTS DU BILAN EQUILIBRE DES OPERATIONS FINANCIERES - RECETTES</b>	<b>A6.2</b>

## RESSOURCES PROPRES

Art.	Libellé	Crédits exerc. (hors RAR)	Réalisations (hors RAR)
<b>RECETTES (RESSOURCES PROPRES) = a + b</b>		<b>12 336 334.00</b>	<b>4 173 195.05</b>
	<b>Ressources propres externes de l'année (a)</b>	<b>1 046 300.00</b>	<b>-5 539.76</b>
10222	FCTVA	862 800.00	-263 904.32
10223	TLE		
10224	Versements pour dépassement PLD		
10225	Participation pour dépassement de COS		
10228	Autres fonds		
138	Autres subvent° invest. non transf.	40 000.00	2 506.56
26	Participations et créances rattachées à des participation		
27	Autres immobilisations financières	143 500.00	255 858.00
2764	CREANCES SUR LES PARTICULIERS	143 500.00	255 858.00
	<b>Ressources propres internes de l'année (b)</b>	<b>11 290 034.00</b>	<b>4 178 734.81</b>
15	Provisions pour risques et charges		
169	Primes de remboursement des obligations		
26	Participations et créances rattachées à des participation		
27	Autres immobilisations financières		
28	Amortissement des immobilisations	4 224 700.00	4 178 734.81
28031	FRAIS D'ETUDES	1 800.00	1 745.00
28032	FRAIS DE RECHERCHE ET DE DEVELOPPEMENT	23 700.00	23 662.82
28033	AMORTISSEMENT DE FRAIS D'INSERTION		
280412	REGIONS		
280413	DEPARTEMENTS		
2804131	BIENS MOBILIERS, MATERIEL ET ETUDES	11 500.00	11 442.00
2804133	PROJETS D'INFRASTRUCTURES D'INTERET NATIONAL	334 700.00	334 604.00
280414	COMMUNES		
2804141	COMMUNES MEMBRES DU GFP		
28041411	BIENS MOBILIERS, MATERIEL ET ETUDES	3 100.00	3 080.00
28041412	BATIMENTS ET INSTALLATIONS	1 300 800.00	1 300 714.00
28041413	PROJETS D'INFRASTRUCTURES D'INTERET NATIONAL	7 500.00	7 448.00
280417	AUTRES ETABLISSEMENTS PUBLICS LOCAUX		
2804172	BATIMENTS ET INSTALLATIONS	1 300.00	1 260.00
280418	AUTRES ORGANISMES PUBLICS	3 400.00	3 400.00
2804183	PROJETS D'INFRASTRUCTURES D'INTERET NATIONAL	956 200.00	925 147.00
28042	SUBVENTIONS D'EQUIPEMENT AUX PERSONNES DE DROIT PR		
280421	BIENS MOBILIERS, MATERIEL ET ETUDES	2 300.00	2 177.00
280422	BATIMENTS ET INSTALLATIONS	248 200.00	248 109.00
2805	CONCESSIONS ET DROITS SIMILAIRES, BREVETS, ...	31 700.00	31 623.00
28051	CONCESSIONS ET DROITS SIMILAIRES	43 200.00	43 135.00
2811	TERRAINS DE GISEMENT		
28121	PLANTATIONS	1 900.00	1 743.00
28128	AUTRES AGENCEMENTS ET AMENAGEMENTS TERRAINS	42 700.00	42 345.83
28131	BATIMENTS PUBLICS		
281311	HOTEL DE VILLE		
281318	AUTRES BATIMENTS PUBLICS	63 600.00	63 599.00
28135	INSTALLATIONS GENERALES, AGENCEMENTS, AMENAGEMENTS	24 900.00	24 502.00
28138	AUTRES CONSTRUCTIONS	282 400.00	282 310.00
28151	RESEAUX DE VOIRIE	203 100.00	202 641.02
28152	INSTALLATIONS DE VOIRIE	92 100.00	91 741.00
281531	RESEAUX D'ADDUCTION D'EAU	300.00	236.00
281532	RESEAUX D'ASSAINISSEMENT	400.00	223.00
281533	RESEAUX CABLES	1 000.00	921.00
281538	AUTRES RESEAUX	398 700.00	397 805.00
281578	AUTRE MATERIEL ET OUTILLAGE D'INCENDIE, DEFENSE	200.00	168.00
28158	AUTRES AMORTISSEMENTS	8 400.00	8 279.00
281735	INSTALLATIONS GENERALES, AGENCEMENTS, AMENAGEMENTS	4 700.00	4 638.00
281751	RESEAUX DE VOIRIE	9 200.00	9 167.00
281752	INSTALLATIONS DE VOIRIE	300.00	222.00
2817538	AUTRES RESEAUX	68 300.00	67 820.03
281758	AUTRE RESEAUX	2 800.00	2 744.00
281782	MATERIEL DE TRANSPORT		

<b>IV - ANNEXES</b>	<b>IV</b>
<b>ELEMENTS DU BILAN EQUILIBRE DES OPERATIONS FINANCIERES - RECETTES</b>	<b>A6.2</b>

## RESSOURCES PROPRES

Art.	Libellé	Crédits exerc. (hors RAR)	Réalisations (hors RAR)
<b>281783</b>	<b>MATERIEL DE BUREAU ET INFORMATIQUE</b>		
<b>28181</b>	<b>INSTALLATIONS GENERALES, AGENCEMENTS, AMENAGEMENTS</b>	700.00	615.00
<b>28182</b>	<b>MATERIEL DE TRANSPORT</b>	15 600.00	15 600.00
<b>28183</b>	<b>MATERIEL DE BUREAU ET INFORMATIQUE</b>	14 800.00	6 164.27
<b>28184</b>	<b>MOBILIER</b>	10 300.00	9 541.25
<b>28188</b>	<b>AUTRES IMMOBILISATIONS CORPORELLES</b>	8 900.00	8 162.59
29	Provisions pour dépréciation des immobilisations		
39	Provisions pour dépréciation des stocks et encours		
481	Charges à répartir sur plusieurs exercices		
49	Provisions pour dépréciation des comptes de tiers		
59	Provisions pour dépréciation des comptes financiers		
024	Produits des cessions d'immobilisations	7 000.00	
021	Virement de la section de fonctionnement	7 040 334.00	

	Opérations de l'exercice III	Restes à réaliser en recettes de l'exercice précédent	Solde d'exécution R001 de l'exercice précédent	Affectation R1068 de l'exercice précédent	TOTAL IV
Total ressources propres disponibles	4 173 195.05	6 002 056.39		5 715 667.56	15 890 919.00

	Montant
Dépenses à couvrir par des ressources propres	II 12 843 983.73
Ressources propres disponibles	IV 15 890 919.00
Solde (IV - II)	V 3 046 935.27

<b>IV - ANNEXES</b>	<b>IV</b>
<b>ENGAGEMENTS HORS BILAN - ENGAGEMENTS DONNES ET RECUS ETAT DES ENGAGEMENTS RECUS</b>	<b>B1.6</b>

**B1.6 - ETAT DES ENGAGEMENTS RECUS**

Année d'origine	Nature de l'engagement	Organisme émetteur	Durée en années	Périodicité	Créance en capital à l'origine	Créance en capital 01/01/2016	Annuités perçues au cours de l'exercice 2015
<b>8026 Redevance de crédit-bail restant à percevoir (crédit-bail immobilier)</b>							
2008	Implantation d'un nouveau bâtiment industriel	ALSABAIL/STE LIEBHERR FRANCE	9 ANS	Annuel	720 000,00	400 000,00	80 000,00
2010	Dispositif de soutien immobilier	ALSABAIL/STE EUROMETAL	10 ANS	Annuel	20 500,00	9 108,00	4 554,00
2010	Développement des activités de stockage et de découpage	ALSABAIL/STE BEULAIGNE	12 ANS	Annuel	90 000,00	52 500,00	15 000,00
2011	Construction d'un ensemble immobilier à usage de production	ALSABAIL/STE LIEBHERR MINNING	1 ANS	Annuel	150 800,00	-	150 800,00
2013	Construction d'un bâtiment industriel	ALSABAIL/STE IMBERT GRACIO	12 ANS	Annuel	142 500,00	118 750,00	23 750,00
2014	Construction d'un ensemble immobilier à usage de production	ALSABAIL/STE LIEBHERR MINNING	9 ANS	Annuel	135 720,00	120 640,00	15 080,00
2014	Extension de l'activité sur le territoire Colmarien	ALSABAIL/STE ALSACE TÔLERIE	12 ANS	Annuel	80 000,00	73 326,00	6 674,00
2014	Extension de l'activité dans la zone ZAE Ste Croix en Plaine	ALSABAIL/SCI COPROBATI-COPROTEC	12 ANS	Annuel	125 000,00	125 000,00	10 424,00
2014	Construction d'un Bâtiment à usage de hall industriel et d'un espace administratif	ALSABAIL/STE SG ALU-SCI CGF	12 ANS	Annuel	60 000,00	60 000,00	5 000,00
2015	Construction d'un Bâtiment dédié au stockage de produits alimentaires	ALSABAIL/STE MONDIAL UBERTI'S	15 ANS	Annuel	50 000,00	50 000,00	3 338,00
<b>8027 Subventions à recevoir par annuités (annuités restant à recevoir)</b>							
	(...) Néant						
<b>8028 Autres engagements reçus</b>							
<b>A l'exception de ceux reçus des entreprises</b>							
	(...) Néant						
<b>Engagements reçus des entreprises (Contrat Location Vente Immobilier)</b>							
2013	Création d'un Refuge et d'une Fourrière Animal	SOCIETE PROTECTRICE DES ANIMAUX (SPA)	25 ANS	Annuel	318 059,36	279 892,25	12 722,37
<b>TOTAL</b>					<b>1 892 579,36</b>	<b>1 009 324,00</b>	<b>327 342,37</b>

IV - ANNEXES	IV
ENGAGEMENTS HORS BILAN - ENGAGEMENTS DONNES ET RECUS LISTE DES CONCOURS ATTRIBUES A DES TIERS	B1.7

B1.7 - LISTE DES CONCOURS ATTRIBUES A DES TIERS EN NATURE OU EN SUBVENTIONS  
(Article L. 2313-1 du CGCT)

Nom des bénéficiaires	Montant du fonds de concours ou de la subvention (numéraire)	Prestations en nature
<b>Personnes de droit privé</b>		
<u>Associations</u>		
GAS	25 000,00 €	
APRECIAL	17 500,00 €	
ASPA	32 984,00 €	
OBSERVATOIRE DE LA NATURE	87 000,00 €	
Agence d'Attractivité de l'Alsace (Tourisme d'Affaire + Subvention fonctionnement)	70 200,00 €	
ALSACE BIOVALLEY	8 000,00 €	
Assemblée des Communautés de France	18 000,00 €	
Fédération des Maires des Villes Moyennes	3 223,26 €	
Association des Villes Universitaires de France	500,00 €	
association TGV Est	1 920,00 €	
Jeunes Emploi Formation	3 355,00 €	
Mission Locale des Jeunes	184 830,00 €	
Animations été	238 728,50 €	
Ville Vie Vacances	6 050,00 €	
SPA	66 900,00 €	
APRONA	250,00 €	
Manne Emploi	6 250,00 €	
ADEIS	10 000,00 €	
ACCES Emploi	15 000,00 €	
Action Contre la Faim (Népal)	10 000,00 €	
Société de Phytopathologie	4 000,00 €	
Association Espoir	125 000,00 €	
Aérodrome de Colmar Houssen	65 300,00 €	
Consorsium International (Voies navigables)	1 000,00 €	
Association pour la Promotion de l'Alsace (Alsace Bruxelles)	7 396,00 €	
CCAS Communes membres du SIAE	4 909,50 €	
<b>SOUS TOTAL</b>	<b>1 008 386,76 €</b>	
<u>Entreprises</u>		
PFIL	15 798,00 €	
FDAI	- €	
<b>SOUS TOTAL</b>	<b>15 798,00 €</b>	
<u>Personnes physiques</u>		
Travaux économie énergie (OP TRX ENERGI)	164 704,25 €	
<b>SOUS TOTAL</b>	<b>164 704,25 €</b>	
<b>SOUS TOTAL PERSONNES DE DROIT PRIVES</b>	<b>1 188 889,01 €</b>	

Nom des bénéficiaires	Montant du fonds de concours ou de la subvention (numéraire)	Prestations en nature
<b>Personnes de droit public</b>		
<u>Etat</u>		
<u>Régions</u>		
Participation canal Artzenheim Friesenheim	5 000,00 €	
Participapation Cofinanceurs AMO	3 180,47 €	
<u>Départements</u>		
<u>Communes</u>		
FDC AUX COMMUNES		
MAIRIE D INGERSHEIM		
MAIRIE DE COLMAR	1 500 000,00 €	
MAIRIE DE HERRLSHEIM		
MAIRIE DE HORBOURG WIHR	119 580,67 €	
MAIRIE DE JEBSHEIM		
MAIRIE DE STE CROIX EN PLAINE		
MAIRIE DE SUNDHOFFEN		
MAIRIE DE WETTOLSHEIM	304 085,15 €	
MAIRIE DE WINTZENHEIM		
MAIRIE DE NIEDERMORSCHWIHR		
MAIRIE DE ZIMMERBACH	40 846,67 €	
MAIRIE DE TURCKHEIM		
MAIRIE DE WALBACH		
<b>SOUS TOTAL</b>	<b>1 972 692,96 €</b>	
<u>Etablissements publics (EPCI, EPA, EPIC, ...)</u>		
SDIS	4 665 479,00 €	
SIVOM Canton de Wintzenheim	14 986,20 €	
Parc Naturel du Ballon des Vosges	5 698,00 €	
OFFICE DU TOURISME DE TURCKHEIM	39 800,00 €	
OFFICE DE TOURISME DE COLMAR	951 451,00 €	
COMMUNAUTE DE COMMUNES PAYS DE BREISACH	12 400,00 €	
CCI Colmar (Salon "créer sa boîte en Alsace")	10 000,00 €	
ADIL DU HAUT-RHIN	25 000,00 €	
Réseau Ferré de France		
SCOT	18 796,35 €	
Grand Pays de Colmar	68 026,40 €	
Université de Haute Alsace	21 500,00 €	
<b>SOUS TOTAL</b>	<b>5 833 136,95 €</b>	
<u>Autres</u>		
Subventions d'équilibre		
Budget assainissement	2 333 000,00 €	
Budget camping		
<b>SOUS TOTAL</b>	<b>2 333 000,00 €</b>	
<b>SOUS TOTAL PERSONNES DE DROIT PUBLIC</b>	<b>10 138 829,91 €</b>	
<b>TOTAL GENERAL</b>	<b>11 327 718,92 €</b>	

<b>IV – ANNEXES / CA 2015 / PRINCIPAL</b>	<b>IV</b>
<b>AUTRES ELEMENTS D'INFORMATIONS – ETAT DU PERSONNEL AU 31/12/2015</b>	<b>C1.1</b>

**C1.1 – ETAT DU PERSONNEL AU 31/12/2015**

GRADES OU EMPLOIS (1)	CATEGORIES (2)	EMPLOIS BUDGETAIRES (3)			EFFECTIFS POURVUS SUR EMPLOIS BUDGETAIRES EN ETPT (4)		
		EMPLOIS PERMANENTS À TEMPS COMPLET	EMPLOIS PERMANENTS À TEMPS NON COMPLET	TOTAL	AGENTS TITULAIRES	AGENTS NON TITULAIRES	TOTAL
<b>EMPLOIS FONCTIONNELS (a)</b>							
Directeur général des services		1		1	1		1
Directeur général adjoint des services		1		1	1		1
Directeur général des services techniques							
Emplois créés au titre de l'article 6-1 de la loi n° 84-53							
<b>FILIERE ADMINISTRATIVE (b)</b>							
Directeur territorial	A	1		1	1		1
Attaché principal	A						
Attaché	A	3		3	2,7		2,7
Rédacteur	B	5		5	4,8		4,8
Rédacteur principal de 2ème classe	B	0		0	0		0
Rédacteur principal de 1ère classe	B	1		1	0,9		0,9
Adjoint administratif principal de 2ème classe	C	1		1	1		1
Adjoint administratif de 1ère classe	C	3		3	3		3
Adjoint administratif de 2ème classe	C	5		5	5		5
<b>FILIERE TECHNIQUE (c)</b>							
Ingénieur principal	A	6		6	5,8		5,8
Ingénieur	A						
Technicien	B						
Technicien principal de 1ère classe	B	3		3	2,6		2,6
Technicien principal de 2ème classe	B	6		6	6	0	6
Adjoint technique principal de 1ère classe	C	1		1	1		1
Adjoint technique de 2ème classe	C	0		0	0		0
<b>FILIERE SOCIALE (d)</b>							
[...]							
<b>FILIERE MEDICO-SOCIALE(e)</b>							
[...]							
<b>FILIERE MEDICO-TECHNIQUE (f)</b>							
[...]							



GRADES OU EMPLOIS (1)	CATEGORIES (2)	EMPLOIS BUDGETAIRES (3)			EFFECTIFS POURVUS SUR EMPLOIS BUDGETAIRES EN ETPT (4)		
		EMPLOIS PERMANENTS À TEMPS COMPLET	EMPLOIS PERMANENTS À TEMPS NON COMPLET	TOTAL	AGENTS TITULAIRES	AGENTS NON TITULAIRES	TOTAL
<b>FILIERE SPORTIVE (g)</b>							
Educateur des APS principal de 1ère classe	B	1		1	1		1
<b>FILIERE CULTURELLE (h)</b>							
[...]							
<b>FILIERE ANIMATION (i)</b>							
[...]							
<b>FILIERE POLICE (j)</b>							
[...]							
<b>EMPLOIS NON CITES (k) (5)</b>							
[...]							
<b>TOTAL GENERAL (b + c + d + e + f + g + h + i + j + k)</b>		38	0	38	36,8	0	36,8

(1) Les grades ou emplois sont désignés conformément à la circulaire n° NOR : INTB9500102C du 23 mars 1995. Les emplois fonctionnels sont également comptabilisés dans leur filière d'origine.

(2) Catégories : A, B ou C.

(3) Emplois budgétaires créés par l'assemblée délibérante. Les emplois permanents à temps complet sont comptabilisés pour une unité, les emplois à temps non complet sont comptabilisés à hauteur de la quotité de travail prévue par la délibération créant l'emploi.

(4) Equivalent temps plein annuel travaillé (ETPT). Le décompte est proportionnel à l'activité des agents, mesurée par leur quotité de temps de travail et par leur période d'activité sur l'année :

ETPT = Effectifs physiques \* quotité de temps de travail \* période d'activité dans l'année

Exemple : un agent à temps plein (quotité de travail = 100 %) présent toute l'année correspond à 1 ETPT ; un agent à temps partiel, à 80% (quotité de travail = 80 %) présent toute l'année correspond à 0,8 ETPT, un agent à temps partiel, à 80% (quotité de travail = 80 %) présent la moitié de l'année (ex : CDD de 6 mois, recrutement à mi-année) correspond à 0,4 ETPT (0,8 \* 6/12).

(5) Par exemple : emplois dont les missions ne correspondent pas à un cadre d'emploi existant, "emplois spécifiques" régis par l'article 139 ter de la loi n° 84-53 du 26 janvier 1984 etc.

<b>IV – ANNEXES / CA 2015 / PRINCIPAL</b>	<b>IV</b>
<b>AUTRES ELEMENTS D'INFORMATIONS – ETAT DU PERSONNEL AU 31/12/2015</b>	<b>C1</b>

**C1 – ETAT DU PERSONNEL AU 31/12/2015 (suite)**

AGENTS NON TITULAIRES EN FONCTION AU 31/12/2015	CATEGORIES (1)	SECTEUR (2)	REMUNERATION (3)		CONTRAT	
			Indice brut (8)	Euros (brut)	Fondement du contrat (4)	Nature du contrat (5)
<b>Agents occupant un emploi permanent (6)</b>						
Chargé de mission	A	Adm	703		3-3-2	CDI
<b>Agents occupant un emploi non permanent (7)</b>						
Technicien principal de 2ème classe	B	Tech	397		3-3-1	CDD
Technicien principal de 2ème classe	B	Tech	350		3a	CDD
Technicien	B	Tech	348		3-2	CDD
Technicien	B	Tech	348		3-2	CDD
Technicien	B	Tech	348		3-2	CDD
Technicien	B	Tech	348		3-2	CDD
Technicien	B	Tech	348		3-2	CDD
<b>TOTAL GENERAL</b>				0		

(1) CATEGORIES: A, B et C.

(2) SECTEUR ADM : Administratif.

TECH : Technique.

URB : Urbanisme (dont aménagement urbain).

S : Social.

MS : Médico-social.

MT : Médico-technique.

SP : Sportif.

CULT : Culturel.

ANIM : Animation.

PM : Police.

OTR : Missions non rattachables à une filière.

(3) REMUNERATION : Référence à un indice brut (indiquer le niveau de l'indice brut) de la fonction publique ou en euros annuels bruts (indiquer l'ensemble des éléments de la rémunération brute annuelle).

(4) CONTRAT : Motif du contrat (loi du 26 janvier 1984 modifiée) :

3-a° : article 3, 1er alinéa : accroissement temporaire d'activité.

3-b : article 3, 2ème alinéa : accroissement saisonnier d'activité.

3-1 : remplacement d'un fonctionnaire autorisé à servir à temps partiel ou indisponible (maladie, maternité...).

3-2 : vacance temporaire d'un emploi.

3-3-1° : absence de cadre d'emplois de fonctionnaires susceptibles d'assurer les fonctions correspondantes.

3-3-2° : emplois du niveau de la catégorie A lorsque les besoins des services ou la nature des fonctions le justifient.

3-3-3° : emplois de secrétaire de mairie des communes de moins de 1 000 habitants et de secrétaire des groupements composés de communes dont la population moyenne est inférieure à ce seuil.

3-3-4° : emplois à temps non complet des communes de moins de 1 000 habitants et des groupements composés de communes dont la population moyenne est inférieure à ce seuil, lorsque la quotité de temps de travail est inférieure à 50 %.

3-3-5° : emplois des communes de moins de 2 000 habitants et des groupements de communes de moins de 10 000 habitants dont la création ou la suppression dépend de la décision d'une autorité qui s'impose à la collectivité ou à l'établissement en matière de création, de changement de périmètre ou de suppression d'un service public.

3-4 : article 21 de la loi n° 2012-347 : contrat à durée indéterminée obligatoirement proposée à un agent contractuel.

38 : article 38 travailleurs handicapés catégorie C.

47 : article 47 recrutements directs sur emplois fonctionnels.

110 : article 110 collaborateurs de groupes de cabinets.

110-1 : collaborateurs de groupes d'élus.

A : autres (préciser).

(5) Indiquer si l'agent contractuel est titulaire d'un contrat à durée déterminée (CDD) ou d'un contrat à durée indéterminée (CDI). Les contrats particuliers devront être labellisés « A / autres » et feront l'objet d'une précision (ex : « contrats aidés »).

(6) Occupent un emploi permanent de la fonction publique territoriale, les agents non titulaires recrutés sur le fondement des articles 3-1, 3-2, 3-3, 38 et 47 de la loi n° 84-53 du 26 janvier 1984, ainsi que les agents qui sont titulaires d'un contrat à durée indéterminée pris sur le fondement de l'article 21 de la loi n° 2012-347.

(7) Occupent un emploi non permanent de la fonction publique territoriale, les agents non titulaires recrutés sur le fondement des articles 3, 110 et 110-1.

(8) Si un contrat fixe comme référence de rémunération un traitement hors échelle, il convient de mentionner le chevron conformément à l'article 6 décret 85-1148 du 20 octobre 1985.

<b>IV – ANNEXES</b>	<b>IV</b>
<b>AUTRES ELEMENTS D'INFORMATIONS LISTE DES ORGANISMES DE REGROUPEMENTS</b>	<b>C3.1</b>

**C3.1 – LISTE DES ORGANISMES DE REGROUPEMENT AUXQUELS ADHERE L'ETABLISSEMENT**

DESIGNATION DES ORGANISMES	DATE D'ADHESION	MODE DE FINANCEMENT (1)	MONTANT DU FINANCEMENT
<b>Etablissements publics de coopération intercommunale</b>			
Syndicat intercommunal pour le SCOT COLMAR / Rhin-Vosges		Cotisation (TPU + fiscalité additionnelle)	18.796,35 €
Syndicat Intercommunal à Vocations Multiples du Canton de Wintzenheim		Cotisation (TPU + fiscalité additionnelle)	14.986,20 €
<b>Autres organismes de regroupement</b>			
Association du Grand Pays de COLMAR		Cotisation (TPU + fiscalité additionnelle)	68.026,40 €

(1) Indiquer si le financement est fait par TPZ, TPU, TPU + fiscalité additionnelle, fiscalité additionnelle ou sans fiscalité propre.

<b>IV – ANNEXES</b>	<b>IV</b>
<b>AUTRES ELEMENTS D'INFORMATIONS LISTE DES SERVICES INDIVIDUALISES DANS UN BUDGET ANNEXE</b>	<b>C3.3</b>

### C3.3 – LISTE DES SERVICES INDIVIDUALISES DANS UN BUDGET ANNEXE

Catégorie d'établissement	Intitulé / objet de l'établissement	Date de création	N° et date de délibération	N° SIRET	Nature de l'activité (SPIC/SPA)	TVA (oui / non)
Gestion des déchets	Collecte et traitement des déchets	01/01/2004		24680072600068	SPIC	non
Assainissement	Assainissement	01/01/2004		24680072600027	SPIC	oui
Eau	Eau	01/01/2004		24680072600035	SPIC	oui
Transport urbains	Transports	01/01/2004		24680072600076	SPIC	non
Zones d'activités des ERLÉN, et regroupement des divers zones d'activités économiques	Aménagement de zones d'activités économiques			24680072600092 24680072600118	SPIC	oui

<b>IV - ANNEXE</b>	<b>IV</b>
<b>AUTRES ELEMENTS D'INFORMATION PRESENTATION AGREGEE ET CONSOLIDEE DU BUDGET PRINCIPAL ET DES BUDGETS ANNEXES</b>	<b>C3.5</b>

**1 - Budget principal :** BUDGET GENERAL CA

SECTION	Crédits Ouverts	Réalisations	Restes à réaliser 31/12	Crédits Annulés
<b>INVESTISSEMENT</b>		<b>1 092 809.71</b>	<b>23 116.19</b>	<b>-1 115 925.90</b>
DEPENSES	26 950 864.71	9 316 304.93	5 978 940.20	11 655 619.58
RECETTES	26 950 864.71	10 409 114.64	6 002 056.39	10 539 693.68
<b>FONCTIONNEMENT</b>		<b>4 095 440.37</b>		<b>-4 095 440.37</b>
DEPENSES	52 526 926.19	44 159 442.29		8 367 483.90
RECETTES	52 526 926.19	48 254 882.66		4 272 043.53

**2 - Budget annexe :** BUDGET TRANSP. URBAIN CA

SECTION	Crédits Ouverts	Réalisations	Restes à réaliser 31/12	Crédits Annulés
<b>INVESTISSEMENT</b>		<b>115 982.49</b>	<b>-284 468.63</b>	<b>168 486.14</b>
DEPENSES	4 307 789.47	701 857.23	402 759.40	3 203 172.84
RECETTES	4 307 789.47	817 839.72	118 290.77	3 371 658.98
<b>FONCTIONNEMENT</b>		<b>560 895.13</b>		<b>-560 895.13</b>
DEPENSES	9 631 786.86	7 029 305.70		2 602 481.16
RECETTES	9 631 786.86	7 590 200.83		2 041 586.03

**2 - Budget annexe :** BUDGET LES ERLÉN CA

SECTION	Crédits Ouverts	Réalisations	Restes à réaliser 31/12	Crédits Annulés
<b>INVESTISSEMENT</b>		<b>86 716.78</b>		<b>-86 716.78</b>
DEPENSES	2 206 723.77	1 132 460.93		1 074 262.84
RECETTES	2 206 723.77	1 219 177.71		987 546.06
<b>FONCTIONNEMENT</b>				
DEPENSES	1 450 100.00	1 219 177.71		230 922.29
RECETTES	1 450 100.00	1 219 177.71		230 922.29

**2 - Budget annexe :** BUDGET CAMPING

SECTION	Crédits Ouverts	Réalisations	Restes à réaliser 31/12	Crédits Annulés
<b>INVESTISSEMENT</b>				
DEPENSES				
RECETTES				
<b>FONCTIONNEMENT</b>				
DEPENSES				
RECETTES				

<b>IV - ANNEXE</b>	<b>IV</b>
<b>AUTRES ELEMENTS D'INFORMATION PRESENTATION AGREGEE ET CONSOLIDEE DU BUDGET PRINCIPAL ET DES BUDGETS ANNEXES</b>	<b>C3.5</b>

**2 - Budget annexe :** ZONES D'ACTIVITES ECONOMIQUES CA

SECTION	Crédits Ouverts	Réalisations	Restes à réaliser 31/12	Crédits Annulés
<b>INVESTISSEMENT</b>		<b>21 381.39</b>		<b>-21 381.39</b>
DEPENSES	2 060 395.81	405 923.92		1 654 471.89
RECETTES	2 060 395.81	427 305.31		1 633 090.50
<b>FONCTIONNEMENT</b>				
DEPENSES	3 172 000.00	721 760.59		2 450 239.41
RECETTES	3 172 000.00	721 760.59		2 450 239.41

**2 - Budget annexe :** BUDGET ASSAINISSEMENT CA

SECTION	Crédits Ouverts	Réalisations	Restes à réaliser 31/12	Crédits Annulés
<b>INVESTISSEMENT</b>		<b>-1 582 610.97</b>	<b>-2 777 908.44</b>	<b>4 360 519.41</b>
DEPENSES	6 961 981.50	3 644 591.03	3 180 908.44	136 482.03
RECETTES	6 961 981.50	2 061 980.06	403 000.00	4 497 001.44
<b>FONCTIONNEMENT</b>		<b>1 988 283.22</b>		<b>-1 988 283.22</b>
DEPENSES	11 250 000.71	6 976 103.26		4 273 897.45
RECETTES	11 250 000.71	8 964 386.48		2 285 614.23

**2 - Budget annexe :** BUDGET EAU CA

SECTION	Crédits Ouverts	Réalisations	Restes à réaliser 31/12	Crédits Annulés
<b>INVESTISSEMENT</b>		<b>-1 140 779.15</b>	<b>212 915.10</b>	<b>927 864.05</b>
DEPENSES	6 774 264.58	3 979 778.53	1 407 084.90	1 387 401.15
RECETTES	6 774 264.58	2 838 999.38	1 620 000.00	2 315 265.20
<b>FONCTIONNEMENT</b>		<b>1 654 137.46</b>		<b>-1 654 137.46</b>
DEPENSES	10 449 300.00	9 291 901.66		1 157 398.34
RECETTES	10 449 300.00	10 946 039.12		-496 739.12

**2 - Budget annexe :** BUDGET GESTION DES DECHETS CA

SECTION	Crédits Ouverts	Réalisations	Restes à réaliser 31/12	Crédits Annulés
<b>INVESTISSEMENT</b>		<b>-1 704 537.41</b>	<b>-460 013.75</b>	<b>2 164 551.16</b>
DEPENSES	11 000 189.16	3 703 318.07	1 497 836.41	5 799 034.68
RECETTES	11 000 189.16	1 998 780.66	1 037 822.66	7 963 585.84
<b>FONCTIONNEMENT</b>		<b>876 446.61</b>		<b>-876 446.61</b>
DEPENSES	17 411 694.56	10 582 697.23		6 828 997.33
RECETTES	17 411 694.56	11 459 143.84		5 952 550.72

<b>IV - ANNEXE</b>	<b>IV</b>
<b>AUTRES ELEMENTS D'INFORMATION PRESENTATION AGREGEE ET CONSOLIDEE DU BUDGET PRINCIPAL ET DES BUDGETS ANNEXES</b>	<b>C3.5</b>

### 3 - PRESENTATION AGREGEE DU BUDGET PRINCIPAL ET DES BUDGETS ANNEXES

SECTION	Crédits Ouverts	Réalisations	Restes à réaliser 31/12	Crédits Annulés
<b>INVESTISSEMENT</b>		<b>-3 111 037.16</b>	<b>-3 286 359.53</b>	<b>6 397 396.69</b>
DEPENSES	60 262 209.00	22 884 234.64	12 467 529.35	24 910 445.01
RECETTES	60 262 209.00	19 773 197.48	9 181 169.82	31 307 841.70
<b>FONCTIONNEMENT</b>		<b>9 175 202.79</b>		<b>-9 175 202.79</b>
DEPENSES	105 891 808.32	79 980 388.44		25 911 419.88
RECETTES	105 891 808.32	89 155 591.23		16 736 217.09
<b>TOTAL GENERAL DES DEPENSES</b>	<b>166 154 017.32</b>	<b>102 864 623.08</b>	<b>12 467 529.35</b>	<b>50 821 864.89</b>
<b>TOTAL GENERAL DES RECETTES</b>	<b>166 154 017.32</b>	<b>108 928 788.71</b>	<b>9 181 169.82</b>	<b>48 044 058.79</b>

<b>IV – ANNEXES</b>	<b>IV</b>
<b>DECISIONS EN MATIERE DE TAUX DE CONTRIBUTIONS DIRECTES</b>	<b>D1</b>

**D1 - TAUX DE CONTRIBUTIONS DIRECTES**

Libellés	Bases 2015	Variation des bases (N-1)	Taux appliqués par décision du Conseil Communautaire pour 2015	Variation de taux /N-1 (%)	Produit voté par le Conseil communautaire	Variation des produits fiscaux N-1 (%)
<b>CFE</b>	49 853 338 €	1,59%	<b>24,03%</b>	0,88%	11 979 759 €	2,48%
<b>TH</b>	118 999 288 €	3,72%	<b>8,27%</b>	0,00%	9 841 241 €	3,72%
<b>TFPB</b>	128 917 354 €	2,95%	<b>0,00%</b>	0,00%	- €	0,00%
<b>TaFPNB</b>	269 959 €	9,94%	<b>50,60%</b>	0,00%	136 599 €	9,94%
<b>TFPNB</b>	1 988 128 €	1,08%	<b>2,21%</b>	0,00%	43 936 €	1,07%
<b>TOTAL</b>	300 028 067 €	3,02%			22 001 535 €	3,07%





REPUBLIQUE FRANCAISE

246800726

COLMAR AGGLOMERATION

POSTE COMPTABLE DE TRESORERIE PRINCIPALE MUNICIPALE COLMAR

SERVICE PUBLIC LOCAL  
COMMUNE  
dont la population est de 3500 habitants et plus

M49

**COMPTE ADMINISTRATIF**

BUDGET EAU CA

ANNEE 2015

<b>I - INFORMATIONS GENERALES</b>	<b>I</b>
<b>MODALITES DE VOTE DU BUDGET</b>	

- I - L'Assemblée délibérante a voté le présent budget par nature :
- au niveau du chapitre pour la section d'exploitation (1).
  - au niveau du chapitre pour la section d'investissement (1).
  - sans les chapitres "opérations d'équipement" de l'état III-B-3 (2)

La liste des articles spécialisés sur lesquels l'ordonnateur ne peut procéder à des virements d'article à article est la suivante :

.....

II - En l'absence de mention au paragraphe I ci - dessus, le budget est réputé voté par chapitre et, en section d'investissement, sans chapitre de dépense "opération d'équipement".

- III - Les provisions sont (2) :
- semi - budgétaires (pas d'inscription en recettes de la section d'investissement)

(1) A compléter par "du chapitre" ou "de l'article".  
 (2) Rayer la mention inutile

<b>II - PRESENTATION GENERALE DU COMPTE ADMINISTRATIF</b>	<b>II</b>
<b>VUE D'ENSEMBLE</b>	<b>A1</b>

## EXECUTION DU BUDGET

		DEPENSES	RECETTES	SOLDE D'EXECUTION
REALISATIONS DE L'EXERCICE (mandats et titres)	Section d'exploitation	a 9 291 901.66	g 10 946 039.12	1 654 137.46
	Section d'investissement	b 3 979 778.53	h 2 838 999.38	-1 140 779.15

+ +

REPORTS DE L'EXERCICE N-1	Report en section d'exploitation (002)	c (si déficit)	i (si excédent)
	Report en section d'investissement (001)	d 792 996.13 (si déficit)	j (si excédent)

= =

		DEPENSES	RECETTES	SOLDE D'EXECUTION
TOTAL (réalisations + reports)		14 064 676.32 =a+b+c+d	13 785 038.50 =g+h+i+j	-279 637.82

RESTES A REALISER A REPORTER EN N+1	Section d'exploitation	e	k
	Section d'investissement	f 1 407 084.90	l 1 620 000.00
	TOTAL des restes à réaliser à reporter en N+1	=e+f 1 407 084.90	=k+l 1 620 000.00

		DEPENSES	RECETTES	SOLDE D'EXECUTION
RESULTAT CUMULE	Section d'exploitation	9 291 901.66 =a+c+e	10 946 039.12 =g+i+k	1 654 137.46
	Section d'investissement	6 179 859.56 =b+d+f	4 458 999.38 =h+j+l	-1 720 860.18
	TOTAL CUMULE	15 471 761.22 =a+b+c+d+e+f	15 405 038.50 =g+h+i+j+k+l	-66 722.72

## DETAIL DES RESTES A REALISER

Chap/Art.	Libellé	Dépenses engagées non mandatées	Titres restant à émettre
	SECTION D'INVESTISSEMENT	1 407 084.90	1 620 000.00
13	SUBVENTIONS D'INVESTISSEMENT RECUES		420 000.00
16	EMPRUNTS ET DETTES ASSIMILEES		1 200 000.00
20	IMMOBILISATIONS INCORPORELLES	52 750.00	
21	IMMOBILISATIONS CORPORELLES	1 224 603.16	
23	IMMOBILISATIONS EN COURS	129 731.74	

<b>II - PRESENTATION GENERALE DU COMPTE ADMINISTRATIF</b>	<b>II</b>
<b>SECTION D'EXPLOITATION - CHAPITRES</b>	<b>A2</b>

## DEPENSES D'EXPLOITATION

Chap.	Libellé	Crédits ouverts (BP+DM+RAR N-1)	Mandats émis	Charges rattachées	Restes à réaliser	Crédits annulés
011	CHARGES A CARACTERE GENERAL	4 001 050.00	3 010 490.69	949 980.16		40 579.15
012	CHARGES DE PERSONNEL ET FRAIS ASSIMILES	130 000.00	85 357.71			44 642.29
014	ATTENUATIONS DE PRODUITS	3 534 900.00	1 912 558.00	1 622 342.00		
63	IMPOTS TAXES ET VERSEMENTS ASSIMILES					
65	AUTRES CHARGES DE GESTION COURANTE	12 005.00	7 237.28			4 767.72
<b>Total des dépenses de gestion courante</b>		<b>7 677 955.00</b>	<b>5 015 643.68</b>	<b>2 572 322.16</b>		<b>89 989.16</b>
66	CHARGES FINANCIERES	42 695.00	39 714.70			2 980.30
67	CHARGES EXCEPTIONNELLES	39 000.00	1 731.01			37 268.99
<b>Total des dépenses réelles d'exploitation</b>		<b>7 759 650.00</b>	<b>5 057 089.39</b>	<b>2 572 322.16</b>		<b>130 238.45</b>
<b>042</b>	<b>OPE.D'ORDRE DE TRANSFERTS ENTRE SECTIONS</b>	<b>2 689 650.00</b>	<b>1 662 490.11</b>			<b>4 409.89</b>
<b>Total des dépenses d'ordre d'exploitation</b>		<b>2 689 650.00</b>	<b>1 662 490.11</b>			<b>1 027 159.89</b>
<b>TOTAL</b>		<b>10 449 300.00</b>	<b>6 719 579.50</b>	<b>2 572 322.16</b>		<b>1 157 398.34</b>
Pour information D 002 Déficit d'exploitation reporté de N-1						

## RECETTES D'EXPLOITATION

Chap.	Libellé	Crédits ouverts (BP+DM+RAR N-1)	Titres émis	Produits rattachés	Restes à réaliser	Crédits annulés
013	ATTENUATIONS DE CHARGES	2 000.00	2 054.00			-54.00
70	VENTES DE PRODUITS FABRIQUES,SERVICES,MARCHANDISES	9 944 000.00	8 784 893.94	1 683 173.55		-524 067.49
74	SUBVENTIONS D'EXPLOITATION		13 560.90			-13 560.90
75	AUTRES PRODUITS DE GESTION COURANTE	1 500.00	1 796.20			-296.20
<b>Total des recettes de gestion courante</b>		<b>9 947 500.00</b>	<b>8 802 305.04</b>	<b>1 683 173.55</b>		<b>-537 978.59</b>
76	PRODUITS FINANCIERS					
77	PRODUITS EXCEPTIONNELS		8 024.53			-8 024.53
<b>Total des recettes réelles d'exploitation</b>		<b>9 947 500.00</b>	<b>8 810 329.57</b>	<b>1 683 173.55</b>		<b>-546 003.12</b>
<b>042</b>	<b>OPE.D'ORDRE DE TRANSFERTS ENTRE SECTIONS</b>	<b>501 800.00</b>	<b>452 536.00</b>			<b>49 264.00</b>
<b>Total des recettes d'ordre d'exploitation</b>		<b>501 800.00</b>	<b>452 536.00</b>			<b>49 264.00</b>
<b>TOTAL</b>		<b>10 449 300.00</b>	<b>9 262 865.57</b>	<b>1 683 173.55</b>		<b>-496 739.12</b>
Pour information R 002 Excédent d'exploitation reporté de N-1						

<b>II - PRESENTATION GENERALE DU COMPTE ADMINISTRATIF</b>	<b>II</b>
<b>SECTION D'INVESTISSEMENT - CHAPITRES</b>	<b>A3</b>

## DEPENSES D'INVESTISSEMENT

Chap.	Libellé	Crédits ouverts (BP+DM+RAR N-1)	Mandats émis	Restes à réaliser	Crédits annulés
20	IMMOBILISATIONS INCORPORELLES	82 677.25	21 352.97	52 750.00	8 574.28
21	IMMOBILISATIONS CORPORELLES	5 108 329.15	3 360 528.87	1 224 603.16	523 197.12
23	IMMOBILISATIONS EN COURS	144 056.74	14 325.00	129 731.74	
	Total des opérations d'équipement				
<b>Total des dépenses d'équipement</b>		<b>5 335 063.14</b>	<b>3 396 206.84</b>	<b>1 407 084.90</b>	<b>531 771.40</b>
106	Réserves				
16	EMPRUNTS ET DETTES ASSIMILEES	133 000.00	131 035.69		1 964.31
26	PARTICIPATIONS, CREANCES RATTACHEES A DES PARTICI.				
<b>Total des dépenses financières</b>		<b>133 000.00</b>	<b>131 035.69</b>		<b>1 964.31</b>
4581	Total des opérations pour compte de tiers				
<b>Total des dépenses réelles d'investissement</b>		<b>5 468 063.14</b>	<b>3 527 242.53</b>	<b>1 407 084.90</b>	<b>533 735.71</b>
040	OPE.D'ORDRE DE TRANSFERTS ENTRE SECTIONS	501 800.00	452 536.00		49 264.00
041	OPERATIONS PATRIMONIALES	11 405.31			11 405.31
<b>Total des dépenses d'ordre d'investissement</b>		<b>513 205.31</b>	<b>452 536.00</b>		<b>60 669.31</b>
<b>TOTAL</b>		<b>5 981 268.45</b>	<b>3 979 778.53</b>	<b>1 407 084.90</b>	<b>594 405.02</b>
Pour information					
D 001 Solde d'exécution négatif reporté de N-1		792 996.13			

## RECETTES D'INVESTISSEMENT

Chap.	Libellé	Crédits ouverts (BP+DM+RAR N-1)	Titres émis	Restes à réaliser	Crédits annulés
13	SUBVENTIONS D'INVESTISSEMENT RECUES	420 000.00	16 800.00	420 000.00	-16 800.00
16	EMPRUNTS ET DETTES ASSIMILEES (hors 165)	2 493 500.00		1 200 000.00	1 293 500.00
<b>Total des recettes d'équipement</b>		<b>2 913 500.00</b>	<b>16 800.00</b>	<b>1 620 000.00</b>	<b>1 276 700.00</b>
106	Réserves	1 159 709.27	1 159 709.27		
<b>Total des recettes financières</b>		<b>1 159 709.27</b>	<b>1 159 709.27</b>		
4582	Total des opérations pour compte de tiers				
<b>Total des recettes réelles d'investissement</b>		<b>4 073 209.27</b>	<b>1 176 509.27</b>	<b>1 620 000.00</b>	<b>1 276 700.00</b>
040	OPE.D'ORDRE DE TRANSFERTS ENTRE SECTIONS	2 689 650.00	1 662 490.11		4 409.89
041	OPERATIONS PATRIMONIALES	11 405.31			11 405.31
<b>Total des recettes d'ordre d'investissement</b>		<b>2 701 055.31</b>	<b>1 662 490.11</b>		<b>1 038 565.20</b>
<b>TOTAL</b>		<b>6 774 264.58</b>	<b>2 838 999.38</b>	<b>1 620 000.00</b>	<b>2 315 265.20</b>
Pour information					
R 001 Solde d'exécution positif reporté de N-1					

<b>II - PRESENTATION GENERALE DU COMPTE ADMINISTRATIF</b>	<b>II</b>
<b>BALANCE GENERALE DU BUDGET</b>	<b>B1</b>

## 1 - Mandats émis (y compris sur les restes à réaliser N-1)

	EXPLOITATION	Opérations Réelles	Opérations d'ordre	TOTAL
011	CHARGES A CARACTERE GENERAL	3 960 470.85		3 960 470.85
012	CHARGES DE PERSONNEL ET FRAIS ASSIMILES	85 357.71		85 357.71
014	ATTENUATIONS DE PRODUITS	3 534 900.00		3 534 900.00
63	IMPOTS TAXES ET VERSEMENTS ASSIMILES			
65	AUTRES CHARGES DE GESTION COURANTE	7 237.28		7 237.28
66	CHARGES FINANCIERES	39 714.70		39 714.70
67	CHARGES EXCEPTIONNELLES	1 731.01		1 731.01
68	Dotations aux amort., aux dépréciations et prov.		1 662 490.11	1 662 490.11
	<b>Dépenses d'exploitation - Total</b>	<b>7 629 411.55</b>	<b>1 662 490.11</b>	<b>9 291 901.66</b>

+

<b>D 002 Déficit d'exploitation reporté de N-1</b>	
--	--

=

<b>TOTAL DES DEPENSES D'EXPLOITATION CUMULEES</b>	<b>9 291 901.66</b>
---	---------------------

	INVESTISSEMENT	Opérations Réelles	Opérations d'ordre	TOTAL
13	SUBVENTIONS D'INVESTISSEMENT RECUES		452 536.00	452 536.00
16	EMPRUNTS ET DETTES ASSIMILEES	131 035.69		131 035.69
20	IMMOBILISATIONS INCORPORELLES (hors opérations)	21 352.97		21 352.97
21	IMMOBILISATIONS CORPORELLES (hors opérations)	3 360 528.87		3 360 528.87
23	IMMOBILISATIONS EN COURS (hors opérations)	14 325.00		14 325.00
26	PARTICIPATIONS, CREANCES RATTACHEES A DES PARTICI.			
106	RESERVES			
	<b>Dépenses d'investissement - Total</b>	<b>3 527 242.53</b>	<b>452 536.00</b>	<b>3 979 778.53</b>

+

<b>D 001 Solde d'exécution négatif reporté de N-1</b>	<b>792 996.13</b>
---	-------------------

=

<b>TOTAL DES DEPENSES D'INVESTISSEMENT CUMULEES</b>	<b>4 772 774.66</b>
---	---------------------

<b>II - PRESENTATION GENERALE DU COMPTE ADMINISTRATIF</b>	<b>II</b>
<b>BALANCE GENERALE DU BUDGET</b>	<b>B2</b>

## 2 - Titres émis (y compris sur les restes à réaliser N-1)

	EXPLOITATION	Opérations Réelles	Opérations d'ordre	TOTAL
013	ATTENUATIONS DE CHARGES	2 054.00		2 054.00
70	VENTES DE PRODUITS FABRIQUES,SERVICES,MARCHANDISES	10 468 067.49		10 468 067.49
74	SUBVENTIONS D'EXPLOITATION	13 560.90		13 560.90
75	AUTRES PRODUITS DE GESTION COURANTE	1 796.20		1 796.20
76	PRODUITS FINANCIERS			
77	PRODUITS EXCEPTIONNELS	8 024.53	452 536.00	460 560.53
	<b>Recettes d'exploitation - Total</b>	<b>10 493 503.12</b>	<b>452 536.00</b>	<b>10 946 039.12</b>

+

<b>R 002 Excédent d'exploitation reporté de N-1</b>	
---	--

=

<b>TOTAL DES RECETTES D'EXPLOITATION CUMULEES</b>	<b>10 946 039.12</b>
---	----------------------

	INVESTISSEMENT	Opérations Réelles	Opérations d'ordre	TOTAL
10	DOTATIONS,FONDS DIVERS ET RESERVES			
13	SUBVENTIONS D'INVESTISSEMENT RECUES	16 800.00		16 800.00
16	EMPRUNTS ET DETTES ASSIMILEES			
20	IMMOBILISATIONS INCORPORELLES			
28	AMORTISSEMENTS DES IMMOBILISATIONS		1 662 490.11	1 662 490.11
	<b>Recettes d'investissement - Total</b>	<b>16 800.00</b>	<b>1 662 490.11</b>	<b>1 679 290.11</b>

+

<b>R 001 Solde d'exécution positif reporté de N-1</b>	
---	--

+

<b>Affectation aux comptes 106</b>	<b>1 159 709.27</b>
------------------------------------	---------------------

=

<b>TOTAL DES RECETTES D'INVESTISSEMENT CUMULEES</b>	<b>2 838 999.38</b>
---	---------------------



## SECTION D'EXPLOITATION

<b>III - VOTE DU COMPTE ADMINISTRATIF</b>	<b>III</b>
<b>SECTION D'EXPLOITATION - DETAIL DES DEPENSES</b>	<b>A1</b>

Chap./Art.	Libellé	Crédits ouverts (BP+DM+RAR N-1)	Mandats émis	Charges rattachées	Restes à réaliser	Crédits annulés
<b>011</b>	<b>CHARGES A CARACTERE GENERAL</b>	<b>4 001 050.00</b>	<b>3 010 490.69</b>	<b>949 980.16</b>		<b>40 579.15</b>
- 60 - 605	ACHATS ET VARIATIONS DES STOCKS ACHATS D'EAU	140 500.00 140 000.00	58 149.99 58 149.99	76 647.00 76 647.00		5 703.01 5 203.01
6061 6064	ACHATS NON STOCKES DE MATIERES & FOURNITURES FOURNITURES NON STOCKABLES FOURNITURES ADMINISTRATIVES	500.00				500.00
- 61 - 611 6135 6137 617	SERVICES EXTERIEURS SOUS-TRAITANCE GENERALE LOCATIONS MOBILIERES LOCATIONS,DROITS DE PASSAGE ET SERVITUDES DIVERSES ETUDES ET RECHERCHES	3 436 500.00 3 426 000.00 500.00 10 000.00	2 976 395.44 2 976 123.72 271.72	440 954.66 440 954.66		19 149.90 8 921.62 228.28 10 000.00
- 62 - 6225 6226 6227 6228	AUTRES SERVICES EXTERIEURS REMUNERATIONS D'INTERMEDIAIRES ET HONORAIRES INDEMNITES AU COMPTABLE ET AUX REGISSEURS HONORAIRES FRAIS D'ACTES ET DE CONTENTIEUX DIVERS	14 550.00 1 050.00 3 000.00 5 000.00	5 821.26 1 050.00 1 318.83	2 378.50 2 378.50		6 350.24 621.50 3 681.17
6231 6236	PUBLICITE, PUBLICATIONS, RELATIONS PUBLIQUES ANNONCES ET INSERTIONS CATALOGUES ET IMPRIMES	1 000.00				1 000.00
6251 6257	DEPLACEMENTS, MISSIONS ET RECEPTIONS VOYAGES ET DEPLACEMENTS RECEPTIONS	1 000.00				1 000.00
627 6281 6287	SERVICES BANCAIRES ET ASSIMILES CONCOURS DIVERS (COTISATIONS ...) REMBOURSEMENTS DE FRAIS	3 500.00	3 452.43			47.57
- 63 - 63512 6371	IMPOTS, TAXES ET VERSEMENTS ASSIMILES AUTRES IMPOTS, TAXES ET VERS. ASSIMILES (ADM IMP.) IMPOTS DIRECTS (SAUF SUR BENEFICES) TAXES FONCIERES AUTRES IMPOTS, TAXES ET VERS. ASSIMILES (AUTRES) REDEVANCE VERSEE AUX AGENCES DE BASSIN PREL EAU	409 500.00 9 500.00 400 000.00	-29 876.00 1 581.00 -31 457.00	430 000.00 430 000.00		9 376.00 7 919.00 1 457.00
<b>012</b>	<b>CHARGES DE PERSONNEL ET FRAIS ASSIMILES</b>	<b>130 000.00</b>	<b>85 357.71</b>			<b>44 642.29</b>
- 63 - 6331 6332 6336	IMPOTS, TAXES ET VERSEMENTS ASSIMILES IMPOTS, TAXES ET VERSEMENTS (AUTRES ORGANISMES) VERSEMENT DE TRANSPORT COTISATIONS VERSEES AU FNAL COTISATIONS CENTRE NATIONAL ET DE GESTION	1 700.00 350.00 350.00 1 000.00	1 345.52 279.00 216.00 850.52			354.48 71.00 134.00 149.48
- 64 - 6411 6413 6414 6415	CHARGES DE PERSONNEL RENUMERATIONS DU PERSONNEL SALAIRES APPOINTEMENTS COMMISSIONS DE BASE PRIMES ET GRATIFICATIONS INDEMNITES ET AVANTAGES DIVERS SUPPLEMENT FAMILIAL	128 300.00 63 000.00 23 000.00 600.00 300.00	84 012.19 43 012.70 15 439.87 477.78			44 287.81 19 987.30 7 560.13 122.22 300.00

<b>III - VOTE DU COMPTE ADMINISTRATIF</b>	<b>III</b>
<b>SECTION D'EXPLOITATION - DETAIL DES DEPENSES</b>	<b>A1</b>

Chap./Art.	Libellé	Crédits ouverts (BP+DM+RAR N-1)	Mandats émis	Charges rattachées	Restes à réaliser	Crédits annulés
6451	CHARGES DE SECURITE SOCIALE ET DE PREVOYANCE					
6452	COTISATIONS A L' U.R.S.S.A.F.	17 000.00	7 321.00			9 679.00
6453	COTISATIONS AUX MUTUELLES					
6458	COTISATIONS AUX CAISSES DE RETRAITES	20 000.00	13 529.00			6 471.00
	COTISATIONS AUX AUTRES ORGANISMES SOCIAUX	200.00	171.84			28.16
6478	AUTRES CHARGES SOCIALES					
	AUTRES CHARGES SOCIALES DIVERSES	4 100.00	4 060.00			40.00
648	AUTRES CHARGES DE PERSONNEL	100.00				100.00
<b>014</b>	<b>ATTENUATIONS DE PRODUITS</b>	<b>3 534 900.00</b>	<b>1 912 558.00</b>	<b>1 622 342.00</b>		
- 70 -	VENTES PRODUITS FABRIQUES - PRESTATIONS SERVICES	3 534 900.00	1 912 558.00	1 622 342.00		
	VENTES D'EAU					
701249	TAXES ET REDEVANCES					
	REDEVANCE POLLUTION D'ORIGINE DOMESTIQUE	2 114 000.00	1 126 411.00	987 589.00		
	PRESTATIONS DE SERVICES					
706129	REDEVANCE MODERNISATION DES RESEAUX DE COLLECTE	1 420 900.00	786 147.00	634 753.00		
<b>63</b>	<b>IMPOTS TAXES ET VERSEMENTS ASSIMILES</b>					
- 63 -	IMPOTS, TAXES ET VERSEMENTS ASSIMILES					
6372	AUTRES IMPOTS, TAXES ET VERS. ASSIMILES (AUTRES)					
6373	REDEVANCE VERSEE AUX AGENCES DE BASSIN POLLUTION					
6374	REVERSEMENT DE LA SURTAXE COMMUNALE					
	REDEV. MODERNISATION VERSEE AUX AGENCES DE L'EAU					
<b>65</b>	<b>AUTRES CHARGES DE GESTION COURANTE</b>	<b>12 005.00</b>	<b>7 237.28</b>			<b>4 767.72</b>
- 65 -	AUTRES CHARGES DE GESTION COURANTE	12 005.00	7 237.28			4 767.72
654	PERTES SUR CREANCES IRRECOURVABLES					
6541	CREANCES ADMISES NON VALEUR	12 000.00	7 237.28			4 762.72
6542	CREANCES ETEINTES					
658	CHARGES DIVERSES DE LA GESTION COURANTE	5.00				5.00
<b>TOTAL DES DEPENSES DE GESTION DES SERVICES</b> (a)=011+012+014+65		<b>7 677 955.00</b>	<b>5 015 643.68</b>	<b>2 572 322.16</b>		<b>89 989.16</b>
<b>66</b>	<b>CHARGES FINANCIERES</b>	<b>42 695.00</b>	<b>39 714.70</b>			<b>2 980.30</b>
- 66 -	CHARGES FINANCIERES	42 695.00	39 714.70			2 980.30
	CHARGES D'INTERETS					
6611	INTERETS DES EMPRUNTS ET DETTES					
66111	INTERETS REGLES A ECHEANCE	43 045.00	41 948.24			1 096.76
66112	INTERETS - RATTACHEMENT DES ICNE	-350.00	-2 233.54			1 883.54
668	AUTRES CHARGES FINANCIERES					
<b>67</b>	<b>CHARGES EXCEPTIONNELLES</b>	<b>39 000.00</b>	<b>1 731.01</b>			<b>37 268.99</b>
- 67 -	CHARGES EXCEPTIONNELLES	39 000.00	1 731.01			37 268.99

<b>III - VOTE DU COMPTE ADMINISTRATIF</b>	<b>III</b>
<b>SECTION D'EXPLOITATION - DETAIL DES DEPENSES</b>	<b>A1</b>

Chap./Art.	Libellé	Crédits ouverts (BP+DM+RAR N-1)	Mandats émis	Charges rattachées	Restes à réaliser	Crédits annulés
6711	CHARGES EXCEPTIONNELLES / OPERATIONS DE GESTION INTERETS MORATOIRES	10 000.00				10 000.00
673	TITRES ANNULES (SUR EXERCICES ANTERIEURS)	4 000.00	1 731.01			2 268.99
6742	SUBVENTIONS EXCEPTIONNELLES					
6743	SUBVENTIONS EXCEPTIONNELLES D'EQUIPEMENT	25 000.00				25 000.00
6743	SUBVENTIONS EXCEPTIONNELLES D'E FONCTIONNEMENT					
678	AUTRES CHARGES EXCEPTIONNELLES					
<b>TOTAL DES DEPENSES REELLES (r)=(a)+66+67+68+69+022</b>		<b>7 759 650.00</b>	<b>5 057 089.39</b>	<b>2 572 322.16</b>		<b>130 238.45</b>

<b>III - VOTE DU COMPTE ADMINISTRATIF</b>	<b>III</b>
<b>SECTION D'EXPLOITATION - DETAIL DES DEPENSES</b>	<b>A1</b>

Chap./Art.	Libellé	Crédits ouverts (BP+DM+RAR N-1)	Mandats émis	Charges rattachées	Restes à réaliser	Crédits annulés
042	OPE.D'ORDRE DE TRANSFERTS ENTRE SECTIONS	2 689 650.00	1 662 490.11			1 027 159.89
023	VIREMENT A LA SECTION D'INVESTISSEMENT	1 022 750.00				
- 68 -	DOTATIONS AUX AMORTISSEMENTS ET PROVISIONS	1 666 900.00	1 662 490.11			4 409.89
6811	DOTAT. AMORT. ET PROV. - CHARGES DE FONCTIONNEMENT DOTATIONS AUX AMORT. IMMOB. INCORP. ET CORP.	1 666 900.00	1 662 490.11			4 409.89
<b>TOTAL DES PRELEVEMENTS AU PROFIT DE LA SECTION D'INVESTISSEMENT</b>		<b>2 689 650.00</b>	<b>1 662 490.11</b>			<b>1 027 159.89</b>
<b>TOTAL DES DEPENSES D'ORDRE</b>		<b>2 689 650.00</b>	<b>1 662 490.11</b>			<b>1 027 159.89</b>
<b>TOTAL DES DEPENSES D'EXPLOITATION DE L'EXERCICE (=total réelles + ordres)</b>		<b>10 449 300.00</b>	<b>6 719 579.50</b>	<b>2 572 322.16</b>		<b>1 157 398.34</b>

Pour information : D 002 Déficit d'exploitation	reporté de N-1	
---	----------------	--

Détail du calcul des ICNE au compte 66112

Montant des ICNE de l'exercice	3 615.17
Montant des ICNE de l'exercice N-1	3 998.49
= Différence ICNE N - ICNE N-1	-383.32

III - VOTE DU COMPTE ADMINISTRATIF						III
SECTION D'EXPLOITATION - DETAIL DES RECETTES						A2
Chap./Art.	Libellé	Crédits ouverts (BP+DM+RAR N-1)	Titres émis	Produits rattachés	Restes à réaliser	Crédits annulés
<b>013</b>	<b>ATTENUATIONS DE CHARGES</b>	<b>2 000.00</b>	<b>2 054.00</b>			<b>-54.00</b>
- 64 -	CHARGES DE PERSONNEL	2 000.00	2 054.00			-54.00
64198	RENUMERATIONS DU PERSONNEL AUTRES REMBOURSEMENTS	2 000.00	2 054.00			-54.00
<b>70</b>	<b>VENTES DE PRODUITS FABRIQUES,SERVICES,MARCHANDISES</b>	<b>9 944 000.00</b>	<b>8 784 893.94</b>	<b>1 683 173.55</b>		<b>-524 067.49</b>
- 70 -	VENTES PRODUITS FABRIQUES - PRESTATIONS SERVICES	9 944 000.00	8 784 893.94	1 683 173.55		-524 067.49
	VENTES D'EAU					
	EAU					
70111	VENTES D'EAU AUX ABONNES	4 946 336.73	4 708 969.46	839 676.58		-602 309.31
70118	AUTRES VENTES D'EAU					
	TAXES ET REDEVANCES					
70121	REDEVANCE FNDAE					
70122	CONTRE-VALEUR POLLUTION					
70123	CONTRE-VALEUR REDEVANCE PRELEVEMENT					
701241	REVERSEMENT REDEVANCE POLLUTION DOMESTIQUE	2 147 035.49	1 804 421.36	342 614.13		
70128	AUTRES TAXES ET REDEVANCES					
704	TRAVAUX	311 659.67	282 803.80	44 070.63		-15 214.76
	PRESTATIONS DE SERVICES					
706121	REVERS. REDEVANCE MODERNISATION RESEAUX COLLECTE	1 664 059.20	1 239 578.41	336 140.46		88 340.33
7064	LOCATIONS DE COMPTEURS	750 500.10	640 571.72	109 928.38		
7068	AUTRES PRESTATIONS DE SERVICES	66 408.81	50 473.01	10 743.37		5 192.43
	PRODUITS DES ACTIVITES ANNEXES					
7084	MISE A DISPOSITION DE PERSONNEL FACTUREE	42 000.00	41 641.48			358.52
7088	AUTRES PRODUITS D'ACTIVITES ANNEXES	16 000.00	16 434.70			-434.70
<b>74</b>	<b>SUBVENTIONS D'EXPLOITATION</b>		<b>13 560.90</b>			<b>-13 560.90</b>
- 74 -	SUBVENTIONS D'EXPLOITATION		13 560.90			-13 560.90
748	AUTRES SUBVENTIONS D'EXPLOITATION		13 560.90			-13 560.90
<b>75</b>	<b>AUTRES PRODUITS DE GESTION COURANTE</b>	<b>1 500.00</b>	<b>1 796.20</b>			<b>-296.20</b>
- 75 -	AUTRES PRODUITS DE GESTION COURANTE	1 500.00	1 796.20			-296.20
752	REVENUS DES IMMEUBLES NON AFFECTES ACT. PROF.	1 500.00	1 792.90			-292.90
758	PRODUITS DIVERS DE GESTION COURANTE		3.30			-3.30
<b>TOTAL DES RECETTES DE GESTION DES SERVICES</b> <b>(a)=70+73+74+75+013</b>		<b>9 947 500.00</b>	<b>8 802 305.04</b>	<b>1 683 173.55</b>		<b>-537 978.59</b>
<b>76</b>	<b>PRODUITS FINANCIERS</b>					
- 76 -	PRODUITS FINANCIERS					
764	REVENUS DES VMP					
768	AUTRES PRODUITS FINANCIERS					
<b>77</b>	<b>PRODUITS EXCEPTIONNELS</b>		<b>8 024.53</b>			<b>-8 024.53</b>

<b>III - VOTE DU COMPTE ADMINISTRATIF</b>	<b>III</b>
<b>SECTION D'EXPLOITATION - DETAIL DES RECETTES</b>	<b>A2</b>

Chap./Art.	Libellé	Crédits ouverts (BP+DM+RAR N-1)	Titres émis	Produits rattachés	Restes à réaliser	Crédits annulés
- 77 -	PRODUITS EXCEPTIONNELS		8 024.53			-8 024.53
7714	PRODUITS EXCEPTIONNELS SUR OPERATIONS DE GESTION					
7718	RECouvreMENT SUR CREANCES ADMISES NON-VALEUR AUTRES PRODUITS EXCEPTIONNELS / OPE DE GESTION		9.11			-9.11
778	AUTRES PRODUITS EXCEPTIONNELS		8 015.42			-8 015.42
7788	PRODUITS EXCEPTIONNELS DIVERS					
<b>TOTAL DES RECETTES REELLES (r)=(a)+76+77+78</b>		<b>9 947 500.00</b>	<b>8 810 329.57</b>	<b>1 683 173.55</b>		<b>-546 003.12</b>

<b>III - VOTE DU COMPTE ADMINISTRATIF</b>	<b>III</b>
<b>SECTION D'EXPLOITATION - DETAIL DES RECETTES</b>	<b>A2</b>

Chap./Art.	Libellé	Crédits ouverts (BP+DM+RAR N-1)	Titres émis	Produits rattachés	Restes à réaliser	Crédits annulés
042	OPE.D'ORDRE DE TRANSFERTS ENTRE SECTIONS	501 800.00	452 536.00			49 264.00
- 77 - 777	PRODUITS EXCEPTIONNELS QUOTE-PART SUBV. D'INVEST.TRANSFEREES RESUL.EXERC.	501 800.00 501 800.00	452 536.00 452 536.00			49 264.00 49 264.00
<b>TOTAL DES RECETTES D'ORDRE</b>		<b>501 800.00</b>	<b>452 536.00</b>			<b>49 264.00</b>

<b>TOTAL DES RECETTES D'EXPLOITATION DE L'EXERCICE (=total réelles + ordres)</b>	<b>10 449 300.00</b>	<b>9 262 865.57</b>	<b>1 683 173.55</b>		<b>-496 739.12</b>
--	----------------------	---------------------	---------------------	--	--------------------

Pour information : R 002 Excédent d'exploitation	reporté de N-1	
--	----------------	--

Détail du calcul des ICNE au compte 7622

Montant des ICNE de l'exercice	
Montant des ICNE de l'exercice N-1	
= Différence ICNE N - ICNE N-1	

## SECTION D'INVESTISSEMENT

<b>III - VOTE DU COMPTE ADMINISTRATIF</b>	<b>III</b>
<b>SECTION D'INVESTISSEMENT - DETAIL DES DEPENSES</b>	<b>B1</b>

Chap./Art.	Libellé	Crédits Ouverts (BP+DM+RAR N-1)	Mandats émis	Restes à réaliser	Crédits annulés
<b>20</b>	<b>IMMOBILISATIONS INCORPORELLES</b>	<b>82 677.25</b>	<b>21 352.97</b>	<b>52 750.00</b>	<b>8 574.28</b>
- 20 - 2031 2033	IMMOBILISATIONS INCORPORELLES FRAIS D'ETUDES FRAIS D'INSERTION	82 677.25 67 177.25 15 500.00	21 352.97 14 300.00 7 052.97	52 750.00 52 750.00	8 574.28 127.25 8 447.03
<b>21</b>	<b>IMMOBILISATIONS CORPORELLES</b>	<b>5 108 329.15</b>	<b>3 360 528.87</b>	<b>1 224 603.16</b>	<b>523 197.12</b>
- 21 -  21351  21531 215311 215312 21532  21561	IMMOBILISATIONS CORPORELLES  CONSTRUCTIONS  INSTALLATIONS GENER. AGENCEMENTS. AMENAG. DES CONS BATIMENTS D'EXPLOITATION  INSTALLATIONS, MATERIEL ET OUTILLAGE TECHNIQUES  RESEAUX D'ADDUCTION D'EAU RESEAUX D'ADDUCTION D'EAU - RENOUVELLEMENT RESEAUX D'ADDUCTION D'EAU - EXTENSION RESEAUX D'ASSAINISSEMENT  MATERIEL SPECIFIQUE D'EXPLOITATION SERVICE DE DISTRIBUTION D'EAU	5 108 329.15  576 820.59  88 903.87 3 309 288.92 166 744.20  966 571.57	3 360 528.87  153 132.90  76 036.34 2 402 286.48 102 871.98  626 201.17	1 224 603.16  418 627.69  413 379.29 53 130.05  339 466.13	523 197.12  5 060.00  12 867.53 493 623.15 10 742.17  904.27
<b>23</b>	<b>IMMOBILISATIONS EN COURS</b>	<b>144 056.74</b>	<b>14 325.00</b>	<b>129 731.74</b>	
- 23 -  23130 2315 23153 23154 23155	IMMOBILISATIONS EN COURS  IMMOBILISATIONS CORPORELLES EN COURS AMELIORATION MISES EN CONFORMITE INSTALLATIONS TECHNIQUES MAT ET OUTIL INDUSTRIELS TRAVAUX DE RENOUVELLEMENT RENOUVELLEMENT, REHABILITATION DES RESEAUX EXTENSION DES RESEAUX	144 056.74  32 505.00 111 551.74	14 325.00  14 325.00	129 731.74  18 180.00 111 551.74	
<b>TOTAL DES DEPENSES D'EQUIPEMENT</b>		<b>5 335 063.14</b>	<b>3 396 206.84</b>	<b>1 407 084.90</b>	<b>531 771.40</b>
<b>10</b>	<b>DOTATIONS,FONDS DIVERS ET RESERVES</b>				
- 10 -  1068	DOTATIONS,FONDS DIVERS ET RESERVES  RESERVES RESERVES STATUTAIRES OU CONTRACTUELLES				
<b>16</b>	<b>EMPRUNTS ET DETTES ASSIMILEES</b>	<b>133 000.00</b>	<b>131 035.69</b>		<b>1 964.31</b>
- 16 -  1641  166	EMPRUNTS ET DETTES ASSIMILEES  EMPRUNTS AUPRES DES ETABLISSEMENTS DE CREDIT EMPRUNTS EN EURO  REFINANCEMENT DE DETTE	133 000.00  133 000.00	131 035.69  131 035.69		1 964.31  1 964.31



<b>III - VOTE DU COMPTE ADMINISTRATIF</b>	<b>III</b>
<b>SECTION D'INVESTISSEMENT - DETAIL DES DEPENSES</b>	<b>B1</b>

Chap./Art.	Libellé	Crédits Ouverts (BP+DM+RAR N-1)	Mandats émis	Restes à réaliser	Crédits annulés
26	PARTICIPATIONS, CREANCES RATTACHEES A DES PARTICI.				
- 26 - 266	PARTICIPATIONS ET CREANCES RATTACHEES A DES PART. AUTRES FORMES DE PARTICIPATION				
<b>TOTAL DES DEPENSES FINANCIERES</b>		133 000.00	131 035.69		1 964.31
<b>TOTAL DES DEPENSES D'OPERATIONS POUR COMPTE DE TIERS</b>					
<b>TOTAL DES DEPENSES REELLES</b>		5 468 063.14	3 527 242.53	1 407 084.90	533 735.71

<b>III - VOTE DU COMPTE ADMINISTRATIF</b>	<b>III</b>
<b>SECTION D'INVESTISSEMENT - DETAIL DES DEPENSES</b>	<b>B1</b>

Chap./Art.	Libellé	Crédits Ouverts (BP+DM+RAR N-1)	Mandats émis	Restes à réaliser	Crédits annulés
040	OPÉ.D'ORDRE DE TRANSFERTS ENTRE SECTIONS	501 800.00	452 536.00		49 264.00
<i>Reprises sur autofinancement antérieur</i>		501 800.00	452 536.00		49 264.00
- 13 - 139111 13915 13918	SUBVENTIONS D'INVESTISSEMENT AGENCE DE L'EAU GROUPEMENTS DE COLLECTIVITES AUTRES	501 800.00 261 000.00 5 900.00 234 900.00	452 536.00 252 750.00 5 898.00 193 888.00		49 264.00 8 250.00 2.00 41 012.00
<i>Charges transférées</i>					
041	OPÉRATIONS PATRIMONIALES	11 405.31			11 405.31
- 21 -  2130  2151 21531 215311 215312	IMMOBILISATIONS CORPORELLES  CONSTRUCTIONS AMÉLIORATION ET MISES EN CONFORMITÉ  INSTALLATIONS, MATÉRIEL ET OUTILLAGE TECHNIQUES INSTALLATIONS COMPLEXES SPÉCIALISÉES RESEAUX D'ADDUCTION D'EAU RESEAUX D'ADDUCTION D'EAU - RENOUVELLEMENT RESEAUX D'ADDUCTION D'EAU - EXTENSION	11 405.31    2 400.00 9 005.31			11 405.31   2 400.00 9 005.31
<b>TOTAL DES DEPENSES D'ORDRE</b>		<b>513 205.31</b>	<b>452 536.00</b>		<b>60 669.31</b>
<b>TOTAL DES DEPENSES D'INVESTISSEMENT DE L'EXERCICE (=total réelles + ordres)</b>		<b>5 981 268.45</b>	<b>3 979 778.53</b>	<b>1 407 084.90</b>	<b>594 405.02</b>
Pour information : D 001 Solde d'exécution négatif reporté de N-1		792 996.13			

<b>III - VOTE DU COMPTE ADMINISTRATIF</b>	<b>III</b>
<b>SECTION D'INVESTISSEMENT - DETAIL DES RECETTES</b>	<b>B2</b>

Chap./Art.	Libellé	Crédits Ouverts (BP+DM+RAR N-1)	Titres émis	Restes à réaliser	Crédits annulés
<b>13</b>	<b>SUBVENTIONS D'INVESTISSEMENT RECUES</b>	<b>420 000.00</b>	<b>16 800.00</b>	<b>420 000.00</b>	<b>-16 800.00</b>
- 13 -	SUBVENTIONS D'INVESTISSEMENT	420 000.00	16 800.00	420 000.00	-16 800.00
	SUBVENTIONS D'EQUIPEMENT				
13111	ETAT ET ETABLISSEMENTS NATIONAUX AGENCE DE L'EAU		16 800.00		-16 800.00
1314	COMMUNES				
13182	TRAVAUX FINANCES PAR LES TIERS	420 000.00		420 000.00	
1331	FONDS AFFECTES A L'EQUIPEMENT FONDS AFFECTE A L'EQUIPEMENT				
<b>16</b>	<b>EMPRUNTS ET DETTES ASSIMILEES</b>	<b>2 493 500.00</b>		<b>1 200 000.00</b>	<b>1 293 500.00</b>
- 16 -	EMPRUNTS ET DETTES ASSIMILEES	2 493 500.00		1 200 000.00	1 293 500.00
1641	EMPRUNTS AUPRES DES ETABLISSEMENTS DE CREDIT EMPRUNTS EN EURO	2 493 500.00		1 200 000.00	1 293 500.00
	<b>TOTAL DES RECETTES D'EQUIPEMENT</b>	<b>2 913 500.00</b>	<b>16 800.00</b>	<b>1 620 000.00</b>	<b>1 276 700.00</b>
<b>10</b>	<b>DOTATIONS,FONDS DIVERS ET RESERVES</b>	<b>1 159 709.27</b>	<b>1 159 709.27</b>		
- 10 -	DOTATIONS,FONDS DIVERS ET RESERVES	1 159 709.27	1 159 709.27		
1068	RESERVES RESERVES STATUTAIRES OU CONTRACTUELLES	1 159 709.27	1 159 709.27		
	<b>TOTAL DES RECETTES FINANCIERES</b>	<b>1 159 709.27</b>	<b>1 159 709.27</b>		
	<b>TOTAL DES RECETTES D'OPERATIONS POUR COMPTE DE TIERS</b>				
	<b>TOTAL DES RECETTES REELLES</b>	<b>4 073 209.27</b>	<b>1 176 509.27</b>	<b>1 620 000.00</b>	<b>1 276 700.00</b>

<b>III - VOTE DU COMPTE ADMINISTRATIF</b>	<b>III</b>
<b>SECTION D'INVESTISSEMENT - DETAIL DES RECETTES</b>	<b>B2</b>

Chap./Art.	Libellé	Crédits Ouverts (BP+DM+RAR N-1)	Titres émis	Restes à réaliser	Crédits annulés
040	OPE.D'ORDRE DE TRANSFERTS ENTRE SECTIONS	2 689 650.00	1 662 490.11		1 027 159.89
021	VIREMENT DE LA SECTION DE FONCTIONNEMENT	1 022 750.00			
- 28 -	AMORTISSEMENTS DES IMMOBILISATIONS	1 666 900.00	1 662 490.11		4 409.89
	AMORTISSEMENTS DES IMMOBILISATIONS INCORPORELLES				
28031	FRAIS D'ETUDES	8 000.00	7 903.00		97.00
28032	FRAIS DE RECHERCHE ET DE DEVELOPPEMENT	3 200.00	3 100.00		100.00
28033	FRAIS D'INSERTION				
2805	CONCESSIONS ET DROITS SIMILAIRES, BREVETS, ...				
	AMORTISSEMENTS DES IMMOBILISATIONS CORPORELLES				
	CONSTRUCTIONS				
28130	AMELIORATION ET MISES EN CONFORMITE	15 500.00	15 026.00		474.00
28131	BATIMENTS				
281311	BATIMENTS D'EXPLOITATION	3 800.00	3 737.00		63.00
281351	BATIMENTS D'EXPLOITATION	12 300.00	12 204.00		96.00
	AMORT.INSTALLATIONS TECHNIQUES, MATERIEL ET OUTIL.				
2815	AMORT.INSTALLATIONS TECHNIQUES, MATERIEL ET OUTIL.				
28150	INSTALLATIONS, MATERIEL ET OUTILLAGE TECHNIQUES				
28151	INSTALLATIONS COMPLEXES SPECIALISEES	194 200.00	193 901.53		298.47
28152	AMORTISSEMENTS DES INSTALLATIONS				
28153	INSTALLATIONS A CARACTERE SPECIFIQUE				
281531	RESEAUX D'ADDUCTION D'EAU	197 800.00	197 083.00		717.00
28154	MATERIEL INDUSTRIEL	225 700.00	225 287.00		413.00
28155	OUTILLAGE INDUSTRIEL	13 900.00	13 695.00		205.00
28156	MATERIEL SPECIFIQUE D'EXPLOITATION				
281561	SERVICE DE DISTRIBUTION D'EAU	139 800.00	139 397.00		403.00
281725	TERRAINS BATIS	3 300.00	3 277.00		23.00
2817311	BATIMENTS D'EXPLOITATION	31 600.00	31 418.00		182.00
2817315	BATIMENTS ADMINISTRATIFS	9 600.00	1 223.00		8 377.00
2817351	BATIMENTS D'EXPLOITATION		8 146.00		-8 146.00
2817451	BATIMENTS D'EXPLOITATION	15 100.00	15 002.21		97.79
281751	INSTALLATIONS COMPLEXES SPECIALISEES	29 500.00	29 435.00		65.00
2817531	RESEAUX D'ADDUCTION D'EAU	708 000.00	707 282.00		718.00
281754	MATERIEL INDUSTRIEL				
2817561	SERVICE DE DISTRIBUTION D'EAU	55 600.00	55 373.37		226.63
281788	AUTRES				
	<b>TOTAL DES PRELEVEMENTS PROVENANT DE LA SECTION DE FONCTIONNEMENT</b>	<b>2 689 650.00</b>	<b>1 662 490.11</b>		<b>1 027 159.89</b>
041	OPERATIONS PATRIMONIALES	11 405.31			11 405.31
- 10 -	DOTATIONS,FONDS DIVERS ET RESERVES				
1021	DOTATIONS ET FONDS GLOBALISES D'INVESTISSEMENT DOTATION				
- 20 -	IMMOBILISATIONS INCORPORELLES	11 405.31			11 405.31
2031	FRAIS D'ETUDES	2 400.00			2 400.00
2033	FRAIS D'INSERTION	9 005.31			9 005.31
	<b>TOTAL DES RECETTES D'ORDRE</b>	<b>2 701 055.31</b>	<b>1 662 490.11</b>		<b>1 038 565.20</b>

<b>TOTAL DES RECETTES D'INVESTISSEMENT DE L'EXERCICE (=total réelles + ordres)</b>	<b>6 774 264.58</b>	<b>2 838 999.38</b>	<b>1 620 000.00</b>	<b>2 315 265.20</b>
--	---------------------	---------------------	---------------------	---------------------

Pour information : R 001 Solde d'exécution positif reporté de N-1	
---	--

<b>IV – ANNEXES</b>	<b>IV</b>
<b>ELEMENTS DU BILAN – ETAT DE LA DETTE - REPARTITION PAR NATURE DE DETTE</b>	<b>A2.2</b>

**A2.2 - RÉPARTITION PAR NATURE DE DETTE (hors 16449 et 166)**

Nature (Pour chaque ligne, indiquer le numéro de contrat)	Emprunts et dettes à l'origine du contrat													
	Organisme prêteur ou chef de file	Date de signature	Date d'émission ou date de mobilisation (1)	Date du premier remboursement	Nominal (2)	Type de taux d'intérêt (3)	Index (4)	Taux initial		Devise	Périodicité des remboursements (6)	Profil d'amortissement (7)	Possibilité de remboursement anticipé O/N	Catégorie d'emprunt (8)
								Niveau de taux (5)	Taux actuariel					
<b>163 Emprunts obligataires (Total)</b>														
<b>164 Emprunts auprès d'établissement de crédit (Total)</b>					1 850 425,80									
1641 Emprunts en euros (total)					1 850 425,80									
000044865-1	CAISSE DES DEPOTS ET CONSIGNATIONS	01/01/2009	01/12/2010	01/12/2011	1 583 000,00	F	Taux fixe à 2.85 %	2,85	2,85	EUR	A	C	O	A-1
20317203 Walbach	CREDIT MUTUEL	01/01/2012	01/01/2012	31/03/2012	12 676,73	F	Taux fixe à 4 %	4,00	4,06	EUR	T	P	O	A-1
20317204 Walbach	CREDIT MUTUEL	01/01/2012	01/01/2012	31/03/2012	37 198,05	F	Taux fixe à 3.85 %	3,85	3,91	EUR	T	P	O	A-1
20317257 Zimmerbach	CREDIT MUTUEL	01/01/2012	01/01/2012	31/01/2012	202 982,05	F	Taux fixe à 4.85 %	4,85	4,94	EUR	T	P	O	A-1
38870201 Walbach	CREDIT MUTUEL	01/01/2012	01/01/2012	31/03/2012	14 568,98	F	Taux fixe à 5.35 %	5,35	5,46	EUR	T	P	O	A-1
1643 Emprunts en devises (total)														
16441 Emprunts assortis d'une option de tirage sur ligne de trésorerie (total)														
<b>165 Dépôts et cautionnements reçus (Total)</b>														
<b>167 Emprunts et dettes assortis de conditions particulières (Total)</b>														
1671 Avances consolidées du Trésor (total)														
1672 Emprunts sur comptes spéciaux (total)														
1675 Dettes pour M.E.T.P et PPP (total)														
1676 Dettes envers locataires-acquéreurs (total)														
1678 Autres emprunts et dettes (total)														
<b>168 Emprunts et dettes assimilées (Total)</b>														
1681 Autres emprunts (total)														
1682 Bons à moyen terme négociables (total)														
1687 Autres dettes (total)														
<b>Total général</b>					<b>1 850 425,80</b>									

(1) Si un emprunt donne lieu à plusieurs mobilisations, indiquer la date de la première mobilisation.

(2) Nominal : montant emprunté à l'origine.

(3) Type de taux d'intérêt : F : fixe ; V : variable simple ; C : complexe (c'est-à-dire un taux variable qui n'est pas seulement défini comme la simple addition d'un taux usuel de référence et d'une marge exprimée en point de pourcentage).

(4) Mentionner le ou les types d'index (ex : Euribor 3 mois).

(5) Indiquer le niveau de taux à l'origine du contrat.

(6) Indiquer la périodicité des remboursements A : annuelle ; M : mensuelle ; B : bimestrielle ; S : semestrielle ; T : trimestrielle ; X autre.

(7) Indiquer C pour amortissement annuel constant, P pour amortissement annuel progressif, F pour *in fine*, X pour autres à préciser.

(8) Catégorie d'emprunt à l'origine. Exemple A-1 (cf. la classification des emprunts suivant la typologie de la circulaire IOCB1015077C du 25 juin 2010 sur les produits financiers offerts aux collectivités territoriales).

<b>IV – ANNEXES</b>	<b>IV</b>
<b>ELEMENTS DU BILAN – ETAT DE LA DETTE - REPARTITION PAR NATURE DE DETTE</b>	<b>A2.2</b>

**A2.2 - RÉPARTITION PAR NATURE DE DETTE (hors 16449 et 166) (suite)**

Nature (Pour chaque ligne, indiquer le numéro de contrat)	Emprunts et dettes au 31/12/2015											
	Couverture ? O/N (10)	Montant couvert	Catégorie d'emprunt après couverture éventuelle (11)	Capital restant dû au 31/12/2015	Durée résiduelle (en années)	Taux d'intérêt			Annuité de l'exercice			ICNE de l'exercice
						Type de taux (12)	Index (13)	Niveau de taux d'intérêt à la date de vote du budget (14)	Capital	Charges d'intérêt (15)	Intérêts perçus (le cas échéant) (16)	
<b>163 Emprunts obligataires (Total)</b>												
<b>164 Emprunts auprès d'établissement de crédit (Total)</b>				<b>1 227 483,75</b>					<b>131 035,72</b>	<b>41 948,27</b>		<b>3 615,17</b>
1641 Emprunts en euros (total)				1 227 483,75					131 035,72	41 948,27		3 615,17
000044865-1	N		A-1	1 055 333,35	9,92	F	Taux fixe à 2.85 %	2,84	105 533,33	33 084,70		2 465,33
20317203 Walbach	N		A-1	5 267,18	2,5	F	Taux fixe à 4 %	3,99	1 964,40	260,04		0,00
20317204 Walbach	N		A-1	20 625,65	4,25	F	Taux fixe à 3.85 %	3,84	4 384,17	900,09		0,00
20317257 Zimmerbach	N		A-1	143 026,07	7,08	F	Taux fixe à 4.85 %	4,84	16 089,66	7 427,42		1 149,84
38870201 Walbach	N		A-1	3 231,50	1	F	Taux fixe à 5.35 %	5,34	3 064,16	276,02		0,00
1643 Emprunts en devises (total)												
16441 Emprunts assortis d'une option de tirage sur ligne de trésorerie (total) (9)												
<b>165 Dépôts et cautionnements reçus (Total)</b>												
<b>167 Emprunts et dettes assortis de conditions particulières (Total)</b>												
1671 Avances consolidées du Trésor (total)												
1672 Emprunts sur comptes spéciaux (total)												
1675 Dettes pour M.E.T.P et PPP (total)												
1676 Dettes envers locataires-acquéreurs (total)												
1678 Autres emprunts et dettes (total)												
<b>168 Emprunts et dettes assimilées (Total)</b>												
1681 Autres emprunts (total)												
1682 Bons à moyen terme négociables (total)												
1687 Autres dettes (total)												
<b>Total général</b>		<b>0,00</b>		<b>1 227 483,75</b>					<b>131 035,72</b>	<b>41 948,27</b>	<b>0,00</b>	<b>3 615,17</b>

(9) S'agissant des emprunts assortis d'une ligne de trésorerie, il faut faire ressortir le remboursement du capital de la dette prévue pour l'exercice correspondant au véritable endettement.

(10) Si l'emprunt est soumis à couverture, il convient de compléter le tableau « détail des opérations de couverture ».

(11) Catégorie d'emprunt. Exemple A-1 (cf. la classification des emprunts suivant la typologie de la circulaire IOCB1015077C du 25 juin 2010 sur les produits financiers offerts aux collectivités territoriales).

En cas de couverture partielle, indiquer plusieurs catégories d'emprunt (exemple : A-1 ; C-3).

(12) Type de taux d'intérêt : F : fixe ; V : variable simple ; C : complexe (c'est-à-dire un taux variable qui n'est pas seulement défini comme la simple addition d'un taux usuel de référence et d'une marge exprimée en point de pourcentage).

(13) Mentionner le ou les index en cours au 01/01/N après opérations de couverture.

(14) Taux après opérations de couverture éventuelles. Pour les emprunts à taux variable, indiquer le niveau moyen du taux constaté sur l'année.

(15) Il s'agit des intérêts dus au titre du contrat initial et comptabilisés à l'article 66111 « Intérêts réglés à l'échéance » (intérêts décaissés) et intérêts éventuels dus au titre du contrat d'échange éventuel et comptabilisés à l'article 668.

(16) Indiquer les intérêts éventuellement reçus au titre du contrat d'échange éventuel et comptabilisés au 768.

<b>IV - ANNEXES</b>	<b>IV</b>
<b>ELEMENTS DU BILAN – ETAT DE LA DETTE – TYPOLOGIE DE LA REPARTITION DE L'ENCOURS</b>	<b>A2.4</b>

**A2.4 - TYPOLOGIE DE LA REPARTITION DE L'ENCOURS (1)**

		(1)	(2)	(3)	(4)	(5)	(6)
		Indices zone euros	Indices inflation française ou zone euro ou écart entre ces indices	Ecarts d'indices zone euro	Indices hors zone euro et écarts d'indices dont l'un est un indice hors zone euro	Ecarts d'indices hors zone euro	Autres indices
<b>Structure</b>		Indices sous-jacents					
<b>(A) Taux fixe simple. Taux variable simple. Echange de taux fixe contre taux variable ou inversement. Echange de taux structuré contre taux variable ou taux fixe (sens unique). Taux variable simple plafonné (cap) ou encadré (tunnel)</b>	Nombre de produits	5					
	% de l'encours	100,00%					
	Montant en euros	1 227 484 €					
<b>(B) Barrière simple. Pas d'effet de levier</b>	Nombre de produits						
	% de l'encours						
	Montant en euros						
<b>(C) Option d'échange (swaption)</b>	Nombre de produits						
	% de l'encours						
	Montant en euros						
<b>(D) Multiplicateur jusqu'à 3; multiplicateur jusqu'à 5 capé</b>	Nombre de produits						
	% de l'encours						
	Montant en euros						
<b>(E) Multiplicateur jusqu'à 5</b>	Nombre de produits						
	% de l'encours						
	Montant en euros						
<b>(F) Autres types de structures</b>	Nombre de produits						
	% de l'encours						
	Montant en euros						

(1) Cette annexe retrace le stock de dette au 31/12/N après opérations de couverture éventuelles.

<b>IV - ANNEXES</b>	<b>IV</b>
<b>ELEMENTS DU BILAN EQUILIBRE DES OPERATIONS FINANCIERES - DEPENSES</b>	<b>A4.1</b>

## DEPENSES A COUVRIR PAR DES RESSOURCES PROPRES

Art.	Libellé	Crédits exerc. (hors RAR)	Réalisations (hors RAR)
<b>DEPENSES TOTALES A COUVRIR PAR DES RESSOURCES PROPRES = A + B</b>		<b>634 800.00</b>	<b>583 571.69</b>
<b>16</b>	<b>Emprunts et dettes assimilées (A)</b>	<b>133 000.00</b>	<b>131 035.69</b>
1631	Emprunts obligataires		
1641	Emprunts en euros	133 000.00	131 035.69
1643	Emprunts en devises		
16441	Opérations afférentes à l'emprunt		
1678	Autres emprunts et dettes		
1681	Autres emprunts		
1682	Bons à moyen terme négociables		
1687	Autres dettes		
	<b>Dépenses et transferts à déduire des ressources propres (B)</b>	<b>501 800.00</b>	<b>452 536.00</b>
10	<i>Reprise de dotations, fonds divers et réserves</i>		
10 1068	Reversement de dotations, fonds divers et réserves RESERVES STATUTAIRES OU CONTRACTUELLES		
139	<i>Subvention d'investissement transférée au compte de résultat</i>	501 800.00	452 536.00
020	Dépenses imprévues		

	Op. de l'exercice I	Restes à réaliser en dépenses de l'exercice précédent (N-1)	Solde d'exécution D001 de l'exercice précédent (N-1)	TOTAL II
Dépenses à couvrir par des ressources propres	583 571.69		792 996.13	1 376 567.82



<b>IV - ANNEXES</b>	<b>IV</b>
<b>ELEMENTS DU BILAN EQUILIBRE DES OPERATIONS FINANCIERES - RECETTES</b>	<b>A4.2</b>

## RESSOURCES PROPRES

Art.	Libellé	Crédits exerc. (hors RAR)	Réalisations (hors RAR)
<b>RECETTES (RESSOURCES PROPRES) = a + b</b>		<b>2 689 650.00</b>	<b>1 662 490.11</b>
<b>Ressources propres externes de l'année (a)</b>			
10222	FCTVA		
10228	Autres fonds		
26	Participations et créances rattachées à des participations		
27	Autres immobilisations financières		
<b>Ressources propres internes de l'année (b)</b>		<b>2 689 650.00</b>	<b>1 662 490.11</b>
15	Provisions pour risques et charges		
169	Primes de remboursement des obligations		
26	Participations et créances rattachées à des participations		
27	Autres immobilisations financières		
28	Amortissement des immobilisations	1 666 900.00	1 662 490.11
28031	FRAIS D'ETUDES	8 000.00	7 903.00
28032	FRAIS DE RECHERCHE ET DE DEVELOPPEMENT	3 200.00	3 100.00
28033	FRAIS D'INSERTION		
2805	CONCESSIONS ET DROITS SIMILAIRES, BREVETS, ...		
28130	AMELIORATION ET MISES EN CONFORMITE	15 500.00	15 026.00
28131	BATIMENTS		
281311	BATIMENTS D'EXPLOITATION	3 800.00	3 737.00
281351	BATIMENTS D'EXPLOITATION	12 300.00	12 204.00
2815	AMORT.INSTALLATIONS TECHNIQUES, MATERIEL ET OUTIL.		
28150	INSTALLATIONS, MATERIEL ET OUTILLAGE TECHNIQUES		
28151	INSTALLATIONS COMPLEXES SPECIALISEES	194 200.00	193 901.53
28152	AMORTISSEMENTS DES INSTALLATIONS		
28153	INSTALLATIONS A CARACTERE SPECIFIQUE		
281531	RESEAUX D'ADDUCTION D'EAU	197 800.00	197 083.00
28154	MATERIEL INDUSTRIEL	225 700.00	225 287.00
28155	OUTILLAGE INDUSTRIEL	13 900.00	13 695.00
28156	MATERIEL SPECIFIQUE D'EXPLOITATION		
281561	SERVICE DE DISTRIBUTION D'EAU	139 800.00	139 397.00
281725	TERRAINS BATIS	3 300.00	3 277.00
2817311	BATIMENTS D'EXPLOITATION	31 600.00	31 418.00
2817315	BATIMENTS ADMINISTRATIFS	9 600.00	1 223.00
2817351	BATIMENTS D'EXPLOITATION		8 146.00
2817451	BATIMENTS D'EXPLOITATION	15 100.00	15 002.21
281751	INSTALLATIONS COMPLEXES SPECIALISEES	29 500.00	29 435.00
2817531	RESEAUX D'ADDUCTION D'EAU	708 000.00	707 282.00
281754	MATERIEL INDUSTRIEL		
2817561	SERVICE DE DISTRIBUTION D'EAU	55 600.00	55 373.37
281788	AUTRES		
29	Provisions pour dépréciation des immobilisations		
39	Provisions pour dépréciation des stocks et encours		
481	Charges à répartir sur plusieurs exercices		
021	Virement de la section de fonctionnement	1 022 750.00	

	Opérations de l'exercice III	Restes à réaliser en recettes de l'exercice précédent	Solde d'exécution R001 de l'exercice précédent	Affectation R106 de l'exercice précédent	TOTAL IV
Total ressources propres disponibles	1 662 490.11			1 159 709.27	2 822 199.38

<b>IV - ANNEXES</b>	<b>IV</b>
<b>ELEMENTS DU BILAN EQUILIBRE DES OPERATIONS FINANCIERES RECETTES</b>	<b>A4.2</b>

## DETAIL DES RECETTES

		Montant
Dépenses à couvrir par des ressources propres	II	1 376 567.82
Ressources propres disponibles	IV	2 822 199.38
Solde (IV - II)	V	1 445 631.56

# I - CONSTRUCTIONS, INSTALLATIONS ET AGENCEMENTS DES BATIMENTS

## Critères de sélection :

Toutes les immobilisations

Le budget : BUDGET EAU CA

Exercice : 2015

Désignation des ensembles	Services utilisateur	Surface des terrains	Date d'acq.	Valeur d'Acquisition	Durée Amort.	Cumul des amort. Antérieurs	VNC au 1/01 de l'exercice	Amortissement de l'exercice	Amortissement total
0040 HONORAIRES CONSTRUCTION LOCAL POLYPHOSPHATE CO 1000	320		01/01/2007	2 108.53	30	771.12	1 337.41	70.00	841.12
CREATION D'UN CHAMP CAPTANT AU KASTENWALD 1991-VDC-Const bât	320		29/01/2009	1 770 435.62	50	35 408.00	1 735 027.62	35 408.00	70 816.00
CONSTRUCT° BAT D'EXPLOITATION COLMAR 1996-VDC-Bât Constr	320		01/01/2007	467 289.19	30	356 582.15	110 707.04	15 576.00	372 158.15
Terrains bâtis (amort de la construct°)-VDC 1996-VDC-CONST BAT	320		01/01/2007	98 330.71	30	58 259.72	40 070.99	3 277.00	61 536.72
TRX BATIMENT D'EXPLOITATION COLMAR 1998-VDC-Const sol	320		01/01/2007	244 388.34	30	145 785.43	98 602.91	8 146.00	153 931.43
CONSTRUCTION BATIMENT COLMAR 2003-VDC-21531	320		01/01/2007	415 684.65	30	214 412.02	201 272.63	13 856.00	228 268.02
HONORAIRES+TRX TECHNIQUES 2003-VDC-21531-40ans	320		01/01/2007	24 474.18	15	17 943.44	6 530.74	1 631.00	19 574.44
HONORAIRES+TRX TECHNIQUES 2004-CAC-Honoraires	320		01/01/2007	526 176.40	40	144 695.64	381 480.76	13 154.00	157 849.64
TRX DE RENOUVELLEMENT 2004-CAC-Insert°	320		01/01/2007	1 419.92	20	490.00	929.92	70.00	560.00
INSERTION AMELIORATION OUVRAGES 2004-CAC-Renov.Res	320		01/01/2007	497.31	40	84.00	413.31	12.00	96.00
RENOUVELL. ET REHABILITATION RESEAUX 2004-CAC-Trx financ.Tiers	320		01/01/2007	59 634.34	40	10 430.00	49 204.34	1 490.00	11 920.00
TRAVAUX FINANCES PAR DES TIERS 2004-SivTurck-Honor	320		01/01/2007	132 452.11	33	40 130.00	92 322.11	4 013.00	44 143.00
HONORAIRES RENOUVELLEMENT RESEAUX SIVOM TURCKH 2004-VDC-Branch eau			01/01/2007	2 043.29	40	357.00	1 686.29	51.00	408.00
BRANCHEMENT EAU TIERS 1E TRIMESTRE 2004 2004-VDC-Réseaux	320		01/01/2007	58 910.73	33	12 495.00	46 415.73	1 785.00	14 280.00
RENOUVELLEMENT DES RESEAUX COLMAR 2004109	320		01/01/2007	22 207.57	40	3 885.00	18 322.57	555.00	4 440.00
CONSTRUCTION RESRVOIE ROTENBERG WINTZENHEIM 2004111	320		01/01/2007	256 764.20	40	70 609.44	186 154.76	6 419.00	77 028.44
CONSTRUCTION STATION DE POMPAGE LOGELBACH 2004112	320		01/01/2007	624 592.74	40	171 757.28	452 835.46	15 614.00	187 371.28
RENOUVELEMENT RESEAU INGERSHEIM 2004113	320		01/01/2007	652.56	40	177.24	475.32	16.00	193.24
RENOUVELEMENT RESEAU INGERSHEIM 2004114	320		01/01/2007	203.78	40	55.36	148.42	5.00	60.36
RENOUVELEMENT RESEAU WETTOLSHEIM 2004115	320		01/01/2007	359 103.91	40	98 749.40	260 354.51	8 977.00	107 726.40
RENOUVELEMENT RESEAU TURCKHEIM 2004116	320		01/01/2007	368.11	40	99.80	268.31	9.00	108.80
RENOUVELEMENT RESEAU WINTZENHEIM 2004117	320		01/01/2007	1 167 087.70	40	320 947.76	846 139.94	29 177.00	350 124.76
RENOUVELEMENT RESEAU INGERSHEIM 2004118	320		01/01/2007	451.77	40	122.16	329.61	11.00	133.16
RENOUVELEMENT RESEAU INGERSHEIM 2004119	320		01/01/2007	807 983.80	40	222 191.40	585 792.40	20 199.00	242 390.40
RENOUVELEMENT RESEAU TURCKHEIM 2004626	320		01/01/2007	658 357.17	40	181 041.72	477 315.45	16 458.00	197 499.72
PARUTION ENQUETE PUBLIQUE TRX KASTENWALD 2004627	320		01/01/2007	558.60	50	77.00	481.60	11.00	88.00
INSERTION AVIS OUVERTURE ENQUETE TRX KASTENWALD 2004628	320		01/01/2007	493.92	50	63.00	430.92	9.00	72.00
PUBLICATION ENQUETE TRX KASTENWALD 2004629	320		01/01/2007	625.80	50	84.00	541.80	12.00	96.00
2E AC. TRX KASTENWALD 2004630	320		01/01/2007	11 024.00	50	1 540.00	9 484.00	220.00	1 760.00
PARUTION OUVERTURE ENQUETE KASTENWALD 2004631	320		01/01/2007	557.26	50	77.00	480.26	11.00	88.00
1ER AC. FRAIS HONORAIRES KASTENWALD 2004632	320		01/01/2007	11 400.00	50	1 596.00	9 804.00	228.00	1 824.00
FRAIS DE CAPTAGE EAU POTABLE 2004633	320		01/01/2007	2 219.88	50	308.00	1 911.88	44.00	352.00
CONSTRUCTION BRANCHEMENT WINTZENHEIM 2004634	320		01/01/2007	921.14	33	189.00	732.14	27.00	216.00
CREATION CHAMP CAPTANT KASTENWALD	320		01/01/2007	421.00	50	56.00	365.00	8.00	64.00

# I - CONSTRUCTIONS, INSTALLATIONS ET AGENCEMENTS DES BATIMENTS

Désignation des ensembles	Services utilisateur	Surface des terrains	Date d'acq.	Valeur d'Acquisition	Durée Amort.	Cumul des amort. Antérieurs	VNC au 1/01 de l'exercice	Amortissement de l'exercice	Amortissement total
2004635 CREATION CHAMP CAPTANT KASTENWALD	320		01/01/2007	15 542.91	50	2 170.00	13 372.91	310.00	2 480.00
2004637 TRX POUR TIERS 3E TRIMESTRE 2004	320		01/01/2007	36 973.43	33	7 840.00	29 133.43	1 120.00	8 960.00
2004638 FORAGE+ANALYSE CHAMP CAPTANT KASTENWALD	320		01/01/2007	2 533.10	50	350.00	2 183.10	50.00	400.00
2004639 AMELIORATION ET MISE EN CONFORMITE	320		01/01/2007	3 668.00	40	637.00	3 031.00	91.00	728.00
2004640 RENOUVELLEMENT DES RESEAUX	320		01/01/2007	95 781.26	40	16 758.00	79 023.26	2 394.00	19 152.00
2004641 RENOUVELLEMENT DES RESEAUX	320		01/01/2007	119.21	40	14.00	105.21	2.00	16.00
2004642 EXTENSIONS RESEAUX	320		01/01/2007	452.68	40	77.00	375.68	11.00	88.00
2004643 AMELIORATION ET MISE EN CONFORMITE	320		01/01/2007	2 444.00	40	427.00	2 017.00	61.00	488.00
2004644 RENOUVELLEMENT DES RESEAUX	320		01/01/2007	145 676.06	40	25 487.00	120 189.06	3 641.00	29 128.00
2004645 EXTENSIONS DES RESEAUX	320		01/01/2007	60.00	40	7.00	53.00	1.00	8.00
2004646 TRX CHAMP CAPTANT KASTENWALD	320		01/01/2007	1 090.50	50	147.00	943.50	21.00	168.00
2004647 RENOUVELLEMENT RESEAUX	320		01/01/2007	195.43	20	63.00	132.43	9.00	72.00
2004648 RENOUVELLEMENT RESEAUX	320		01/01/2007	60 145.48	40	10 521.00	49 624.48	1 503.00	12 024.00
2004649 RENOUVELLEMENT RESEAUX TURCKHEIM	320		01/01/2007	5 309.48	40	924.00	4 385.48	132.00	1 056.00
2004650 RENOUVELLEMENT DES RESEAUX	320		01/01/2007	131.54	40	21.00	110.54	3.00	24.00
2004651 RENOUVELLEMENT DES RESEAUX	320		01/01/2007	29 756.96	40	5 201.00	24 555.96	743.00	5 944.00
2004652 EXTENSION RESEAUX RUE DES ANEMONES	320		01/01/2007	836.89	40	140.00	696.89	20.00	160.00
2004653 EXTENSION RESEAUX QUARTIER MARAICHERS	320		01/01/2007	3 184.23	40	553.00	2 631.23	79.00	632.00
2004654 FRAIS ESSAI EPANDAGE EAU KASTENWALD	320		01/01/2007	850.00	50	119.00	731.00	17.00	136.00
2004655 RENOUVELLEMENT RESEAUX	320		01/01/2007	10 254.52	40	1 792.00	8 462.52	256.00	2 048.00
2004656 RENOUVELLEMENT DES RESEAUX	320		01/01/2007	121 264.39	40	21 217.00	100 047.39	3 031.00	24 248.00
2004657 TRX RENOUVELLEMENT DES RESEAUX	320		01/01/2007	8 967.02	20	3 136.00	5 831.02	448.00	3 584.00
2004658 AMELIORATION+MISE EN CONFORMITE	320		01/01/2007	14 139.95	40	2 471.00	11 668.95	353.00	2 824.00
2004659 RENOUVELLEMENT DES RESEAUX	320		01/01/2007	201 428.68	40	35 245.00	166 183.68	5 035.00	40 280.00
2004660 TRX DE RENOUVELLEMENT	320		01/01/2007	1 019.00	20	350.00	669.00	50.00	400.00
2004661 AMELIORATION+MISE CONFORMITE	320		01/01/2007	2 269.00	40	392.00	1 877.00	56.00	448.00
2004662 RENOUVELLEMENT DES RESEAUX	320		01/01/2007	50 281.05	40	8 799.00	41 482.05	1 257.00	10 056.00
2004663 CREATION CHAMP CAPTANT KASTENWALD	320		01/01/2007	43 318.95	50	6 062.00	37 256.95	866.00	6 928.00
2004912 CARTOGRAPHIE RESEAUX RENOUV.CONDUITE AV.LORRAI	320		01/01/2007	3 142.50	40	546.00	2 596.50	78.00	624.00
2004913 CARTOGRAPHIE RESEAUX HOUSSEN, LA FORGE	320		01/01/2007	3 840.00	40	672.00	3 168.00	96.00	768.00
2004914 CARTOGR. RESEAUX RENOUV.CONDUITE HOUSSEN, LA F	320		01/01/2007	1 216.00	40	210.00	1 006.00	30.00	240.00
2004936 INDEMNISATION COMMISSAIRES ENQUETEURS/ KASTENW 2005-Branch.	320		01/01/2007	1 232.60	50	168.00	1 064.60	24.00	192.00
BRANCHEMENT EAU HOUSSEN 2005-Cpteur01-21561	320		01/01/2007	384.22	33	77.00	307.22	11.00	88.00
Achat de compteur 2005-Cpteur02-21561	320		01/01/2007	3 520.00	15	2 114.34	1 405.66	235.00	2 349.34
Achat de compteur MOD 2005-Cpteur03-21561	320		01/01/2007	22 441.80	15	13 464.24	8 977.56	1 496.00	14 960.24
Achat de compteur MOD 2005-Cpteur04-21561	320		01/01/2007	8 850.00	15	5 310.00	3 540.00	590.00	5 900.00
Achat de compteur MOD	320		01/01/2007	5 995.00	15	3 599.34	2 395.66	400.00	3 999.34

# I - CONSTRUCTIONS, INSTALLATIONS ET AGENCEMENTS DES BATIMENTS

Désignation des ensembles	Services utilisateur	Surface des terrains	Date d'acq.	Valeur d'Acquisition	Durée Amort.	Cumul des amort. Antérieurs	VNC au 1/01 de l'exercice	Amortissement de l'exercice	Amortissement total
2005-Cpteur05-21561 Achat de compteur MOD	320		01/01/2007	8 500.25	15	5 102.36	3 397.89	567.00	5 669.36
2005299 COORDINATION SECURITE R. DES MOULINS	320		01/01/2007	365.00	40	63.00	302.00	9.00	72.00
2005664 TRX PR TIERS 4E TRIMESTRE 2004	320		01/01/2007	145 268.76	33	30 814.00	114 454.76	4 402.00	35 216.00
2005665 MISSION MAITRISE OEUVRE CHAMP CAPTANT KASTENWA	320		01/01/2007	17 264.13	50	2 415.00	14 849.13	345.00	2 760.00
2005666 MODELISATION DES ESSAIS DE POMPAGE KASTENWALD	320		01/01/2007	2 500.00	50	350.00	2 150.00	50.00	400.00
2005667 ANALYSE EAU CHAMP CAPTANT KASTENWALD	320		01/01/2007	563.20	50	77.00	486.20	11.00	88.00
2005668 AMELIORATION+MISE EN CONFORMITE STATIONS	320		01/01/2007	23 139.88	40	4 046.00	19 093.88	578.00	4 624.00
2005669 TRAVAUX RENOUVELLEMENT	320		01/01/2007	260.00	20	91.00	169.00	13.00	104.00
2005670 TRX RENOUVELL BRANCHEMENT NIEDERMORSCHWIHR	320		01/01/2007	1 799.49	20	623.00	1 176.49	89.00	712.00
2005671 REHABILITATION RESEAUX NIEDERMORSCHWIHR	320		01/01/2007	2 250.00	40	392.00	1 858.00	56.00	448.00
2005674 RENOUVELLEMENT DES RESEAUX	320		01/01/2007	5 725.03	40	1 001.00	4 724.03	143.00	1 144.00
2005675 RENOUVELLEMENT DES RESEAUX	320		01/01/2007	89 409.60	40	15 645.00	73 764.60	2 235.00	17 880.00
2005676 DIVERSES EXTENSIONS DE RESEAUX	320		01/01/2007	2 457.00	40	427.00	2 030.00	61.00	488.00
2005677 HONORAIRES TRX KASTENWALD	320		01/01/2007	2 408.85	50	336.00	2 072.85	48.00	384.00
2005678 TELESURVEILLANCE DES STATIONS	320		01/01/2007	27 445.50	15	12 803.00	14 642.50	1 829.00	14 632.00
2005679 TRX POUR TIERS 1ER TRIMESTRE 2005	320		01/01/2007	46 831.33	33	9 933.00	36 898.33	1 419.00	11 352.00
2005680 RENOUVELLEMENT RESEAUX INGERSHEIM	320		01/01/2007	4 901.50	40	854.00	4 047.50	122.00	976.00
2005681 RENOUVELLEMENT RESEAUX	320		01/01/2007	3 889.76	40	679.00	3 210.76	97.00	776.00
2005682 RENOUVELLEMENT RESEAUX	320		01/01/2007	14 238.39	40	2 485.00	11 753.39	355.00	2 840.00
2005683 RENOUVELLEMENT RESEAUX	320		01/01/2007	8 679.15	40	1 512.00	7 167.15	216.00	1 728.00
2005684 RENOUVELLEMENT RESEAUX	320		01/01/2007	164 278.57	40	28 742.00	135 536.57	4 106.00	32 848.00
2005685 RENOUVELLEMENT RESEAUX	320		01/01/2007	5 248.29	40	917.00	4 331.29	131.00	1 048.00
2005686 RENOUVELLEMENT RESEAUX	320		01/01/2007	10 720.00	40	1 876.00	8 844.00	268.00	2 144.00
2005687 RENOUVELLEMENT RESEAUX	320		01/01/2007	227 092.12	40	39 739.00	187 353.12	5 677.00	45 416.00
2005688 DIVERSES EXTENSIONS DE RESEAUX	320		01/01/2007	1 467.85	40	252.00	1 215.85	36.00	288.00
2005689 HONORAIRES N°4 CHAMP CAPTANT KASTENWALD	320		01/01/2007	2 568.39	50	357.00	2 211.39	51.00	408.00
2005690 DEVOIEMENT ADDUCTION EAU AVENUE DE LORRAINE	320		01/01/2007	82 485.60	40	14 434.00	68 051.60	2 062.00	16 496.00
2005691 RENOUVELLEMENT RESEAUX RUE DES MESANGES	320		01/01/2007	55 915.33	40	9 779.00	46 136.33	1 397.00	11 176.00
2005692 RENOUVELLEMENT RESEAUX	320		01/01/2007	9 763.80	40	1 708.00	8 055.80	244.00	1 952.00
2005693 RENOUVELLEMENT RESEAUX	320		01/01/2007	250.34	40	42.00	208.34	6.00	48.00
2005694 RENOUVELLEMENT RESEAUX	320		01/01/2007	109 592.10	40	19 173.00	90 419.10	2 739.00	21 912.00
2005695 RENOUVELLEMENT RESEAUX	320		01/01/2007	58 658.00	40	10 262.00	48 396.00	1 466.00	11 728.00
2005696 RENOUVELLEMENT RESEAUX	320		01/01/2007	8 935.70	40	1 561.00	7 374.70	223.00	1 784.00
2005697 EXTENSIONS RESEAUX	320		01/01/2007	5 186.25	40	903.00	4 283.25	129.00	1 032.00
2005698 COORDINATION SECURITE R.MESANGES	320		01/01/2007	625.00	40	105.00	520.00	15.00	120.00
2005700 DEVOIEMENT ADDUCTION EAU AV. DE LORRAINE	320		01/01/2007	156 551.50	40	27 391.00	129 160.50	3 913.00	31 304.00
2005701 RENOUVELLEMENT RESEAUX R. DES MOULINS COLMAR	320		01/01/2007	35 344.13	40	6 181.00	29 163.13	883.00	7 064.00

# I - CONSTRUCTIONS, INSTALLATIONS ET AGENCEMENTS DES BATIMENTS

Désignation des ensembles	Services utilisateur	Surface des terrains	Date d'acq.	Valeur d'Acquisition	Durée Amort.	Cumul des amort. Antérieurs	VNC au 1/01 de l'exercice	Amortissement de l'exercice	Amortissement total
2005702 COORDINATION SECURITE R.TREFLE WINTZENHEIM	320		01/01/2007	170.00	40	28.00	142.00	4.00	32.00
2005703 EXTENSIONS RESEAUX R.TREFLE WINTZENHEIM	320		01/01/2007	4 732.00	40	826.00	3 906.00	118.00	944.00
2005704 RENOUVELLEMENT RESEAUX R.MESANGES COLMAR	320		01/01/2007	27 889.98	40	4 879.00	23 010.98	697.00	5 576.00
2005705 RENOUVELLEMENT RESEAUX R. ECOLES TURCKHEIM	320		01/01/2007	20 125.00	40	3 521.00	16 604.00	503.00	4 024.00
2005706 RENOUVELLEMENT RESEAUX	320		01/01/2007	8 540.60	40	1 491.00	7 049.60	213.00	1 704.00
2005707 RENOUVELLEMENT RESEAUX	320		01/01/2007	163.86	40	28.00	135.86	4.00	32.00
2005708 RENOUVELLEMENT RESEAUX INGERSHEIM	320		01/01/2007	66.80	40	7.00	59.80	1.00	8.00
2005709 EXTENSIONS RESEAUX	320		01/01/2007	4 928.11	40	861.00	4 067.11	123.00	984.00
2005710 RENOUVELLEMENT RESEAUX OBERHART COLMAR	320		01/01/2007	33 322.10	40	5 831.00	27 491.10	833.00	6 664.00
2005711 RENOUVELLEMENT RESEAUX R.MOULINS COLMAR	320		01/01/2007	12 040.42	40	2 107.00	9 933.42	301.00	2 408.00
2005800 AMELIORATION ET MISE EN CONFORMITE DES OUVRAGE	320		01/01/2007	28 676.20	40	5 012.00	23 664.20	716.00	5 728.00
2005801 AMELIORATION ET MISE EN CONFORMITE DES OUVRAGE	320		01/01/2007	7 644.70	40	1 337.00	6 307.70	191.00	1 528.00
2005802 MISE EN CONFORMITE DES OUVRAGES	320		01/01/2007	12 593.62	40	2 198.00	10 395.62	314.00	2 512.00
2005803 TRAVAUX PR TIERS 2E TRIM. 2005	320		01/01/2007	186 962.03	33	39 655.00	147 307.03	5 665.00	45 320.00
2005804 TRAVAUX PR TIERS 3E TRIM. 05	320		01/01/2007	82 944.47	33	17 591.00	65 353.47	2 513.00	20 104.00
2005805 TRX RENOUVELL. A LA CHARGE DE LA CAC	320		01/01/2007	4 563.94	20	1 596.00	2 967.94	228.00	1 824.00
2005806 COORDINATION SECURITE AV. DE LORRAINE COLMAR	320		01/01/2007	1 080.00	40	189.00	891.00	27.00	216.00
2005807 COORDINATION SECURITE R.OBERHARTH COLMAR	320		01/01/2007	495.00	40	84.00	411.00	12.00	96.00
2005808 TRX RENOUV. R.OBERHART COLMAR	320		01/01/2007	51 100.35	40	8 939.00	42 161.35	1 277.00	10 216.00
2005809 COORDINATION SECURITE R. ECOLES TURCKHEIM	320		01/01/2007	625.00	40	105.00	520.00	15.00	120.00
2005810 TRX RENOUVELLEMENT R.ECOLES FOSSES TURCKHEIM	320		01/01/2007	28 529.50	40	4 991.00	23 538.50	713.00	5 704.00
2005811 TRX RENOUVELLEMENT RESEAUX	320		01/01/2007	10 165.47	40	1 778.00	8 387.47	254.00	2 032.00
2005812 RENOUVELLEMENT RESEAUX	320		01/01/2007	93 591.24	40	16 373.00	77 218.24	2 339.00	18 712.00
2005813 RENOUVELLEMENT RESEAUX	320		01/01/2007	1 637.83	40	280.00	1 357.83	40.00	320.00
2005814 TRX RENOUVELL.RUE FOSSES TURCKHEIM	320		01/01/2007	636.00	40	105.00	531.00	15.00	120.00
2005815 RENOUVELLEMENT RESEAUX AV. LIBERTE COLMAR	320		01/01/2007	34 690.28	40	6 069.00	28 621.28	867.00	6 936.00
2005816 RENOUVELL. RESEAUX SIVOM TURCKHEIM	320		01/01/2007	5 556.20	40	966.00	4 590.20	138.00	1 104.00
2005817 TRX RENOUVELLEMENT RESEAUX	320		01/01/2007	138 970.50	40	24 318.00	114 652.50	3 474.00	27 792.00
2005818 TRX RENOUVELL. RESEAUX SIVOM TURCKHEIM	320		01/01/2007	6 424.76	40	1 120.00	5 304.76	160.00	1 280.00
2005819 EXTENSIONS RESEAUX	331		01/01/2007	55.23	40	7.00	48.23	1.00	8.00
2005820 EXTENSION DE RESEAUX	320		01/01/2007	174.00	40	28.00	146.00	4.00	32.00
2005821 EXTENSION RESEAUX SCHERERSBRUNNWEIG COLMAR	320		01/01/2007	41 510.00	40	7 259.00	34 251.00	1 037.00	8 296.00
2005822 DIVERSES EXTENSIONS DE RESEAUX	320		01/01/2007	27 857.00	40	4 872.00	22 985.00	696.00	5 568.00
2005823 DIVERSES EXTENSIONS DE RESEAUX	320		01/01/2007	2 776.12	40	483.00	2 293.12	69.00	552.00
2005915 CARTOGRAPHIE RESEAUX HOUSSEN, LA FORGE	320		01/01/2007	2 160.00	40	378.00	1 782.00	54.00	432.00
2005916 CARTOGRAPHIE RESEAUX HOUSSEN, LA FORGE	320		01/01/2007	1 560.00	40	273.00	1 287.00	39.00	312.00
2005917 CARTOGRAPHIE RESEAUX HOUSSEN, LA FORGE	331		01/01/2007	10 640.00	40	1 862.00	8 778.00	266.00	2 128.00

# I - CONSTRUCTIONS, INSTALLATIONS ET AGENCEMENTS DES BATIMENTS

Désignation des ensembles	Services utilisateur	Surface des terrains	Date d'acq.	Valeur d'Acquisition	Durée Amort.	Cumul des amort. Antérieurs	VNC au 1/01 de l'exercice	Amortissement de l'exercice	Amortissement total
2005918 CARTOGRAPHIE RESEAUX HOUSSEN, LA FORGE	320		01/01/2007	14 560.00	40	2 548.00	12 012.00	364.00	2 912.00
2005919 AVIS DE PRESSE RENOUVELL. EAU POTABLE A INGERS	320		01/01/2007	212.98	40	35.00	177.98	5.00	40.00
20061000 TRX RENOUVELLEMENT RUE GRANDIDIER COLMAR	320		01/01/2007	13 114.50	40	2 289.00	10 825.50	327.00	2 616.00
20061001 TRX RENOUVELLEMENT R.CHALETS ET BARRAGE INGERS	320		01/01/2007	38 953.00	40	6 811.00	32 142.00	973.00	7 784.00
20061002 COORDINATION SECURITE RUE DES CHALETS INGERSHE	320		01/01/2007	427.00	40	70.00	357.00	10.00	80.00
20061003 COORDINATION SECURITE RUE GRANDIDIER COLMAR	320		01/01/2007	197.00	40	28.00	169.00	4.00	32.00
20061004 TRX RENOUVELLEMENT RUE LEGION ETRANGERE COLMAR	320		01/01/2007	3 765.95	40	658.00	3 107.95	94.00	752.00
20061005 TRX RENOUVELLEMENT RUE DE LA GRENOUILLE COLM	320		01/01/2007	10 997.40	40	1 918.00	9 079.40	274.00	2 192.00
20061006 TRX RENOUVELLEMENT ROUTE D'EGUISHEIM WETTOLSHE	320		01/01/2007	4 096.04	40	714.00	3 382.04	102.00	816.00
20061007 TRX RENOUVELLEMENT RUE DE BELFORT COLMAR	320		01/01/2007	3 001.79	40	525.00	2 476.79	75.00	600.00
20061008 TRX RENOUVELLEMENT RUE GUTENBERG COLMAR	320		01/01/2007	3 120.22	40	546.00	2 574.22	78.00	624.00
20061009 TRX RENOUVELLEMENT RUE CHATEAU D'EAU HOUSSEN	320		01/01/2007	2 944.87	40	511.00	2 433.87	73.00	584.00
20061010 TRX RENOUVELLEMENT AV. DE LORRAINE COLMAR	320		01/01/2007	9 286.82	40	1 624.00	7 662.82	232.00	1 856.00
20061011 INSERT° ATTRIBUT° TRX EXTENSION RESEAUX WINTZE	320		01/01/2007	138.24	40	21.00	117.24	3.00	24.00
20061012 TRX RENOUVELLEMENT R.CHALETS ET BARRAGE INGERS	320		01/01/2007	37 879.60	40	6 622.00	31 257.60	946.00	7 568.00
20061013 AVIS ATTRIBUTION EXTENSION RESEAUX WINTZE	320		01/01/2007	387.60	40	63.00	324.60	9.00	72.00
20061014 TRX RENOUVELLEMENT RUE DES 3 EPIS WINTZENHEIM	320		01/01/2007	72 993.00	40	12 768.00	60 225.00	1 824.00	14 592.00
20061015 COORDINATION SECURITE R.3 EPIS WINTZENHEIM	320		01/01/2007	680.00	40	119.00	561.00	17.00	136.00
20061016 COORDINATION SECURITE RUE DES ANCETRES COLMAR	320		01/01/2007	335.00	40	56.00	279.00	8.00	64.00
20061017 TRX RENOUVELLEMENT RUE DES 3 EPIS WINTZENHEIM	320		01/01/2007	4 322.15	40	756.00	3 566.15	108.00	864.00
20061018 TRX RENOUVELLEMENT RUE DES ANCETRES COLMAR	320		01/01/2007	3 262.03	40	567.00	2 695.03	81.00	648.00
20061019 TRX RENOUVELLEMENT R.CHALETS ET BARRAGE INGERS	320		01/01/2007	7 916.59	40	1 379.00	6 537.59	197.00	1 576.00
20061020 TRX RENOUVELLEMENT RUE GRANDIDIER COLMAR	320		01/01/2007	1 409.57	40	245.00	1 164.57	35.00	280.00
20061021 TRX RENOUVELLEMENT (PHOTOCOPIES DE PLANS PR DC	320		01/01/2007	53.35	40	7.00	46.35	1.00	8.00
20061022 INSERT° APP.OFFRE DEVOIEMENT RESEAU DN300 RD7W	320		01/01/2007	533.20	40	91.00	442.20	13.00	104.00
20061023 INSERT° APPEL OFFRE DEVOIEMENT RESEAU AV. LORR	320		01/01/2007	458.80	40	77.00	381.80	11.00	88.00
20061024 INSERT° APPEL OFFRE DEVOIEMENT RESEAU DN300 WI	320		01/01/2007	836.00	40	140.00	696.00	20.00	160.00
20061025 INSERT° APPEL OFFRE DEVOIEMENT RESEAU AV. LORR	320		01/01/2007	700.00	40	119.00	581.00	17.00	136.00
20061026 TRX RENOUVELLEMENT RUE DE LA MITTELHARTH COLMA	320		01/01/2007	11 653.70	40	2 037.00	9 616.70	291.00	2 328.00
20061027 TRX RENOUVELLEMENT PARKING SCHEURER KESTNER CO	320		01/01/2007	29 821.35	40	5 215.00	24 606.35	745.00	5 960.00
20061028 MAITR. OEUVRE RENOUVELLEMENT RESEAUX EP 2005	320		01/01/2007	6 028.49	40	1 050.00	4 978.49	150.00	1 200.00
20061029 MAITR. OEUVRE RENOUVELLEMENT RESEAUX EP 2005	320		01/01/2007	10 364.87	40	1 813.00	8 551.87	259.00	2 072.00
20061030 TRX RENOUVELLEMENT (PHOTOCOPIES DE PLANS PR DC	320		01/01/2007	29.84	40		29.84		
20061031 COORDINATION SECURITE TRX RUE MITTELHARTH COLM	320		01/01/2007	197.00	40	28.00	169.00	4.00	32.00
20061032 COORDINATION SECURITE TRX SCHERERSBRUNNWEG COL	320		01/01/2007	690.00	40	119.00	571.00	17.00	136.00
20061033 TRX EXTENSION GRAND RUE TURCKHEIM	320		01/01/2007	3 856.00	40	672.00	3 184.00	96.00	768.00
20061034 TRX EXTENSION RUE DU TREFLE WINTZENHEIM	320		01/01/2007	379.04	40	63.00	316.04	9.00	72.00

# I - CONSTRUCTIONS, INSTALLATIONS ET AGENCEMENTS DES BATIMENTS

Désignation des ensembles	Services utilisateur	Surface des terrains	Date d'acq.	Valeur d'Acquisition	Durée Amort.	Cumul des amort. Antérieurs	VNC au 1/01 de l'exercice	Amortissement de l'exercice	Amortissement total
20061035 TRX EXTENSION SCHERERSBRUNNWEG COLMAR	320		01/01/2007	1 541.18	40	266.00	1 275.18	38.00	304.00
20061036 COORDINATION SECURITE EXTENSION TRX RUE CAVALE	320		01/01/2007	243.00	40	42.00	201.00	6.00	48.00
20061037 EXTENSION RESEAUX UNTERERTRAENKWEG	320		01/01/2007	24 109.20	40	4 214.00	19 895.20	602.00	4 816.00
20061038 EXTENSION RESEAUX RUE DE LA CAVALERIE COLMAR	320		01/01/2007	1 797.76	40	308.00	1 489.76	44.00	352.00
20061039 EXTENSION RESEAUX RUE HUILERIE TURCKHEIM	320		01/01/2007	2 076.64	40	357.00	1 719.64	51.00	408.00
20061040 EXTENSION RESEAUX RUE DE LA CAVALERIE COLMAR	320		01/01/2007	12 354.50	40	2 156.00	10 198.50	308.00	2 464.00
20061041 COORDINATION SECURITE TRX UNTERER TRAENK WEG	320		01/01/2007	496.00	40	84.00	412.00	12.00	96.00
20061042 MAITR. OEUVRE EXTENSION RESEAUX INVEST. 2005	320		01/01/2007	5 021.63	40	875.00	4 146.63	125.00	1 000.00
20061043 EXTENSION RESEAUX UNTERER TRAENK WEG	320		01/01/2007	25 942.65	40	4 536.00	21 406.65	648.00	5 184.00
20061044 COORDINATION SECURITE RUE DE GUTENBERG COLMAR	320		01/01/2007	312.00	40	49.00	263.00	7.00	56.00
2006108 CONSTRUCTION RESEVOIR ROTENBERG WINTZENHEIM	320		01/01/2007	296 087.94	40	81 422.80	214 665.14	7 402.00	88 824.80
2006700 MISE EN PLACE GARDE CORPS STAT° DU LOGELBACH	320		01/01/2007	1 843.00	40	322.00	1 521.00	46.00	368.00
2006701 CHLORAT° RESERVOIR LETZENBERG ET ROTENBERG	320		01/01/2007	3 330.00	40	581.00	2 749.00	83.00	664.00
2006702 RACCORD RESISTANCE CHAUFFAGE LETZENBERG ROTENBE	320		01/01/2007	4 447.28	40	777.00	3 670.28	111.00	888.00
2006823 MEP GARDE-CORPS ESCAL PRINCIPAL. RESERV INGERS	320		01/01/2007	735.74	40	126.00	609.74	18.00	144.00
2006824 SURVEILLANCE ACCES AUX SITES D'EAU POTABLE	320		01/01/2007	15 080.00	40	2 639.00	12 441.00	377.00	3 016.00
2006825 MEP GARDE-CORPS ESCALIER PRINCIP. RESERV. INGE	320		01/01/2007	48.56	40	7.00	41.56	1.00	8.00
2006826 POSE CAPTEURS STATION NEULAND	320		01/01/2007	2 300.00	40	399.00	1 901.00	57.00	456.00
2006827 SECURISATION STAT° E.P. DORNIG-NEULAND-INGERSH	320		01/01/2007	22 620.00	40	3 955.00	18 665.00	565.00	4 520.00
2006828 CHAPE/CARRELAGE STAT° NEULAND	320		01/01/2007	2 184.70	40	378.00	1 806.70	54.00	432.00
2006829 SECURISATION REGARD ROTENBERG	320		01/01/2007	2 150.00	40	371.00	1 779.00	53.00	424.00
2006830 TRX POUR TIERS 4E TRIMESTRE 2005	320		01/01/2007	186 084.12	33	39 466.00	146 618.12	5 638.00	45 104.00
2006831 TRX POUR TIERS 1ER TRIMESTRE 2006	320		01/01/2007	144 297.74	33	30 604.00	113 693.74	4 372.00	34 976.00
2006832 TRX POUR TIERS 2E TRIMESTRE 2006	320		01/01/2007	33 973.80	33	7 203.00	26 770.80	1 029.00	8 232.00
2006833 AVIS PREF UNTERER TRAENK WEG	320		01/01/2007	60.45	33	7.00	53.45	1.00	8.00
2006834 AVIS PREF UNTERER TRAENK WEG	320		01/01/2007	49.60	33	7.00	42.60	1.00	8.00
2006835 TRX POUR TIERS 3E TRIMESTRE 2006	320		01/01/2007	92 806.37	33	19 684.00	73 122.37	2 812.00	22 496.00
2006836 TRX FORAGE CHAMP CAPTANT KASTENWALD	320		01/01/2007	38 000.00	50	5 320.00	32 680.00	760.00	6 080.00
2006837 TRX DE VOIRIE CHAMP CAPTANT KASTENWALD	320		01/01/2007	16 912.60	50	2 366.00	14 546.60	338.00	2 704.00
2006838 TRX DE DEMOLITION CHAMP CAPTANT KASTENWALD	320		01/01/2007	15 860.00	50	2 219.00	13 641.00	317.00	2 536.00
2006839 TRX FORAGE CHAMP CAPTANT KASTENWALD	320		01/01/2007	131 246.00	50	18 368.00	112 878.00	2 624.00	20 992.00
2006840 TRX FORAGE CHAMP CAPTANT KASTENWALD	320		01/01/2007	185 733.00	50	25 998.00	159 735.00	3 714.00	29 712.00
2006841 TRX FORAGE CHAMP CAPTANT KASTENWALD	320		01/01/2007	40 986.00	50	5 733.00	35 253.00	819.00	6 552.00
2006842 TRX FORAGE CHAMP CAPTANT KASTENWALD	320		01/01/2007	33 025.00	50	4 620.00	28 405.00	660.00	5 280.00
2006843 PRESTATION HYDROGEOLOGUE KASTENWALD	320		01/01/2007	2 014.90	50	280.00	1 734.90	40.00	320.00
2006844 TRX DE RENOUVELLEMENT	320		01/01/2007	231 595.82	40	40 523.00	191 072.82	5 789.00	46 312.00
2006855 TRX RENOUVELLEMENT RUE DE L'ANCIENNE POSTE COL	320		01/01/2007	40 721.00	40	7 126.00	33 595.00	1 018.00	8 144.00



# I - CONSTRUCTIONS, INSTALLATIONS ET AGENCEMENTS DES BATIMENTS

Désignation des ensembles	Services utilisateur	Surface des terrains	Date d'acq.	Valeur d'Acquisition	Durée Amort.	Cumul des amort. Antérieurs	VNC au 1/01 de l'exercice	Amortissement de l'exercice	Amortissement total
2006856 DEVOIEMENT AV. DE LORRAINE COLMAR	320		01/01/2007	16 009.50	40	2 800.00	13 209.50	400.00	3 200.00
2006857 TRX RENOUVELLEMENT SCHERERSBRUNNWEIG COLMAR	320		01/01/2007	14 411.00	40	2 520.00	11 891.00	360.00	2 880.00
2006858 RELEVÉ TOPO RESERVOIR ROTENBERG	320		01/01/2007	2 200.00	40	385.00	1 815.00	55.00	440.00
2006859 COORDINATION SECURITE AV. DE LA LIBERTE COLMAR	320		01/01/2007	495.00	40	84.00	411.00	12.00	96.00
2006860 COORDINATION SECURITE R.GRENOUILLERE COLMAR	320		01/01/2007	625.00	40	105.00	520.00	15.00	120.00
2006861 COORDINATION SECURITE R.ANCIENNE POSTE COLMAR	320		01/01/2007	430.00	40	70.00	360.00	10.00	80.00
2006862 COORDINATION SECURITE RUE CHATEAU D'EAU HOUSSE	320		01/01/2007	430.00	40	70.00	360.00	10.00	80.00
2006863 COORDINATION SECURITE AV. LIBERTE COLMAR	320		01/01/2007	29 477.71	40	5 152.00	24 325.71	736.00	5 888.00
2006864 MAITR. OEUVRE PART. AV. LORRAINE COLMAR	320		01/01/2007	10 750.00	40	1 876.00	8 874.00	268.00	2 144.00
2006865 TRAV.RENOUVELLEMENT R.CHATEAU D'EAU HOUSSEN	320		01/01/2007	45 289.00	40	7 924.00	37 365.00	1 132.00	9 056.00
2006866 TRX RENOUVELLEMENT R. LEGION ETRANGERE COLMAR	320		01/01/2007	22 818.20	40	3 990.00	18 828.20	570.00	4 560.00
2006867 TRX RENOUVELLEMENT IMPASSE MAISON ROUGE COLMAR	320		01/01/2007	40 784.60	40	7 133.00	33 651.60	1 019.00	8 152.00
2006868 TRX DESINFECTIION ET DE RACCORDEMENT R.MESANGE	320		01/01/2007	5 891.57	40	1 029.00	4 862.57	147.00	1 176.00
2006869 TRX RENOUVELLEMENT TURCKHEIM	320		01/01/2007	4 024.79	40	700.00	3 324.79	100.00	800.00
2006870 TRX RENOUVELLEMENT RUE DES MOULINS COLMAR	320		01/01/2007	3 074.78	40	532.00	2 542.78	76.00	608.00
2006871 TRX RENOUVELLEMENT R. OBERHART COLMAR	320		01/01/2007	4 526.96	40	791.00	3 735.96	113.00	904.00
2006872 TRX RENOUVELLEMENT IMPASSE MAISON ROUGE COLMAR	320		01/01/2007	718.30	40	119.00	599.30	17.00	136.00
2006873 TRX RENOUVELLEMENT R. ANCIENNE POSTE COLMAR	320		01/01/2007	996.86	40	168.00	828.86	24.00	192.00
2006874 TRX RENOUVELLEMENT AV. DE LA LIBERTE COLMAR	320		01/01/2007	4 251.49	40	742.00	3 509.49	106.00	848.00
2006875 TRX RENOUVELLEMENT RUE DU CHATEAU D'EAU HOUSSE	320		01/01/2007	1 583.75	40	273.00	1 310.75	39.00	312.00
2006876 MAITR. OEUVRE TRX RENOUVELLEMENT INVESTISS. 20	320		01/01/2007	7 212.45	40	1 260.00	5 952.45	180.00	1 440.00
2006877 TRX RENOUVELLEMENT R. LEGION ETRANGERE COLMAR	320		01/01/2007	15 167.10	40	2 653.00	12 514.10	379.00	3 032.00
2006878 TRX DEVOIEMENT AV. DE LORRAINE COLMAR	320		01/01/2007	13 599.00	40	2 373.00	11 226.00	339.00	2 712.00
2006879 TRX RENOUVELLEMENT WETTOLSHEIM	320		01/01/2007	46 122.00	40	8 071.00	38 051.00	1 153.00	9 224.00
2006880 TRX RENOUVELLEMENT RUE DE BELFORT COLMAR	320		01/01/2007	47 020.10	40	8 225.00	38 795.10	1 175.00	9 400.00
2006881 COORDINATION SECURITE R. CHATEAU D'EAU HOUSSEN	320		01/01/2007	427.00	40	70.00	357.00	10.00	80.00
2006883 COORDINATION SECURITE R. EGUISHHEIM WETTOLSHEIM	320		01/01/2007	335.00	40	56.00	279.00	8.00	64.00
2006884 COORDINATION SECURITE RUE DE BELFORT COLMAR	320		01/01/2007	427.00	40	70.00	357.00	10.00	80.00
2006885 COORDINAT. SECURITE RUE LEGION ETRANGERE COLMA	320		01/01/2007	335.00	40	56.00	279.00	8.00	64.00
2006889 COORDINATION SECURITE RUE ST GUIDON COLMAR	320		01/01/2007	365.00	40	63.00	302.00	9.00	72.00
2006890 TRX RENOUVELLEMENT RUE DU CHATEAU HOUSSEN	320		01/01/2007	42 508.00	40	7 434.00	35 074.00	1 062.00	8 496.00
2006891 TRX RENOUVELLEMENT R. CHALETS ET BARRAGE INGER	320		01/01/2007	27 839.50	40	4 865.00	22 974.50	695.00	5 560.00
2006892 TRX RENOUVELLEMENT R.CHALETS ET BARRAGE INGERS	320		01/01/2007	73 136.50	40	12 796.00	60 340.50	1 828.00	14 624.00
2006893 TRX DE RENOUVELLEMENT RUE GUTENBERG COLMAR	320		01/01/2007	36 607.90	40	6 405.00	30 202.90	915.00	7 320.00
2006894 TRX RENOUVELLEMENT RUE DE BELFORT COLMAR	320		01/01/2007	10 200.00	40	1 785.00	8 415.00	255.00	2 040.00
2006895 TRX RENOUVELLEMENT R. CHATEAU D'EAU HOUSSEN	320		01/01/2007	24 564.50	40	4 298.00	20 266.50	614.00	4 912.00
2006896 COORDINATION SECURITE R. DU BARRAGE INGERSHEIM	320		01/01/2007	755.00	40	126.00	629.00	18.00	144.00

# I - CONSTRUCTIONS, INSTALLATIONS ET AGENCEMENTS DES BATIMENTS

Désignation des ensembles	Services utilisateur	Surface des terrains	Date d'acq.	Valeur d'Acquisition	Durée Amort.	Cumul des amort. Antérieurs	VNC au 1/01 de l'exercice	Amortissement de l'exercice	Amortissement total
2006897 COORDINATION SECURITE RUE DES CHALETS INGERSHE	320		01/01/2007	365.00	40	63.00	302.00	9.00	72.00
2006898 TRX RENOUVELLEMENT RUE ST GUIDON COLMAR	320		01/01/2007	35 129.20	40	6 146.00	28 983.20	878.00	7 024.00
2006899 TRX RENOUVELLEMENT RUE DE LA GRENOUILLE RE COLM	320		01/01/2007	123 175.60	40	21 553.00	101 622.60	3 079.00	24 632.00
2006920 AVIS DE PRESSE RENOUV. CANALISATIONS A INGERSH	320		01/01/2007	376.96	40	63.00	313.96	9.00	72.00
2006921 AVIS PRESSE RENOUV. CANALISATIONS MAITRISE	320		01/01/2007	638.40	40	105.00	533.40	15.00	120.00
2006922 AVIS APP. OFFRES EAU SIGNALIS. SECURIT. CHANTI	320		01/01/2007	204.00	40	35.00	169.00	5.00	40.00
2006923 AVIS APPEL OFFRES RELEV. SAISIE INFORMAT. RES	320		01/01/2007	176.00	40	28.00	148.00	4.00	32.00
2006924 AVIS APPEL OFFRES RELEV. SAISIE INFORMAT. RES	320		01/01/2007	445.40	40	77.00	368.40	11.00	88.00
2006925 AVIS APPEL OFFRES TRX EAU POTABLE PARK.SCHEURE	320		01/01/2007	339.15	40	56.00	283.15	8.00	64.00
2006926 AVIS APPEL OFFRES TRX EAU POTABLE PARK SCHEURE	320		01/01/2007	249.60	40	42.00	207.60	6.00	48.00
2006927 AVIS APPEL OFFRES TRX EAU POTABLE A WINTZENHEI	320		01/01/2007	780.30	40	133.00	647.30	19.00	152.00
2006928 AVIS APPEL OFFRES TRX EAU POTABLE A WINTZENHEI	320		01/01/2007	712.00	40	119.00	593.00	17.00	136.00
2006929 AVIS APPEL OFFRES TRX EAU POT. UNTERER TRAENK	320		01/01/2007	382.00	40	63.00	319.00	9.00	72.00
2006930 AVIS APPEL OFFRES TRX EAU POT. UNTERER TRAENK	320		01/01/2007	349.36	40	56.00	293.36	8.00	64.00
2006931 AVIS APPEL OFFRES TRX EAU POT. UNTERER TRAENK	320		01/01/2007	151.04	40	21.00	130.04	3.00	24.00
2006932 AVIS APPEL OFFRES TRX EAU POTABLE A WINTZENHEI	320		01/01/2007	271.36	40	42.00	229.36	6.00	48.00
200700374 Fourniture 40 compteurs de vitesse + 80 compte	320		20/06/2007	3 956.00	15	1 841.00	2 115.00	263.00	2 104.00
200700790 ACPTÉ 4 TRX RENOUVLLT RESEAU RUE HERZOG A WETT	320		03/12/2007	2 489.00	40	372.00	2 117.00	62.00	434.00
2007115 PV DE CONSTAT CHANTIER ADDUCTION KASTENWALD	320		19/11/2007	215.37	50	24.00	191.37	4.00	28.00
2007116 CSPS CHAMP CAPTANT DU KASTENWALD	320		30/11/2007	1 284.97	50	150.00	1 134.97	25.00	175.00
2007117 Acompte n°3 travaux rue Grenouillère et Grand'	320		30/11/2007	40 343.06	40	6 048.00	34 295.06	1 008.00	7 056.00
2007201 AC. N°2 TRX EXT. RESEAU EAU DU LAUCH WERB COLM	330		05/09/2007	17 151.50	40	2 568.00	14 583.50	428.00	2 996.00
2007208 BRANCH. RESEAU FINANCES PAR TIERS 2E TRIM. 07	330		27/08/2007	53 469.18	33	9 720.00	43 749.18	1 620.00	11 340.00
2007209 BRANCH. RESEAU FINANCES PAR TIERS 4e TRIM.06	320		27/08/2007	141 410.72	33	25 710.00	115 700.72	4 285.00	29 995.00
2007210 BRANCH. RESEAU FINANCES PAR TIERS 1E TRIM. 07	320		27/08/2007	48 650.31	33	8 844.00	39 806.31	1 474.00	10 318.00
2007211 CSP SANTE RUE CLEMENCEAU A INGERSHEIM			10/09/2007	818.00	10	486.00	332.00	81.00	567.00
2007212 CSPS RUE ROMAINE A TURCKHEIM	320		06/09/2007	358.00	10	210.00	148.00	35.00	245.00
2007214 AC.N°1 TRX RENOUV. RESEAU EAU R. DU 22 AOUT IN	320		11/09/2007	8 832.00	40	1 320.00	7 512.00	220.00	1 540.00
2007215 AC.N°2 TRVX RENOUV. RES. EAU R. CLEMENCEAU ING	320		11/09/2007	41 760.00	40	6 264.00	35 496.00	1 044.00	7 308.00
2007216 AC. N°1 EXTENS. RESEAU EAU R. HOHMUR A TURCKHE	320		11/09/2007	9 925.00	40	1 488.00	8 437.00	248.00	1 736.00
2007223 AC. N°1 RENOUV. RES. EAU POT. R. CLEMENCEAU WI	320		14/09/2007	20 265.00	40	3 036.00	17 229.00	506.00	3 542.00
2007224 CSPS CHANTIER RUE HOHMUR TURCKHEIM	320		13/09/2007	197.00	10	114.00	83.00	19.00	133.00
2007225 CSPS CHANTIER RUE DIETRICH WINTZENHEIM	320		13/09/2007	105.00	10	60.00	45.00	10.00	70.00
2007267 TRX-AMELIOR. MISES EN SECURITE DES OUVRAGES EA	320		22/02/2007	1 738.03	40	258.00	1 480.03	43.00	301.00
2007268 ENGAZONNEMENT TERRAIN STATION POMPAGE INGERSHE	320		14/06/2007	378.00	10	222.00	156.00	37.00	259.00
2007269 AMENAGEMENT ENROBES STATION INGERSHEIM	320		18/06/2007	3 365.00	10	2 016.00	1 349.00	336.00	2 352.00
2007270 BACHAGE DE LA TOITURE DU TRANSFORMATEUR DU DOR	320		31/07/2007	609.90	10	360.00	249.90	60.00	420.00

# I - CONSTRUCTIONS, INSTALLATIONS ET AGENCEMENTS DES BATIMENTS

Désignation des ensembles	Services utilisateur	Surface des terrains	Date d'acq.	Valeur d'Acquisition	Durée Amort.	Cumul des amort. Antérieurs	VNC au 1/01 de l'exercice	Amortissement de l'exercice	Amortissement total
2007271 TRX FORAGES CHAMP CAPTANT KASTENWALD DCPTE GAL	320		16/03/2007	58 170.64	50	6 978.00	51 192.64	1 163.00	8 141.00
2007272 TRX CANALISATIONS CHAMP CAPTANT KASTENWALD	320		16/08/2007	255 889.69	50	30 702.00	225 187.69	5 117.00	35 819.00
2007273 1ER AC. TRX INSTALLATION CHANTIER DU KASTENWALD	320		16/08/2007	21 000.00	50	2 520.00	18 480.00	420.00	2 940.00
2007274 RACCORD.RESEAU UNTERER TRAENK WEG A COLMAR	320		05/02/2007	1 563.88	33	282.00	1 281.88	47.00	329.00
2007275 RELEVÉ RESEAUX EAU POTABLE UNTERER TRAENKWEG	320		06/03/2007	1 079.70	10	642.00	437.70	107.00	749.00
2007276 FOURNITURE DE BOUCHES A CLEFS ROUTE DE BALE CO	320		27/06/2007	474.44	20	138.00	336.44	23.00	161.00
2007277 TRX RENOUVELL. RESEAU EAU RUE HERZOG WETTOLS	320		09/05/2007	34 181.00	40	5 124.00	29 057.00	854.00	5 978.00
2007278 TRX RENOUVELL. RESEAU EAU RUE BILLING A COLMAR	320		09/05/2007	47 841.20	40	7 176.00	40 665.20	1 196.00	8 372.00
2007279 SONDAGE RESEAU EP SS FUTUR GIRATOIRE CROIX BLA	320		24/05/2007	657.00	40	96.00	561.00	16.00	112.00
2007280 EXTENS.RESEAUX RUE BILLING COLMAR	320		29/05/2007	4 908.50	40	732.00	4 176.50	122.00	854.00
2007281 EXTENS.RESEAUX GRAND RUE HORBOURG	320		29/05/2007	10 365.30	40	1 554.00	8 811.30	259.00	1 813.00
2007282 EXTENS.DE RESEAUX RUE HERTZOG WETTOLSHEIM	320		29/05/2007	41 841.00	40	6 276.00	35 565.00	1 046.00	7 322.00
2007283 RENOUV. RENFORCEMENT RESEAUX EAU R. HERZOG W	320		15/06/2007	19 990.00	40	2 994.00	16 996.00	499.00	3 493.00
2007284 RACC.CANALISAT° OUVRAGES NOUVEAUX R.BILLING CO	320		18/06/2007	4 438.37	40	660.00	3 778.37	110.00	770.00
2007285 RACCORD.CANALIS. ET OUVRAGES NOUVEAUX GRD RUE	320		18/06/2007	1 891.05	40	282.00	1 609.05	47.00	329.00
2007286 TRX RENOUVELLEMENT ET RENFORC RESEAUX RUE BILL	320		18/06/2007	1 268.00	40	186.00	1 082.00	31.00	217.00
2007287 RACCORD. CANALISAT. ET OUVRAGES NOUVEAUX R. HE	320		13/07/2007	8 476.80	40	1 266.00	7 210.80	211.00	1 477.00
2007288 RENOUV. RESEAUX R. CLEMENCEAU ET 22 AOUT INGER	320		11/07/2007	43 419.00	40	6 510.00	36 909.00	1 085.00	7 595.00
2007289 TRX RENOUVELLEMENT RESEAUX EAU GRAND-RUE A H.W	320		16/07/2007	2 368.00	40	354.00	2 014.00	59.00	413.00
2007290 RELEVÉ ET SAISIE GRAPHIQUE DES RESEAUX EAU	320		17/07/2007	500.10	10	300.00	200.10	50.00	350.00
2007291 RELEVÉ ET SAISIE GRAPHIQUE DES RESEAUX	320		17/07/2007	554.70	40	78.00	476.70	13.00	91.00
2007292 CSPS PLACE LIBERATION H.WIHR	320		22/08/2007	174.00	10	102.00	72.00	17.00	119.00
2007293 CSPS CHANTIER RUE BILLING COLMAR	320		22/08/2007	519.00	10	306.00	213.00	51.00	357.00
2007294 CSPS RUE HERZOG WETTOLSHEIM	320		22/08/2007	565.00	10	336.00	229.00	56.00	392.00
2007295 SOLDE M.48/05 RENOUVELLEMENT DES CANALISATIONS	320		31/01/2007	3 597.70	40	534.00	3 063.70	89.00	623.00
2007296 CSPS RUE HUILERIE A TURCKHEIM	320		31/01/2007	235.00	10	138.00	97.00	23.00	161.00
2007297 MISSION CSPS PR PHASE CONCEPT.TRX EAU RN83/RD	320		01/02/2007	105.00	10	60.00	45.00	10.00	70.00
2007298 SONDAGE DU RESEAU EAU POTABLE RD7 A WINTZENHEI	320		01/02/2007	1 650.00	40	246.00	1 404.00	41.00	287.00
2007299 RACCORDEMENT PLACE SCHEURER KESTNER A COLMAR	320		05/02/2007	3 186.93	40	474.00	2 712.93	79.00	553.00
2007300 Fourn. de 15 compteurs de volume cal.15	320		18/04/2007	498.00	15	231.00	267.00	33.00	264.00
2007301 Fourn. de 45 compteurs de volume cal.15	320		18/04/2007	1 494.00	15	693.00	801.00	99.00	792.00
2007302 Fourn. 15 compteurs vitesse cal.15 classe C	320		25/05/2007	585.00	15	273.00	312.00	39.00	312.00
2007303 35 COMPTEURS VIT. CAL.15 + 30 COMPTEURS VIT	320		25/05/2007	2 535.00	15	1 183.00	1 352.00	169.00	1 352.00
2007304 Fourniture de 2 compteurs de vitesse calibre 1	320		29/06/2007	78.00	15	35.00	43.00	5.00	40.00
2007305 48 COMPTEURS DE VITESSE CALIBRE 15	320		29/06/2007	1 872.00	15	868.00	1 004.00	124.00	992.00
2007306 20 COMPTEURS CAL. 30 + 10 COMPTEURS	320		09/07/2007	2 699.70	15	1 253.00	1 446.70	179.00	1 432.00
2007307 80 COMPTEURS CALIBRE 15	320		10/07/2007	2 552.80	15	1 190.00	1 362.80	170.00	1 360.00

# I - CONSTRUCTIONS, INSTALLATIONS ET AGENCEMENTS DES BATIMENTS

Désignation des ensembles	Services utilisateur	Surface des terrains	Date d'acq.	Valeur d'Acquisition	Durée Amort.	Cumul des amort. Antérieurs	VNC au 1/01 de l'exercice	Amortissement de l'exercice	Amortissement total
2007383 80 COMPTEURS DE VITESSE CALIBRE 15 C	320		01/08/2007	2 552.80	15	1 190.00	1 362.80	170.00	1 360.00
2007384 2 COMPTEURS DE VITESSE CALIBRE 80 A	320		01/08/2007	960.00	15	448.00	512.00	64.00	512.00
2007391 FOURNITURE DE 280 COMPTEURS DE VITESSE CALIBRE	320		20/09/2007	9 746.80	15	4 543.00	5 203.80	649.00	5 192.00
2007392 FOURNITURE DE 40 COMPTEURS DE VITESSE CALIBRE	320		20/09/2007	2 704.00	15	1 260.00	1 444.00	180.00	1 440.00
2007393 FOURN. DE 2 COMPTEURS DE VITESSE CAL. 80 À BRI	320		20/09/2007	960.00	15	448.00	512.00	64.00	512.00
2007394 RENOUVEL.EXTENSION RESEAUX EAU COLMAR	320		25/09/2007	36 988.83	40	5 544.00	31 444.83	924.00	6 468.00
2007395 EXTENSION RESEAUX EAU COLMAR	320		01/01/2007	3 040.37	40	456.00	2 584.37	76.00	532.00
2007396 TRAVAUX EXTENSION RESEAU RUE HOHMUR A TURCKHE	320		25/09/2007	2 669.00	40	396.00	2 273.00	66.00	462.00
2007400 ACPTÉ N°1 TVX EAU CARREFOUR DU LIGIBEL A WINTZ	320		18/09/2007	92 800.80	40	13 920.00	78 880.80	2 320.00	16 240.00
2007401 SS-TRAITANCE FORAGE TVX EAU POTABLE CARR. LIGI	320		18/09/2007	35 203.20	40	5 280.00	29 923.20	880.00	6 160.00
2007402 RACCORDEMENT RESEAU RUE DE LA MITTELHARTH A CO	320		05/02/2007	2 084.81	40	312.00	1 772.81	52.00	364.00
2007403 PUBLIC. AVIS ATTRIBUTION MARCHE N°69/2006	320		14/02/2007	262.40	10	156.00	106.40	26.00	182.00
2007404 MISSION CSPS POUR LES TRAVAUX PL. SCHEURER KES	320		14/02/2007	300.00	10	180.00	120.00	30.00	210.00
2007405 RELEVÉ RESEAUX EAU COLMAR : R. GUTENBERG,DELAT	320		16/02/2007	785.10	10	468.00	317.10	78.00	546.00
2007406 TRX DEVIATION RD417 DEVOIEMENT	320		02/03/2007	65 085.75	40	9 762.00	55 323.75	1 627.00	11 389.00
2007407 MISSION PROTECTION SECURITE P/EAU RD7 WINTZENH	320		02/03/2007	450.00	10	270.00	180.00	45.00	315.00
2007408 RENOUVELLEMENT RESEAUX WINTZENHEIM	320		28/03/2007	43 057.50	40	6 456.00	36 601.50	1 076.00	7 532.00
2007410 JONCTION RESEAUX EAU POTABLE RUE BOLLE/RUE REN	320		29/03/2007	14 708.00	40	2 202.00	12 506.00	367.00	2 569.00
2007411 ETUDES GEOLOGIQUES + GEOTECHNIQUES AV. DE LORR	320		29/03/2007	1 803.04	10	1 080.00	723.04	180.00	1 260.00
2007412 PUBLICATION AVIS ATTRIBUTION MARCHE DEVOIEMENT	320		13/04/2007	259.20	10	150.00	109.20	25.00	175.00
2007413 RENOUVELLEMENT RESEAUX EAU POTABLE RUE DES ANC	320		19/04/2007	37 899.70	40	5 682.00	32 217.70	947.00	6 629.00
2007414 ACPTÉ N°4 ET SOLDE MAITRISE D'OEUVRE EAU POTAB	320		24/05/2007	9 827.33	40	1 470.00	8 357.33	245.00	1 715.00
2007415 RACCORD. CANALISATIONS ET OUVRAGES NOUVEAUX RD	320		26/06/2007	3 415.92	40	510.00	2 905.92	85.00	595.00
2007416 SIT. N°3 TRAVAUX PLACE SCHEURER KESTNER A COLM	320		13/07/2007	974.16	40	144.00	830.16	24.00	168.00
2007417 TVX EXTENSION RESEAUX EAU RUE DE L'HUILERIE	320		05/02/2007	21 924.00	40	3 288.00	18 636.00	548.00	3 836.00
2007418 TRAVAUX EXTENSION RESEAU EAU LAUCHWERB A COLMA	320		12/07/2007	9 950.00	40	1 488.00	8 462.00	248.00	1 736.00
2007419 CSPS CHANTIER LAUCHWERB COLMAR	320		22/08/2007	266.00	10	156.00	110.00	26.00	182.00
2007420 CSPS TRX RUE DE HERRLISHEIM COLMAR	320		18/06/2007	289.00	10	168.00	121.00	28.00	196.00
2007421 TRX EXTENSION RESEAUX EAU R. DE HERRLISHEIM CO	320		15/06/2007	20 768.50	40	3 114.00	17 654.50	519.00	3 633.00
2007422 RACCORD. CANALISATIONS ET OUVRAGES R.HERRLISHE	320		26/06/2007	2 310.63	40	342.00	1 968.63	57.00	399.00
2007423 TRAVAUX EXTENSION DU RESEAU EAU RUE DE HERRLIS	320		12/07/2007	2 584.00	40	384.00	2 200.00	64.00	448.00
2007424 RACCORD. CANALIS. + OUVRAGES NOUVEAU RUE HOHMU	320		07/08/2007	1 747.03	40	258.00	1 489.03	43.00	301.00
2007438 AC.N°1 EXTENS.RESEAUX CAR.R RTE ROMAINE/RTE WE	320		26/09/2007	34 984.80	40	5 244.00	29 740.80	874.00	6 118.00
2007439 AC.N°2 TRX EAU R. GRENOUILLERE + GRAND'RUE A C	320		26/09/2007	39 102.50	40	5 862.00	33 240.50	977.00	6 839.00
2007440 REAL. DE 2 SONDAGES CARREF. DU LIGIBEL A WINTZ	320		26/09/2007	2 022.00	50	280.00	1 742.00	40.00	320.00
2007505 RACCORDEMENT CANALISATION RUE HERZOG WETTOLSHE	320		25/09/2007	2 422.72	40	360.00	2 062.72	60.00	420.00
2007506 raccordement canalisations Rue Romaine Turckhe	320		25/09/2007	4 449.70	40	666.00	3 783.70	111.00	777.00

# I - CONSTRUCTIONS, INSTALLATIONS ET AGENCEMENTS DES BATIMENTS

Désignation des ensembles	Services utilisateur	Surface des terrains	Date d'acq.	Valeur d'Acquisition	Durée Amort.	Cumul des amort. Antérieurs	VNC au 1/01 de l'exercice	Amortissement de l'exercice	Amortissement total
2007507 Raccordement canalisations rte Romaine Turckhe	320		25/09/2007	546.68	40	78.00	468.68	13.00	91.00
2007508 raccordement canalisations Lauch Werb Colmar	320		25/09/2007	3 045.70	40	456.00	2 589.70	76.00	532.00
2007511 Raccordement canalisation impasse Billing Colm	320		25/09/2007	1 182.45	40	174.00	1 008.45	29.00	203.00
2007512 raccordement canalisation r.Clémenceau Ingersh	320		25/09/2007	12 355.78	40	1 848.00	10 507.78	308.00	2 156.00
2007523 phase conception+réalisation rues Grenouillère	320		10/10/2007	877.50	40	126.00	751.50	21.00	147.00
2007533 TRX PARKING COLMAR	320		26/10/2007	25 164.00	40	3 774.00	21 390.00	629.00	4 403.00
2007535 TRX RENOUV RUE CLEMENCEAU INGERSHEIM	320		26/10/2007	65 592.00	40	9 834.00	55 758.00	1 639.00	11 473.00
2007536 TRX RUE DU 22 AOÛT INGERHEIM	320		26/10/2007	14 191.00	40	2 124.00	12 067.00	354.00	2 478.00
2007537 TRX ÉCLAIRAGE PUBLIC (GÉNIE CIVIL) RUE CLEMENC	320		26/10/2007	12 154.95	40	1 818.00	10 336.95	303.00	2 121.00
2007538 TRX RNVLLT RUE CLEMENCEAU WINTZENHEIM	320		29/10/2007	75 903.70	40	11 382.00	64 521.70	1 897.00	13 279.00
2007539 TRX RUE CLEMENCEAU WINTZENHEIM	320		29/10/2007	10 671.00	40	1 596.00	9 075.00	266.00	1 862.00
2007540 TRX RUE GRENOUILLE ET GRD RUE COLMAR	320		29/10/2007	46 954.25	40	7 038.00	39 916.25	1 173.00	8 211.00
2007542 ACHAT 200 COMPTEURS EAU	320		02/11/2007	6 817.00	15	3 178.00	3 639.00	454.00	3 632.00
2007543 TRX CHAMP CAPTANT DU KASTENWALD	320		02/11/2007	11 535.62	50	1 380.00	10 155.62	230.00	1 610.00
2007552 PV DE CONSTATS CONTRADICTOIRES PARCELLE	320		26/11/2007	1 465.37	50	174.00	1 291.37	29.00	203.00
2007553 PARCELLES FORETS NEULAND - KASTENWALD	320		26/11/2007	1 440.00	50	168.00	1 272.00	28.00	196.00
2007566 TRAVAUX RNVLLT TRANCHE FERME RUE CLEMENCEAU CO	320		29/11/2007	27 180.80	40	4 074.00	23 106.80	679.00	4 753.00
2007567 TRAVAUX RNVLLT RUE CLEMENCEAU COLMAR	320		29/11/2007	1 906.90	40	282.00	1 624.90	47.00	329.00
2007568 CANALISATIONS CHAMP CAPTANT KASTENWALD	320		30/11/2007	728 249.46	50	87 384.00	640 865.46	14 564.00	101 948.00
2007600 TVX EAU POTABLE TOITURE RESERVOIR INGERSHEIM	320		08/10/2007	1 941.00	40	288.00	1 653.00	48.00	336.00
2007602 CSPTS DEVOIEMENT CANAL. EAU CARREF. LIGIBEL A W	320		08/10/2007	772.00	10	462.00	310.00	77.00	539.00
2007737 AC.N°2 REN.CONDUITE ADDUCTION EAU CARREF.LIGIB	320		22/11/2007	70 399.00	40	10 554.00	59 845.00	1 759.00	12 313.00
2007764 TVX CANALISAT. CREATION CHAMP CAPTANT KASTENWA	320		22/11/2007	117 941.00	50	14 148.00	103 793.00	2 358.00	16 506.00
2007765 CSPTS RUE DU 22 AOUT A INGERSHEIM	320		22/11/2007	243.00	40	36.00	207.00	6.00	42.00
2007766 CSPTS AVENUE CLEMENCEAU A WINTZENHEIM	320		22/11/2007	818.00	40	120.00	698.00	20.00	140.00
2007799 ACTUALISATION DU MABOC N°13/2004 TRANCHE 2006-	320		04/12/2007	27 792.81	40	4 164.00	23 628.81	694.00	4 858.00
2007800 ACTUALISATION DU MABOC N°13/2004 TRANCHE 2006-	320		04/12/2007	28 195.35	40	4 224.00	23 971.35	704.00	4 928.00
2007801 ACTUALISATION DU MABOC N°13/2004 TRANCHE 2006-	320		04/12/2007	5 094.54	40	762.00	4 332.54	127.00	889.00
2007802 ACTUALISATION DU MABOC N°13/2004 TRANCHE 2006-	320		04/12/2007	2 983.56	40	444.00	2 539.56	74.00	518.00
2007804 ACPTÉ N°3 TRVX CANALISAT° CHAMP CAPTANT KASTEN	320		11/12/2007	12 590.99	50	1 506.00	11 084.99	251.00	1 757.00
2007805 Acpte n°3 trvx canalisat° champ captant Kaste	320		11/12/2007	27 960.00	50	3 354.00	24 606.00	559.00	3 913.00
2007806 ACPTÉ N°3 TRVX CANALISAT° CHAMP CAPTANT KASTEN	320		11/12/2007	1 125 137.82	50	135 012.00	990 125.82	22 502.00	157 514.00
2007938 AVIS APPEL PUBLIC CONCURRENCE MAITRISE OEUVRE	320		05/02/2007	561.00	40	98.00	463.00	14.00	112.00
2007940 AAPC TRX RENOUVEL. ET EXTENSION DES RESEAUX	320		10/05/2007	702.00	40	119.00	583.00	17.00	136.00
2007941 AAPC TRAVAUX RENOUVELLEMENT ET EXT. RESEAUX	320		11/05/2007	672.00	40	112.00	560.00	16.00	128.00
2007943 AVIS OUV. ENQUETES UTILITE PUBLIQUE + PARCELLA	320		20/06/2007	364.80	50	35.00	329.80	7.00	42.00
2007944 AAPC TRAVAUX EAU POTABLE RUE CLEMENCEAU A WINT	320		20/06/2007	400.00	40	70.00	330.00	10.00	80.00

# I - CONSTRUCTIONS, INSTALLATIONS ET AGENCEMENTS DES BATIMENTS

Désignation des ensembles	Services utilisateur	Surface des terrains	Date d'acq.	Valeur d'Acquisition	Durée Amort.	Cumul des amort. Antérieurs	VNC au 1/01 de l'exercice	Amortissement de l'exercice	Amortissement total
2007945 AAPC TRX EAU POTABLE CARREFOUR LIGIBEL WI NTZE	320		20/06/2007	390.40	40	63.00	327.40	9.00	72.00
2007946 INSERT° BOAMP AAPC TRX EAU CARREFOUR LIGIBEL W	320		29/06/2007	50.00	40	7.00	43.00	1.00	8.00
2007947 INSERT° BOAMP AAPC TRX RUE CLEMENCEAU A WINTZE	320		29/06/2007	50.00	40	7.00	43.00	1.00	8.00
2007948 AVIS OUVERT ENQUETES UTILITE PUBLIQ ET PARCELL	320		29/06/2007	576.00	50	55.00	521.00	11.00	66.00
2007949 AVIS OUV.ENQUETES UTILITE PUBLIQ ET PARCELLAIR	320		29/06/2007	364.80	50	35.00	329.80	7.00	42.00
2008000133 RENOUVELLEMENT BRANCHEMENT WINTZ	320		28/02/2008	14 863.30	40	2 226.00	12 637.30	371.00	2 597.00
2008000737 Travaux eau financés par tiers 3ème trimestre	320		18/04/2008	138 535.20	33	25 188.00	113 347.20	4 198.00	29 386.00
2008001339 RACCORDEMENT + DESINFECTION OUVRAGES NOUVEAUX	320		15/07/2008	2 952.84	40	438.00	2 514.84	73.00	511.00
2008110 RELEVÉ ET SAISIE RESEAUX EAU RUE DE BELFORT	320		12/02/2008	342.00	40	48.00	294.00	8.00	56.00
2008111 RELEVÉ ET SAISIE RESEAUX EAU RUE DE LA CAVALER	320		12/02/2008	67.50	40	6.00	61.50	1.00	7.00
2008112 RELEVÉ ET SAISIE RESEAUX EAU	320		12/02/2008	3 038.55	40	450.00	2 588.55	75.00	525.00
2008113 EXTENSION RESEAUX EAU POTABLE	320		12/02/2008	237.60	40	30.00	207.60	5.00	35.00
2008114 EXTENSION EAU RUE DE LA CROIX HOUSSEN	320		13/02/2008	1 812.00	40	270.00	1 542.00	45.00	315.00
2008115 TERRASSEMENT ET GROS OEUVRE KASTENWALD	320		08/02/2008	50.00	50	5.00	45.00	1.00	6.00
2008122 EXTENSION RESEAUX EAU RUE DE HERRLISHEIM	320		12/02/2008	337.20	40	48.00	289.20	8.00	56.00
2008130 AAPC TRAVAUX EAU POTABLE RUE SAINTE CATHERINE	320		22/02/2008	774.00	50	75.00	699.00	15.00	90.00
2008134 RENOUVELLEMENT BRANCHEMENT WINTZ	320		28/02/2008	80.00	40	12.00	68.00	2.00	14.00
2008135 AAPC MAÎTRISE D'OEUVRE EAU POTABLE 2008	320		28/02/2008	50.00	50	5.00	45.00	1.00	6.00
2008139 TRAVAUX EAU 2E PHASE CAMPS DES NOMADES	320		26/03/2008	15 443.00	40	2 316.00	13 127.00	386.00	2 702.00
2008140 CONCEPTION REALISATION CHAMP CAPTANT DU KASTEN	320		19/03/2008	1 365.36	50	162.00	1 203.36	27.00	189.00
2008141 RÉTABLISSEMENT LIMITES PROPRIÉTÉS+RECHERCHE BO	320		19/03/2008	7 798.48	50	930.00	6 868.48	155.00	1 085.00
2008142 TRAVAUX DE SIGNALISATION TEMPORAIRE	320		19/03/2008	13 856.80	33	2 514.00	11 342.80	419.00	2 933.00
2008143 DERIVATION EAUX SOUT. KASTENWALD	320		19/03/2008	169.52	50	18.00	151.52	3.00	21.00
2008148 DEBOURS PV CONSTAT IMPLANTATION CONDUIT	320		24/01/2008	9.15	50		9.15		
2008149 TRAVAUX INSTALLATION CHANTIER	320		05/05/2008	38 500.00	50	4 620.00	33 880.00	770.00	5 390.00
2008150 ALIMENTATION EAU POTABLE COLMAR ET REGION	320		05/05/2008	13 033.44	50	1 560.00	11 473.44	260.00	1 820.00
2008151 EAU POTABLE-WINTZENHEIM RD83	320		05/05/2008	1 301.00	40	192.00	1 109.00	32.00	224.00
2008160 TRAVAUX RENOUVELLEMENT EAU RUE H. DUNANT	320		13/06/2008	542.00	40	78.00	464.00	13.00	91.00
2008161 TERRASSEMENT/GROS OEUVRE CHAMP CAPTANT KASTENW	320		03/06/2008	42 651.42	50	5 118.00	37 533.42	853.00	5 971.00
2008162 TERRASSEMENT/GROS OEUVRE CHAMP CAPTANT KASTENW	320		12/06/2008	55 297.50	50	6 630.00	48 667.50	1 105.00	7 735.00
2008164 TRAVAUX RENOUVELLEMENT RUE DE L'OVERHARTH À CO	320		23/06/2008	34 787.90	40	5 214.00	29 573.90	869.00	6 083.00
2008165 RENOUV. RÉSEAU EAU RUE HENRI DUNANT À COLMAR	320		23/06/2008	43 551.30	40	6 528.00	37 023.30	1 088.00	7 616.00
2008166 RENOUVELLEMENT RENFORCEMENT... RUE DU GAZ À CO	320		23/06/2008	1 893.80	40	282.00	1 611.80	47.00	329.00
2008170 SOUS-TRAITANCE MEP SIGNALISATION PROVISoire	320		24/06/2008	9 673.50	40	1 446.00	8 227.50	241.00	1 687.00
2008173 Raccordement ouvrages neufs rue Lasch à COLMAR	320		15/07/2008	234.00	40	30.00	204.00	5.00	35.00
2008174 AAPC RENOUV. RESEAU EAU RUE PASTEUR A WINTZENH	320		15/07/2008	27.50	10	10.00	17.50	2.00	12.00
2008175 RENOUV. EAU R. LAUCH COLMAR/R. HÊTRE WINTZENHE	320		15/07/2008	55.00	50	5.00	50.00	1.00	6.00

# I - CONSTRUCTIONS, INSTALLATIONS ET AGENCEMENTS DES BATIMENTS

Désignation des ensembles	Services utilisateur	Surface des terrains	Date d'acq.	Valeur d'Acquisition	Durée Amort.	Cumul des amort. Antérieurs	VNC au 1/01 de l'exercice	Amortissement de l'exercice	Amortissement total
2008182 RENOUVEL. RESEAU EAU RUE DE LA GARE COLMAR	320		29/08/2008	62 210.69	40	9 330.00	52 880.69	1 555.00	10 885.00
2008183 DEVOIEMENT CANALISATION EAU CROIX BLANCHE COLM	320		29/08/2008	31 357.60	40	4 698.00	26 659.60	783.00	5 481.00
2008184 DEVOIEMENT RESEAU EAU AVENUR DE LORRAINE	320		29/08/2008	7 454.48	40	1 116.00	6 338.48	186.00	1 302.00
2008186 RENOUVEL. RENFORCEM. REAHAB. RESEAU	320		02/09/2008	220.00	40	30.00	190.00	5.00	35.00
2008188 TRX CANALISATIONS CREATION CHAMP KASTENWALD	320		29/09/2008	97 408.70	50	11 688.00	85 720.70	1 948.00	13 636.00
2008189 TRAVAUX CANALISATIONS CREATION CHAMP KASTENWAL	320		29/09/2008	35 403.35	50	4 248.00	31 155.35	708.00	4 956.00
2008191 RENOUV. RESEAU EAU RUE DU MANEGE A COLMAR	320		03/11/2008	102 363.69	40	15 354.00	87 009.69	2 559.00	17 913.00
2008195 MENUISERIE ALU METALLERIE KASTENWALD	320		07/11/2008	9 797.33	50	1 170.00	8 627.33	195.00	1 365.00
2008200 PV DE CONSTAT BORNES A SUNDHOFFEN POUR KASTENW	320		26/02/2008	406.22	50	48.00	358.22	8.00	56.00
20082003 23 COMPTEURS D'EAU FROIDE CALIBRE 15	320		26/02/2008	897.00	15	354.00	543.00	59.00	413.00
2008201 PV DE CONSTAT BORNES A SUNDHOFFEN POUR KASTENW	320		26/02/2008	10.01	50		10.01		
2008211 RACCORDEMENT AUX OUVRAGES RUE GRENOILLERE COL	330		13/03/2008	1 858.40	40	276.00	1 582.40	46.00	322.00
2008212 RACCORDEMENT OUVRAGES EN SERVICE PARKING DREYF	320		13/03/2008	2 130.52	40	318.00	1 812.52	53.00	371.00
2008213 RACCORD. AUX OUVRAGES EN SERVICE RUE CROIX A H	320		13/03/2008	3 621.14	40	540.00	3 081.14	90.00	630.00
2008214 RACCORDEMENT CANALISATION RUE CLEMENCEAU A ING	320		14/03/2008	1 885.39	40	282.00	1 603.39	47.00	329.00
2008215 MATERIAIS. TEMPORAIRE PARCELLES BOISEES KASTE	320		14/03/2008	2 476.00	50	294.00	2 182.00	49.00	343.00
2008220 AC.N°3 FINAL EXTENS. RESEAU EAU UNTERER TRAENW	331		01/04/2008	2 484.64	50	294.00	2 190.64	49.00	343.00
2008227 AC. N° 1 RENOUV. CONDUITE EAU LIGIBEL	320		09/04/2008	117 138.82	40	17 568.00	99 570.82	2 928.00	20 496.00
2008232 AC.N°6 TRX CANALISATIONS CHAMP CAPTANT KAS	320		14/05/2008	1 058 900.88	50	127 068.00	931 832.88	21 178.00	148 246.00
2008233 AC. N°6 TRVX CANALISATIONS KASTENWALD - LOT	320		14/05/2008	10 208.00	50	1 224.00	8 984.00	204.00	1 428.00
2008234 MISSION CSPS RENOUV. EAU RUE DU GAZ A COLMAR	320		16/05/2008	381.00	40	54.00	327.00	9.00	63.00
2008235 CSPS RENOUV. RESEAU EAU R. CHANOINE MARTIN TUR	320		16/05/2008	197.00	40	24.00	173.00	4.00	28.00
2008237 AC.N°6 HONORAIRES MAITR.OEUVRE KASTENWAL	320		30/05/2008	22 111.76	50	2 652.00	19 459.76	442.00	3 094.00
2008238 AC. N°6 MISSION CSPS CHAMP CAPTANT DU KASTENWA	320		29/05/2008	1 398.50	50	162.00	1 236.50	27.00	189.00
2008241 SUPPRESS. DU PORTAIL RESERVOIR EAU POTABLE ING	320		06/06/2008	742.00	15	294.00	448.00	49.00	343.00
2008257 AAPC RENOUV. RESEAU EAU R. DE NORMANDIE A HORB	320		04/07/2008	227.84	50	20.00	207.84	4.00	24.00
2008258 DESINFECT.+ RACCORDEMENT OUVRAGES NVX R. CHANO	320		04/07/2008	1 259.75	40	186.00	1 073.75	31.00	217.00
2008259 DÉSINFECTION/RACCORDEMENT OUVRAGES NVX R.OBERH	320		04/07/2008	3 336.61	40	498.00	2 838.61	83.00	581.00
2008260 CHGT DE 8 COMPTEURS SUITE RNVLLT BRANCHEMENTS	320		04/07/2008	318.38	40	42.00	276.38	7.00	49.00
2008261 DÉSINFECTION & RACCORDEMENT OUVRAGES NVX R. DU	320		04/07/2008	4 476.02	40	666.00	3 810.02	111.00	777.00
2008262 REPRISE DE 10 BRANCHEMENTS SUITE RNVLLT RUE DU	320		04/07/2008	564.37	40	84.00	480.37	14.00	98.00
2008263 DÉSINFECT.& RACCORDEMENT OUVRAGES NVX R. DU GA	320		04/07/2008	2 980.19	40	444.00	2 536.19	74.00	518.00
2008264 REPR. BRANCHEMENT SUITE RNVLLT CONDUITE RUE GA	320		04/07/2008	89.37	40	12.00	77.37	2.00	14.00
2008270 AC. N°3 TERRASSEMENT + GROS OEUVRE CHAMP CAPTA	320		16/07/2008	37 327.43	50	4 476.00	32 851.43	746.00	5 222.00
2008271 AAPC RENOUV. EAU R.LA LAUCH COLMAR R.HETRE WIN	320		16/07/2008	738.00	50	70.00	668.00	14.00	84.00
2008272 AAPC RENOUV. RESEAU EAU POTABLE RUE PASTEUR WI	320		16/07/2008	366.00	50	35.00	331.00	7.00	42.00
2008273 AAPC RENOUV. RESEAU EAU RUE DE NORMANDIE HORBO	320		16/07/2008	627.00	50	60.00	567.00	12.00	72.00

# I - CONSTRUCTIONS, INSTALLATIONS ET AGENCEMENTS DES BATIMENTS

Désignation des ensembles	Services utilisateur	Surface des terrains	Date d'acq.	Valeur d'Acquisition	Durée Amort.	Cumul des amort. Antérieurs	VNC au 1/01 de l'exercice	Amortissement de l'exercice	Amortissement total
2008282 CSPS RENOUV.RESEAU EAU POTABLE R.DE LATTRE HOU	320		30/07/2008	611.00	40	90.00	521.00	15.00	105.00
2008284 MISSION CSPS RENOUV. RESEAU EAU RUE LASCH A CO	320		30/07/2008	450.00	40	66.00	384.00	11.00	77.00
2008285 AC. N°7 MISSION CSPS CHAMP CAPTANT DU KASTENWA	320		30/07/2008	1 395.70	50	162.00	1 233.70	27.00	189.00
2008288 RENOUV.RESEAU EAU R. DE LATTRE ET LADHOF HOUSS	320		31/07/2008	23 083.40	40	3 462.00	19 621.40	577.00	4 039.00
2008304 PUBLICATION AAPC TRX R. RISLER/SOLIDARITE CC	320		26/03/2008	55.00	50	5.00	50.00	1.00	6.00
2008305 PUBLICATION AAPC TRX RUE STE CATHERINE COLMAR	320		26/03/2008	55.00	50	5.00	50.00	1.00	6.00
2008306 PUBLICATION AVIS DUP DÉRIVATION EAUX SOUTERRAI	320		25/03/2008	146.70	50	12.00	134.70	2.00	14.00
2008310 CSPS RUE DE L'OVERHARTH TRANCHE 2 COLMAR	320		27/03/2008	450.00	40	66.00	384.00	11.00	77.00
2008311 RENOUVELEMENT RÉSEAU EAU RUE OBERHART COLMAR	320		27/03/2008	42 193.35	40	6 324.00	35 869.35	1 054.00	7 378.00
2008316 MAÎTRISE D'OEUVRE KASTENWALD	320		08/04/2008	30 806.34	50	3 696.00	27 110.34	616.00	4 312.00
2008325 BRANCH. EXTENSIONS RESEAU FINANCES PAR TIERS	320		21/04/2008	125 346.15	33	22 788.00	102 558.15	3 798.00	26 586.00
2008326 TRX CANALISATIONS CHAMP CAPTANT DU KASTENWALD	320		29/04/2008	521 781.13	50	62 610.00	459 171.13	10 435.00	73 045.00
2008327 TRX CANALISATIONS CHAMP CAPTANT KASTENWALD	320		29/04/2008	2 400.00	50	288.00	2 112.00	48.00	336.00
2008328 TRX CANALISATIONS CHAMP CAPTANT KASTENW	320		29/04/2008	3 300.00	50	396.00	2 904.00	66.00	462.00
2008338 TRX RENOUVELLEMENT RESEAU. COLMAR	320		27/05/2008	31 503.00	40	4 722.00	26 781.00	787.00	5 509.00
2008339 TRX.RENOUV. RENF.EXTENSION RÉSEAUX RUE GAZ COL	320		27/05/2008	29 852.35	40	4 476.00	25 376.35	746.00	5 222.00
2008340 EXTENSION RESEAU EAU RUE CHANOINE MARTIN TURCK	320		27/05/2008	10 839.40	40	1 620.00	9 219.40	270.00	1 890.00
2008344 RENOUV. EAU RUES RISSLER/SOLIDARITÉ À COLMAR	320		20/06/2008	94 079.46	40	14 106.00	79 973.46	2 351.00	16 457.00
2008346 RENOUV. EAU CARREFOUR LIGIBEL / RD 4 WINTZ/COL	320		24/06/2008	6 758.13	40	1 008.00	5 750.13	168.00	1 176.00
2008347 MISSION CSPS RUE DE LA SOLIDARITÉ À COLMAR	320		24/06/2008	289.00	40	42.00	247.00	7.00	49.00
2008350 MISSION CSPS RUE RISLER À COLMAR	320		25/06/2008	450.00	40	66.00	384.00	11.00	77.00
2008356 TRX RENOUV. EAU POTABLE RUE G. LASCH COLMAR	320		29/07/2008	54 033.90	40	8 100.00	45 933.90	1 350.00	9 450.00
2008357 RENOUV.RES.RUES RISLER/SOLIDARITE.COLMAR	320		29/07/2008	7 515.05	40	1 122.00	6 393.05	187.00	1 309.00
2008359 DEVOIEMENT EAU RN 83 AVENUE LORRAINE COLMAR	320		30/07/2008	115 935.90	40	17 388.00	98 547.90	2 898.00	20 286.00
2008360 TRX CANALISATIONS CREATION CHAMP CAPTANT	320		31/07/2008	447 095.72	40	67 062.00	380 033.72	11 177.00	78 239.00
2008367 MISSION CSPS RENOUV. RESEAU EAU RUE DE LA GARE	320		01/08/2008	818.00	40	120.00	698.00	20.00	140.00
2008379 CREATION CHAMP CAPTANT EAU POTABLE	320		12/08/2008	27 529.29	50	3 300.00	24 229.29	550.00	3 850.00
2008380 RENOUV.RESEAU.GIRATOIRE CROIX BLANCHE COLMAR	320		13/08/2008	266.00	40	36.00	230.00	6.00	42.00
2008381 BRANCH.EXTENS. RESEAU FINANCES PAR TIERS 1ER T	320		13/08/2008	32 367.06	33	5 880.00	26 487.06	980.00	6 860.00
2008395 OPERATION.RACCORD.CANALISATIONS.GRAND RUE HORB	330		01/09/2008	667.97	40	96.00	571.97	16.00	112.00
2008396 SIGNALISATION CHANTIER EAU RTE NEUF-BRISACH.CO	320		02/09/2008	1 625.72	40	240.00	1 385.72	40.00	280.00
2008397 CSPS RENOUVEL. EAU AVENUE DE LORRAINE COLMAR	320		02/09/2008	1 761.00	40	264.00	1 497.00	44.00	308.00
2008398 RENOUV. EAU RUE SAINTE CATHERINE COLMAR	320		29/08/2008	58 167.39	40	8 724.00	49 443.39	1 454.00	10 178.00
2008399 RENOUV. EAU RUE SAINTE CATHERINE A COLMAR	320		29/08/2008	15 511.10	40	2 322.00	13 189.10	387.00	2 709.00
2008407 PEINTURES CHAMP CAPTANT DU KASTENWALD	320		12/09/2008	7 460.25	50	894.00	6 566.25	149.00	1 043.00
2008408 COUVERTURE ZINGUERIE BOIS CHAMP CAPTANT	320		12/09/2008	9 707.47	50	1 164.00	8 543.47	194.00	1 358.00
2008409 RAC.OUVRAGES EN SERVICE RUE SOLIDARITE COLMAR	320		16/09/2008	4 734.06	40	708.00	4 026.06	118.00	826.00



# I - CONSTRUCTIONS, INSTALLATIONS ET AGENCEMENTS DES BATIMENTS

Désignation des ensembles	Services utilisateur	Surface des terrains	Date d'acq.	Valeur d'Acquisition	Durée Amort.	Cumul des amort. Antérieurs	VNC au 1/01 de l'exercice	Amortissement de l'exercice	Amortissement total
2008410 RENOUVEL.BRANCHEMENTS RUE DE LA SOLIDARITE A C	320		16/09/2008	671.00	40	96.00	575.00	16.00	112.00
2008411 INTERV.5 BRANCH.RENOUV. RUE DE LA GARE COLMAR	320		16/09/2008	292.50	40	42.00	250.50	7.00	49.00
2008412 INTERV.21 BRANCH.RENOUV. RUE OBERHARTH COLMAR	320		16/09/2008	1 228.50	40	180.00	1 048.50	30.00	210.00
2008413 TERRAS. GROS OEUVRE CHAMP CAPTANT DU KASTENWAL	320		15/09/2008	41 926.67	50	5 028.00	36 898.67	838.00	5 866.00
2008415 RACCORDEMENT RESEAU RENUOV. RUE DE LATTRE A HO	320		16/09/2008	17 580.07	40	2 634.00	14 946.07	439.00	3 073.00
2008416 INTERVENTION.BRANCHEMENTS RUE DE LATTRE A HOUS	320		16/09/2008	585.00	40	84.00	501.00	14.00	98.00
2008417 FEU PROVISOIRE PONT SNCF NORD COLMAR	320		16/09/2008	1 133.00	40	168.00	965.00	28.00	196.00
2008442 MISSION CSPTS CHAMP CAPTANT DU KASTENWALD	320		23/09/2008	1 407.53	50	168.00	1 239.53	28.00	196.00
2008443 MISSION CSPTS RENUOV.EAU RUE SAINTE CATHERINE C	320		23/09/2008	680.00	40	102.00	578.00	17.00	119.00
2008472 RENOUV.RESEAU EAU RUE NORMANDIE + AVANCE.HORBO	320		10/12/2008	64 327.15	40	9 648.00	54 679.15	1 608.00	11 256.00
2008473 RENOUV.RESEAU EAU RUE NORMANDIE.HORBOURG	320		10/12/2008	2 071.80	40	306.00	1 765.80	51.00	357.00
2008478 INTERVENTION SUR 8 BRANCHEMENTS RUE DU MANEGE	320		11/12/2008	468.00	40	66.00	402.00	11.00	77.00
2008490 CHAMP CAPTANT KASTENWALD : EDITION DOCUMENTS	320		10/12/2008	1 421.40	50	168.00	1 253.40	28.00	196.00
2008503 ACPTTE N°3 DEVOIEMENT RESEAU EAU AVENUE DE LORR	320		01/10/2008	121 025.11	40	18 150.00	102 875.11	3 025.00	21 175.00
2008504 TRX RENUOVELL. RESEAU EAU RUE DE LA GARE A COL	320		01/10/2008	44 298.12	40	6 642.00	37 656.12	1 107.00	7 749.00
2008506 TRX RENUOV. E.P. RUE LASCH A COLMAR 2E AC.	331		01/10/2008	1 180.00	40	174.00	1 006.00	29.00	203.00
2008517 RELEVE+SAISIE DES RESEAUX PARKING PL. CPT DREY	320		08/10/2008	554.50	40	78.00	476.50	13.00	91.00
2008518 RELEVE+SAISIE RESEAUX RUE DE LA CROIX A HOUSSE	320		08/10/2008	537.86	40	78.00	459.86	13.00	91.00
2008519 RELEVE+SAISIE RESEAUX R.CLEMENCEAU WINTZ.+COLM	320		08/10/2008	1 717.35	40	252.00	1 465.35	42.00	294.00
2008520 RELEVE ET SAISIE RESEAUX E.P. RUE DU GAZ A C	320		07/10/2008	292.20	40	42.00	250.20	7.00	49.00
2008524 AC. N°3 RENUOV. EAU RUE SAINTE CATHERINE A COL	320		14/10/2008	10 406.49	40	1 560.00	8 846.49	260.00	1 820.00
2008525 AC. N°3 RENUOV. EAU RUE SAINTE CATHERINE A COL	320		14/10/2008	4 107.10	40	612.00	3 495.10	102.00	714.00
2008526 AC. N°2 RENUOV. EAU RUE SAINTE CATHERINE A COL	320		14/10/2008	40 748.48	40	6 108.00	34 640.48	1 018.00	7 126.00
2008527 AC. N°2 RENUOV. EAU RUE SAINTE CATHERINE A COL	320		14/10/2008	20 129.36	40	3 018.00	17 111.36	503.00	3 521.00
2008548 AC.N°1 MENUIS. ALU METALLERIE CHAMP CAPTANT KA	320		15/10/2008	21 749.03	50	2 604.00	19 145.03	434.00	3 038.00
2008549 TERRASSEMENT GROS OEUVRE CHAMP CAPTANT KASTENW	320		27/10/2008	31 491.15	50	3 774.00	27 717.15	629.00	4 403.00
2008550 AC.N°1 RENVLLT RUE GRENOUILLERE/GRAND RUE A CO	320		21/10/2008	14 775.25	40	2 214.00	12 561.25	369.00	2 583.00
2008554 MISSION CSPTS RENUOV. RES. EAU R. DU MANEGE COL	320		28/10/2008	772.00	40	114.00	658.00	19.00	133.00
2008558 REFECTION TOITURE POSTE TRANSFO DU FORAGE DORN	320		04/11/2008	3 910.32	15	1 560.00	2 350.32	260.00	1 820.00
2008559 RACCORD. CHAMP CAPTANT KASTENWALD AU RESEAU HT	320		04/11/2008	11 698.30	50	1 398.00	10 300.30	233.00	1 631.00
2008570 HONOR. MAITRISE D'OEUVRE CHAMP CAPTANT KASTENW	320		21/11/2008	9 708.10	50	1 164.00	8 544.10	194.00	1 358.00
2008571 TRAVAUX ETANCHEITE CHAMP CAPTANT DU KASTENWALD	320		21/11/2008	10 968.78	50	1 314.00	9 654.78	219.00	1 533.00
2008572 HONOR. MAITRISE D'OEUVRE CHAMP CAPTANT KASTENW	320		20/11/2008	30 809.71	50	3 696.00	27 113.71	616.00	4 312.00
2008577 TRAVAUX PROTECTION Foudre CHAMP CAPTANT KASTEN	320		01/12/2008	4 735.80	50	564.00	4 171.80	94.00	658.00
2008582 Raccordement canalisations eau rue Clemenceau	320		24/01/2008	21 516.23	40	3 222.00	18 294.23	537.00	3 759.00
2008583 RACCORDEMENT CANALISATION COLMAR	320		24/01/2008	8 932.02	40	1 338.00	7 594.02	223.00	1 561.00
2008594 HONORAIRES MAITRISE D OEUVRE	320		07/02/2008	23 697.18	50	2 838.00	20 859.18	473.00	3 311.00

# I - CONSTRUCTIONS, INSTALLATIONS ET AGENCEMENTS DES BATIMENTS

Désignation des ensembles	Services utilisateur	Surface des terrains	Date d'acq.	Valeur d'Acquisition	Durée Amort.	Cumul des amort. Antérieurs	VNC au 1/01 de l'exercice	Amortissement de l'exercice	Amortissement total
2008605 HONOR. MAÎTR. OEUVRE CHAMP CAPTANT KASTENWALD	320		02/12/2008	17 213.75	50	2 064.00	15 149.75	344.00	2 408.00
2008606 VOIRIE PROVISOIRE CHAMP CAPTANT DU KASTENWALD	320		02/12/2008	82 070.00	50	9 846.00	72 224.00	1 641.00	11 487.00
2008700 TRANCHE CONDITION. EAU RUE DE LATTRE /RUE LADH	320		05/12/2008	9 261.70	40	1 386.00	7 875.70	231.00	1 617.00
2008705 TRAVAUX INSTALLATION CHANTIER KASTENWALD	320		03/12/2008	42 183.75	50	5 058.00	37 125.75	843.00	5 901.00
2008706 MISSION CSPS CHAMP CAPTANT DU KASTENWALD	320		02/12/2008	802.76	50	96.00	706.76	16.00	112.00
2008707 CARRELAGE - CHAMP CAPTANT DU KASRENWALD	320		05/12/2008	8 235.18	50	984.00	7 251.18	164.00	1 148.00
2008713 VOIRIE PROVISOIRE KASTENWALD	320		09/12/2008	44 090.00	50	5 286.00	38 804.00	881.00	6 167.00
2008714 ELECTRICITE CHAMP CAPTANT DU KASTENWALD	320		09/12/2008	141 972.75	50	17 034.00	124 938.75	2 839.00	19 873.00
2008715 POMPES DU CHAMP CAPTANT DU KASTENWALD	320		08/12/2008	125 651.00	50	15 078.00	110 573.00	2 513.00	17 591.00
2008716 POMPES DU CHAMP CAPTANT DU KASTENWALD	320		08/12/2008	67 274.18	50	8 070.00	59 204.18	1 345.00	9 415.00
2008717 ÉQUIPEMENTS HYDRAULIQUES KASTENWALD	320		10/12/2008	187 098.36	50	22 446.00	164 652.36	3 741.00	26 187.00
2008718 TERRASSEMENT GROS OEUVRE KASTENWALD	320		10/12/2008	9 929.61	50	1 188.00	8 741.61	198.00	1 386.00
2008719 DOUBLAGE FAUX PLAFOND KASTENWALD	320		11/12/2008	2 780.85	50	330.00	2 450.85	55.00	385.00
2008810 INDEMN. M. J-M FELTZ COMMISSAIRE-ENQUÊTEUR KAS	320		30/01/2008	1 923.55	50	228.00	1 695.55	38.00	266.00
2008811 ACPTÉ N°4 MISSION CSPS CHAMP CAPTANT DU KASTEN	320		01/02/2008	1 359.65	50	162.00	1 197.65	27.00	189.00
2008812 CSPS EXTENS. RES. EAU POTABLE R. LA CROIX HOUS	320		01/02/2008	312.00	40	42.00	270.00	7.00	49.00
2008826 HONORAIRES MAITRISE DOEUVRE KASTENWALD	320		06/02/2008	9 347.12	50	1 116.00	8 231.12	186.00	1 302.00
2008830 SITUATION 5 TRANCHE COND. N°2 QUARTIER CPT DRE	320		11/02/2008	6 443.00	40	966.00	5 477.00	161.00	1 127.00
2008831 AC. N°4 TRX CANALISATIONS CHAMP CAPTANT KASTEN	320		08/02/2008	1 114 853.33	50	133 782.00	981 071.33	22 297.00	156 079.00
2008832 AC.N°4 TRX CANALISATIONS CHAMP CAPTANT KASTE	320		08/02/2008	27 690.00	50	3 318.00	24 372.00	553.00	3 871.00
2008833 AC.4 TRX CANALISATIONS CHAMP CAPTANT KASTENWAL	320		08/02/2008	12 888.00	50	1 542.00	11 346.00	257.00	1 799.00
2008834 AC.1 EXTENSION RESEAU EAU R. DE LA CROIX A HOU	320		08/02/2008	33 005.30	40	4 950.00	28 055.30	825.00	5 775.00
2008836 RELEVÉ DES RESEAUX RUE DE L'HUILERIE A TURCKHE	331		11/02/2008	529.50	10	312.00	217.50	52.00	364.00
2008837 RELEVÉ DES RESEAUX RUE DES TROIS EPIS WINTZENH	320		11/02/2008	1 268.70	10	756.00	512.70	126.00	882.00
2008838 RELEVÉ RESEAUX COLMAR, WETTOLSHEIM, HOUSSEN	320		12/02/2008	1 515.30	10	906.00	609.30	151.00	1 057.00
2008839 RELEVÉ ET SAISIE RESEAUX EAU DU LAUCH WERB COL	320		12/02/2008	502.20	10	300.00	202.20	50.00	350.00
2008843 AC. N°5 FINAL MAÎTR. OEUVRE 05 EXTENSION RES	320		15/02/2008	859.15	10	510.00	349.15	85.00	595.00
2008844 AC. N°5 ET FINAL MAITRISE OEUVRE EAU 2005 AMEN	331		15/02/2008	2 150.16	40	318.00	1 832.16	53.00	371.00
2008845 AC. N°5 ET FINAL MAITRISE OEUVRE EAU POTABLE	320		15/02/2008	3 137.95	40	468.00	2 669.95	78.00	546.00
2008846 AC. N°5 FINAL MAÎTR. OEUVRE 2005 RENOUVELL.RES	320		15/02/2008	16 996.44	40	2 544.00	14 452.44	424.00	2 968.00
2008855 MISSION CSPS REALISAT.PARKING CAPT DREYFUS COL	330		22/02/2008	161.00	40	24.00	137.00	4.00	28.00
2008861 AC. N°1 TVX RENOUV.RESEAUX R.DE L'OVERHARTH CO	331		27/02/2008	22 603.00	40	3 390.00	19 213.00	565.00	3 955.00
20091006 ACOMPTÉ N°2 ET FINAL - LOT 6-03 CHARPENTE BOIS	320		14/12/2009	6 404.18	50	640.00	5 764.18	128.00	768.00
20091009 LOT 6-05 COUVERTURE ZINGUERIE BOIS CHAMP CAPTA	320		14/12/2009	3 415.76	50	340.00	3 075.76	68.00	408.00
2009135 VANNE - BRANCHEMENT EAU DIVERSES RUES PROG2008	320		10/03/2009	16 984.03	20	2 370.00	14 614.03	474.00	2 844.00
2009262 TRAITEMENT POLYPHOSPHATE STATION DU DORNIG COL	320		10/02/2009	6 435.25	20	360.00	6 075.25	72.00	432.00
2009263 RENOV RESEAU EAU PROG2007	320		13/02/2009	6 059.90	20	1 510.00	4 549.90	302.00	1 812.00

# I - CONSTRUCTIONS, INSTALLATIONS ET AGENCEMENTS DES BATIMENTS

Désignation des ensembles	Services utilisateur	Surface des terrains	Date d'acq.	Valeur d'Acquisition	Durée Amort.	Cumul des amort. Antérieurs	VNC au 1/01 de l'exercice	Amortissement de l'exercice	Amortissement total
2009266 ACOMPTÉ N°1 MAITRISE OEUVRE EXTENSION EAU POTABLE	320		19/02/2009	3 872.00	50	385.00	3 487.00	77.00	462.00
2009366 TRAVAUX EAU + ASSAIN PLACE TURENNE TURCKHEIM	320		28/05/2009	32.50	50		32.50		
2009369 TRX EAU ET ASSAIN. PLACE TURENNE A TURCKHEIM	320		28/05/2009	533.20	50	40.00	493.20	10.00	50.00
2010101 AAPC OPERATION KASTENWALD	320		22/01/2010	3 964.44	50	316.00	3 648.44	79.00	395.00
2011130 TVX SUR BATIMENTS D EXPLOITATION EAU PROG2010	320		28/04/2011	18 665.33	15	3 732.00	14 933.33	1 244.00	4 976.00
2011427 AMÉL.+CONFORMITÉ RÉSERVOIRS LETZENBERG-ROTENBERG	320		14/06/2011	998.80	15	198.00	800.80	66.00	264.00
2011599 TRAVAUX SUR RÉGULATION ÉTAGE LETZENBERG	320		20/09/2011	29 385.67	15	5 877.00	23 508.67	1 959.00	7 836.00
2011974 ACPTÉ OCTOBRE 2011 TERRASSEMENT	320		12/12/2011	21 937.01	50	1 314.00	20 623.01	438.00	1 752.00
2014213 EXAMENS PREALABLES RECEPTION TRX RUE GROTTÉ A			29/01/2014	15 353.54	50		15 353.54	307.00	307.00
2014214 REMUNERATION DECEMBRE 2013 PART TITULAIRE RENO			06/02/2014	331 390.50	50		331 390.50	6 628.00	6 628.00
2014254 CSPTS EXTENSION RESEAU EAU RUE BRIAND A COLMAR			14/03/2014	8 929.91	50		8 929.91	179.00	179.00
2014296 SIT. 1 - EXTENSION RUE DU LTN DURRMAYER JEBSHEIM			12/06/2014	107 255.80	50		107 255.80	2 145.00	2 145.00
2015138 INTER.S/DIVERS SITES TERRITOIRE COMMUNAUTAIRE			05/02/2015	150 336.23	50		150 336.23		
2015157 MAITRISE D OEUVRE EAU POTABLE DECOMPTÉ 1 2012			09/03/2015	7 175.78	50		7 175.78		
2015159 SIT.1 - RENOUV. ET EXT. RESEAUX - SECTEUR KREBS			02/03/2015	43 396.45	15		43 396.45		
2015165 REMUN JANV 2015 EXPLOIT EAU POT PART TITULAIRE			10/03/2015	247 294.63	50		247 294.63		
2015198 MAITRISE D OEUVRE EAU POTABLE DECOMPTÉ 1 2013			15/07/2015	3 348.89	50		3 348.89		
2015219 CSPTS TVX RES. EAU POT. GIRATOIRE RTE DE COLMAR			27/10/2015	15 327.42	50		15 327.42		
35 DEVOIEMENT DN 500	320		01/01/2007	4 667.28	40	812.00	3 855.28	116.00	928.00
37 EXTENSION RESEAUX RUE LANDWASSER	320		01/01/2007	2 290.17	40	399.00	1 891.17	57.00	456.00
38 RENOUVELLEMENT RESEAUX PLACE DE LA GARE	320		01/01/2007	27 726.96	40	4 851.00	22 875.96	693.00	5 544.00
393 Honoraires s/trvx Réservoir Ingersheim	320		01/01/2007	501.56	40	134.16	367.40	12.00	146.16
396 Branch eau Colmar 1er trimestre 2000	320		01/01/2007	65 385.15	40	17 976.52	47 408.63	1 634.00	19 610.52
397 Branch eau Colmar 1er trimestre 2001	320		01/01/2007	10 538.66	40	2 894.88	7 643.78	263.00	3 157.88
399 BRANCHEMENT EAU 2E TRIMESTRE 2003	320		01/01/2007	41 859.43	40	11 507.96	30 351.47	1 046.00	12 553.96
400 BRANCH. EAU COLMAR 3E TRIMESTRE 2000	320		01/01/2007	55 050.94	40	15 137.08	39 913.86	1 376.00	16 513.08
401 BRANCH. EAU COLMAR 3E TRIM 2001	320		01/01/2007	59 887.58	40	16 467.76	43 419.82	1 497.00	17 964.76
402 BRANCH. EAU COLMAR 3E TRIMESTRE 2003	320		01/01/2007	78 521.51	40	21 593.16	56 928.35	1 963.00	23 556.16
403 Branch. eau Colmar 4è trimestre 2001	320		01/01/2007	52 405.28	40	14 410.52	37 994.76	1 310.00	15 720.52
404 EXTENSION BRANCHEMENT EAU COLMAR	320		01/01/2007	125 707.81	40	37 707.50	88 000.31	3 142.00	40 849.50
410 EXTENSION RESEAU COLMAR	320		01/01/2007	7 226.08	40	2 163.25	5 062.83	180.00	2 343.25
413 EXTENSION RESEAU COLMAR	320		01/01/2007	17 123.71	40	5 136.45	11 987.26	428.00	5 564.45
414 EXTENSION RESEAU SIVOM TURCKHEIM	320		01/01/2007	43 517.68	40	13 048.70	30 468.98	1 087.00	14 135.70
42 EXTENSION RESEAUX RUE DES ANEMONES			01/01/2007	4 016.50	40	700.00	3 316.50	100.00	800.00
43 EXTENSION RESEAUX QUARTIER MARAICHERS	320		01/01/2007	50 657.56	40	8 862.00	41 795.56	1 266.00	10 128.00
44 RENOUVELLEMENT RESEAUX	320		01/01/2007	2 468.97	40	427.00	2 041.97	61.00	488.00
45 RENOUVELLEMENT RESEAUX SIVOM DE TURCKHEIM	320		01/01/2007	10 526.30	40	1 841.00	8 685.30	263.00	2 104.00

## I - CONSTRUCTIONS, INSTALLATIONS ET AGENCEMENTS DES BATIMENTS

Désignation des ensembles	Services utilisateur	Surface des terrains	Date d'acq.	Valeur d'Acquisition	Durée Amort.	Cumul des amort. Antérieurs	VNC au 1/01 de l'exercice	Amortissement de l'exercice	Amortissement total
49 RENOUVELLEMENT RESEAUX	320		01/01/2007	67 751.94	40	11 851.00	55 900.94	1 693.00	13 544.00
51 RENOUVELLEMENT RESEAUX RUE LANDWASSER	320		01/01/2007	1 808.48	40	315.00	1 493.48	45.00	360.00
53 TRAVAUX FORAGE KASTENWALD	320		01/01/2007	65 000.00	50	9 100.00	55 900.00	1 300.00	10 400.00
54 TRAVAUX FORAGE CHAMP CAPTANT KESTENWALD	320		01/01/2007	116 045.00	50	16 240.00	99 805.00	2 320.00	18 560.00
55 REALISATION CHAMP CAPTANT	320		01/01/2007	30 345.00	50	4 242.00	26 103.00	606.00	4 848.00
56 CREATION CHAMP CAPTANT KESTENWALD	320		01/01/2007	2 678.40	50	371.00	2 307.40	53.00	424.00
57 CREATION CHAMP CAPTANT KASTENWALD	320		01/01/2007	1 437.97	50	196.00	1 241.97	28.00	224.00
67 PRELEVEMENT KASTENWALD	320		01/01/2007	1 960.00	50	273.00	1 687.00	39.00	312.00
TOTAL				25 823 332.00		4 827 822.10	20 995 509.90	615 194.00	5 443 016.10

## II - INSTALLATIONS TECHNIQUES, MATERIELS ET OUTILLAGES EN COURS D'AMORTISSEMENT

### Critères de sélection :

Toutes les immobilisations  
Le budget : BUDGET EAU CA  
Exercice : 2015

Désignation du bien	Année d'acq.	Valeur d'acquisition	Cumul des amortissements antérieurs	Valeur comptable nette au 1/1/N	Amortissements de l'exercice	
2003-VDC-2131-40ans	HONORAIRES STATION POMPAGE TELESURVEILLANCE	2007	22 317.32	6 130.72	16 186.60	557.00
2004-CAC-Honoraire	TELESURVEILLANCE STAT° DE POMPAGES	2007	184.66	84.00	100.66	12.00
2004-Cpteur03-21561	COMPTEURS EAU ABONNES	2007	10 610.00	7 070.99	3 539.01	707.00
2004-Cpteur05-21561	25 COMPTEURS EAU ABONNES	2007	875.00	583.11	291.89	58.00
2004-Cpteur06-21561	COMPTEURS EAU ABONNES	2007	3 647.00	2 430.39	1 216.61	243.00
2004-Cpteur07-21561	COMPTEURS EAU ABONNES	2007	4 000.00	2 669.01	1 330.99	267.00
2004-Cpteur08-21561	COMPTEURS EAU ABONNES	2007	3 780.00	2 520.00	1 260.00	252.00
2004-Cpteur09-21561	COMPTEURS EAU ABONNES	2007	2 094.00	1 398.80	695.20	140.00
2004-cpteurs04-21561	COMPTEURS EAU ABONNES	2007	4 230.00	2 820.00	1 410.00	282.00
2006-CPTEURS03-21561	COMPTEURS EAU ABONNES	2007	3 780.00	2 016.00	1 764.00	252.00
2006-Cpteur17-21561	Compteurs coaxiaux Cal 15	2007	1 750.00	928.00	822.00	116.00
2006845	REMPLOC. DE VANNES RUE DU BOULEAU A COLMAR	2007	1 756.52	609.00	1 147.52	87.00
2006846	REMPLOC. DE VANNES RUE DU BOULEAU A COLMAR	2007	1 265.34	441.00	824.34	63.00
2006847	REMPLOC. DE VANNES RUE DE KATZENTHAL COLMAR	2007	1 300.52	455.00	845.52	65.00
2006848	REMPLOC.DE VANNES RUE GUTENBERG COLMAR	2007	1 550.53	539.00	1 011.53	77.00
2006849	REMPLOC.DE VANNES RUE 1ERE ARMEE FRANCAISE COLMAR	2007	1 593.46	553.00	1 040.46	79.00
2006850	REMPLOC.DE VANNES RUE DE BERLIN COLMAR	2007	2 365.66	826.00	1 539.66	118.00
2006851	REMPLOC.DE VANNES R.HAUSSMANN COLMAR LOGELBACH	2007	1 584.02	553.00	1 031.02	79.00
2006852	REMPLOC.DE VANNES R.HAUSSMANN LOGELBACH	2007	1 584.02	553.00	1 031.02	79.00
2006853	REMPLOC.DE VANNES R.DE LONDRES/SCHUMANN COLMAR	2007	2 135.42	742.00	1 393.42	106.00
2006854	REMPLOC.DE VANNES RUE DE L'ILL HORBOURG-WIHR	2007	2 272.44	791.00	1 481.44	113.00
2006886	TELESURVEILLANCE STATION EAU (GMAO)	2007	4 130.25	1 925.00	2 205.25	275.00
2006887	TELESURVEILLANCE STATION EAU (GMAO)	2007	9 637.25	4 494.00	5 143.25	642.00
2007100	60 COMPTEURS CALIBRE 15 + 80 COMPTEURS CALIBRE 20	2007	4 699.40	2 191.00	2 508.40	313.00
2007101	FOURNITURE DE 60 COMPTEURS DE VITESSE CALIBRE 20 C	2007	2 088.60	973.00	1 115.60	139.00
2007102	Fourniture de 30 compteurs calibre 15	2007	1 170.00	546.00	624.00	78.00
2007114	Coordination Sécurité Santé r.Grenouillère,Grand R	2007	607.50	360.00	247.50	60.00
2007118	MATERIALISAT° DES LIMITES PARCELLAIRES	2007	549.23	60.00	489.23	10.00
2007369	Fourn. de 60 compteurs de vitesse cal.15	2007	1 950.00	910.00	1 040.00	130.00
2007531	80 COMPTEURS CAL.20/15	2007	3 120.00	1 456.00	1 664.00	208.00
2007549	100 COMPTEURS DE VOLUME CALIBRE 15 C	2007	3 320.00	1 547.00	1 773.00	221.00
2007550	10 COMPTEURS DE VOLUME CALIBRE 15 CL	2007	332.00	154.00	178.00	22.00
2007573	DOSSIERS TECHNIQUES RÉGLEMENTAIRES LOI SUR L'EAU	2007	2 580.00	306.00	2 274.00	51.00
2007601	FOURN. 40 COMPTEURS VITESSE+40 COMPTEURS VOLUME	2007	2 628.00	1 225.00	1 403.00	175.00
200793	REMPLACEMENT VANNE N°54 ROUTE DE COLMAR A WINTZEN	2007	5 343.24	1 602.00	3 741.24	267.00
2007939	PUBLICATION AAPC ACHAT COMPTEURS D'EAU FROIDE 2007	2007	639.60	294.00	345.60	42.00
2007942	PUBLICATION AAPC FOURN. COMPTEURS D'EAU FROIDE	2007	50.00	21.00	29.00	3.00
200800475	FOURNITURE DE 130 COMPTEURS VITESSE CALIBRE 20	2008	4 524.00	1 806.00	2 718.00	301.00
20081090	BRANCHEMENT 6 R. VICTOR HUEN COLMAR	2008	1 735.84	312.00	1 423.84	52.00
20081091	BRANCHEMENT 22 RUE ST JOSEPH COLMAR	2008	1 359.85	246.00	1 113.85	41.00
20081092	BRANCHEMENT 29 RUE VAUBAN COLMAR	2008	2 909.03	528.00	2 381.03	88.00
20081093	BRANCHEMENT GROSSERSEMPPFAD COLMAR	2008	3 596.93	648.00	2 948.93	108.00
20081094	BRANCHEMENT RUE DES TETES (TELE ROBOT)	2008	1 064.35	192.00	872.35	32.00
20081095	BRANCHEMENT 24 R. DE LA HOUBLONNIERE COLMAR	2008	1 246.95	222.00	1 024.95	37.00
20081096	BRANCHEMENT 30 ROUTE DE SELESTAT COLMAR	2008	2 596.05	468.00	2 128.05	78.00
20081097	BRANCHEMENT 17 RUE DES BONNES GENS COLMAR	2008	1 051.34	186.00	865.34	31.00
20081098	BRANCHEMENT 28 GRAND RUE COLMAR	2008	1 656.73	300.00	1 356.73	50.00
20081099	BRANCHEMENT RUE DES CARLOVINGIENS	2008	1 352.15	240.00	1 112.15	40.00
20081100	BRANCHEMENT 6 RUE MOREL COLMAR	2008	2 513.37	456.00	2 057.37	76.00
20081101	BRANCHEMENT 64 RUE DU LOGELBACH COLMAR	2008	1 659.10	300.00	1 359.10	50.00
20081102	BRANCHEMENT 7 RUE BILLING COLMAR	2008	1 092.67	198.00	894.67	33.00
20081103	BRANCHEMENT RUE DE RIQUEWIHR COLMAR	2008	2 300.50	414.00	1 886.50	69.00
20081104	BRANCHEMENT 15 RTE DE NEUF BRISACH H. WIHR	2008	9 080.71	1 650.00	7 430.71	275.00
20081105	BRANCHEMENT 7 RUE DES POILUS INGERSHEIM	2008	1 171.42	210.00	961.42	35.00
20081106	BRANCHEMENT 10 RUE DU BENZEN INGERSHEIM	2008	1 392.89	252.00	1 140.89	42.00
20081107	BRANCHEMENT 52 RUE DE LA PROMENADE INGERSHEIM	2008	2 028.46	366.00	1 662.46	61.00
20081108	BRANCHEMENT 7 ROUTE DE COLMAR INGERSHEIM	2008	1 246.89	222.00	1 024.89	37.00
20081109	BRANCHEMENT 15 QUAI DE LA FECHT INGERSHEIM	2008	1 535.42	276.00	1 259.42	46.00
20081110	BRANCHEMENT 8 RUE CURIE INGERSHEIM	2008	1 842.78	330.00	1 512.78	55.00
20081111	BRANCHEMENT 23 ROUTE DE COLMAR INGERSHEIM	2008	1 348.09	240.00	1 108.09	40.00
20081112	BRANCHEMENT 95 RUE DE RIBEAUVILLE NIEDERMORSCHWIHR	2008	1 046.84	186.00	860.84	31.00
20081113	BRANCHEMENT 62 RUE DES EAUX NIEDERMORSCHWIHR	2008	1 223.30	222.00	1 001.30	37.00
20081114	BRANCHEMENT 10 RUE HOHMUR TURCKHEIM	2008	1 423.18	258.00	1 165.18	43.00
20081115	BRANCHEMENT 2a RUE DE MUNSTER TURCKHEIM	2008	1 891.01	342.00	1 549.01	57.00
20081116	BRANCHEMENT 6 RUE HOHMUR TURCKHEIM	2008	1 614.81	288.00	1 326.81	48.00
20081117	BRANCHEMENT 47b RUE ROMAINE TURCKHEIM	2008	1 359.33	246.00	1 113.33	41.00
20081118	BRANCHEMENT 25 RUE DES TROIS EPIS TURCKHEIM	2008	1 573.05	282.00	1 291.05	47.00
20081119	BRANCHEMENT 25 ROUTE DE WETTOLSHEIM TURCKHEIM	2008	1 359.39	246.00	1 113.39	41.00
20081120	BRANCHEMENT 19RTE DE ROUFFACH WETTOLSHEIM	2008	2 786.31	504.00	2 282.31	84.00

## II - INSTALLATIONS TECHNIQUES, MATERIELS ET OUTILLAGES EN COURS D'AMORTISSEMENT

Désignation du bien	Année d'acq.	Valeur d'acquisition	Cumul des amortissements antérieurs	Valeur comptable nette au 1/1/N	Amortissements de l'exercice	
20081121	BRANCHEMENT 13 RUE KLING WETTOLSHEIM	2008	2 847.11	516.00	2 331.11	86.00
20081122	BRANCHEMENT 66 RUE HERZOG WETTOLSHEIM	2008	5 116.14	930.00	4 186.14	155.00
20081123	BRANCHEMENT RUE DES PRES WETTOLSHEIM	2008	1 210.90	216.00	994.90	36.00
20081124	BRANCHEMENT 66 RUE HERZOG WETTOLSHEIM	2008	3 535.34	642.00	2 893.34	107.00
20081125	BRANCHEMENT 13 RUE DR PFIMLIN WINTZENHEIM	2008	1 730.49	312.00	1 418.49	52.00
20081126	BRANCHEMENT 5 RUE DES ACCACIAS WINTZENHEIM	2008	1 743.23	312.00	1 431.23	52.00
20081127	BRANCHEMENT RUE DU CERF WINTZENHEIM	2008	1 529.77	276.00	1 253.77	46.00
20081128	BRANCHEMENT 6 RUE SONNTAG WINTZENHEIM	2008	1 333.48	240.00	1 093.48	40.00
20081129	BRANCHEMENT 3 RUE DU RAISIN WINTZENHEIM	2008	1 757.94	318.00	1 439.94	53.00
20081130	BRANCHEMENT 39 RUE JOFFRE WINTZENHEIM	2008	2 201.85	396.00	1 805.85	66.00
20081131	BRANCHEMENT 16 RUE DU HOHLANDBOURG WINTZENHEIM	2008	1 038.23	186.00	852.23	31.00
20081132	BRANCHEMENT 1a RUE ST LAURENT WINTZENHEIM	2008	2 602.53	468.00	2 134.53	78.00
20081133	BRANCHEMENT 10 RUE DE L'ORME WINTZENHEIM	2008	1 953.68	354.00	1 599.68	59.00
20081134	BRANCHEMENT 3 RUE DE LA BRASSERIE WINTZENHEIM	2008	1 224.22	222.00	1 002.22	37.00
20081135	BRANCHEMENT 5 RUE DES DOMINICAINS LOGELBACH	2008	1 139.36	204.00	935.36	34.00
20081136	BRANCHEMENT 1 RUE PRINCIPALE LA FORGE	2008	1 122.65	204.00	918.65	34.00
20081137	RENOUVELL. DE 633 COMPTEURS A COLMAR	2008	24 434.00	9 768.00	14 666.00	1 628.00
20081138	RENOUVELLEMENT DE 102 COMPTEURS A HORBOURG-WIHR	2008	3 876.00	1 548.00	2 328.00	258.00
20081139	RENOUVELLEMENT DE 54 COMPTEURS A HOUSSEN	2008	2 052.00	816.00	1 236.00	136.00
20081140	RENOUVELLEMENT DE 18 COMPTEURS A INGERSHEIM	2008	684.00	270.00	414.00	45.00
20081141	RENOUVELLEMENT DE 90 COMPTEURS A JEBSHEIM	2008	3 420.00	1 368.00	2 052.00	228.00
20081142	RENOUVELLEMENT DE 5 COMPTEURS A NIEDERMORSCHWIHR	2008	190.00	72.00	118.00	12.00
20081143	RENOUVELLEMENT DE 31 COMPTEURS A TURCKHEIM	2008	1 178.00	468.00	710.00	78.00
20081144	RENOUVELLEMENT DE 36 COMPTEURS A WETTOLSHEIM	2008	1 368.00	546.00	822.00	91.00
20081145	RENOUVELLEMENT DE 161 COMPTEURS A WINTZEN/LOGELBACH	2008	6 118.00	2 442.00	3 676.00	407.00
2008127	10 COMPTEURS VITESSE + 60 COMPTEURS VOLUME	2008	2 317.00	924.00	1 393.00	154.00
2008128	7 COMPTEURS CAL 15 + 25 COMPTEURS CAL 20	2008	1 248.00	498.00	750.00	83.00
2008131	TRAVAUX EAU RUE RISLER ET RUE SOLIDARITE	2008	672.00	65.00	607.00	13.00
2008144	INSERTION FOURNITURE DE COMPTEURS D'EAU	2008	55.00	15.00	40.00	3.00
2008157	40 COMPTEURS CAL. 15 + 20 COMPTEURS CAL.20	2008	2 340.00	936.00	1 404.00	156.00
2008158	120 COMPTEURS CAL. 15 + 120 COMPTEUR CAL. 20	2008	8 016.00	3 204.00	4 812.00	534.00
2008159	FOURNITURE DE 30 COMPTEURS DE VITESSE CALIBRE 30 C	2008	2 068.50	822.00	1 246.50	137.00
20082002	ACOMPTE N°3 ET FINAL CSPS RUE GRENOUILLE/GRAND R	2008	135.00	18.00	117.00	3.00
2008278	INSERT* APP.OFFRE FOURNIT COMPTEURS EAU FROIDE 08	2008	720.00	240.00	480.00	48.00
2008296	70 COMPTEURS DE VOLUME CALIBRE 15	2008	2 345.00	936.00	1 409.00	156.00
2008297	3 COMPTEURS CAL. 80 + 5 COMPTEURS CAL 50	2008	2 685.00	1 074.00	1 611.00	179.00
2008298	40 COMPTEURS DE VITESSE CALIBRE 15 CLASS	2008	1 316.00	522.00	794.00	87.00
2008300	11 COMPTEURS DE VITESSE CALIBRE 30	2008	743.60	294.00	449.60	49.00
2008301	2 COMPTEURS CAL. 80 + 2 COMPTEURS CA	2008	2 160.00	864.00	1 296.00	144.00
2008302	40 COMPTEURS DE VITESSE	2008	1 300.00	516.00	784.00	86.00
2008303	30 COMPTEURS COAXIAUX CALIBRE 15	2008	1 170.00	468.00	702.00	78.00
2008317	100 COMPTEURS EAU CAL. 15 + 90 COMPTEURS CAL. 20	2008	6 323.90	2 526.00	3 797.90	421.00
2008318	5 COMPTEURS COAXIAUX CAL. 20 CLASSE	2008	195.00	78.00	117.00	13.00
2008366	60 COMPTEURS DE VOLUME CALIBRE 15 CLASSE C 110	2008	2 010.00	804.00	1 206.00	134.00
2008391	70 COMPTEURS CAL. 15 + 40 COMPTEURS CAL.20	2008	4 422.00	1 764.00	2 658.00	294.00
2008419	TERRAS. INSERTION VANNE EAU RUE BEETHOVEN COLMAR	2008	649.49	192.00	457.49	32.00
2008420	TERRAS.INSERTION VANNE EAU RUE DE LA BLEICH.COLMR	2008	649.49	192.00	457.49	32.00
2008421	INSERTION VANNE RUE DES JONQUILLES HORBOURG-WIHR	2008	649.49	192.00	457.49	32.00
2008422	INSERTION VANNE RUE DU RHIN ET RUE THOMAS COLMAR	2008	649.49	192.00	457.49	32.00
2008423	INSERTION VANNE RESEAU EAU RUE VOLTAIRE A COLMAR	2008	649.49	192.00	457.49	32.00
2008424	TERRAS.REMPLACEMENT VANNE N°1227 RUE BIZET COLMAR	2008	649.49	192.00	457.49	32.00
2008425	TERRAS.REMPLACEMENT VANNE N°7 RUE DU NORD HORBOURG	2008	649.49	192.00	457.49	32.00
2008426	INSERTION VANNE RUES GRAVIERE/DES SAULES HOUSSEN	2008	649.49	192.00	457.49	32.00
2008474	FOURNITURE 90 COMPTEURS VITESSE CALIBRE 20 C	2008	3 132.00	1 248.00	1 884.00	208.00
2008476	FOURN. 30 COMPTEURS VITESSE CALIBRE 30 -	2008	2 068.50	822.00	1 246.50	137.00
2008477	TRX.SIGNALISATION SECURITAIRE R.LASCH.COLMAR	2008	3 147.98	1 884.00	1 263.98	314.00
2008480	TRX.VANNE RESEAU RUES GRAVIERE/DES SAULES HOUSSEN	2008	995.57	294.00	701.57	49.00
2008481	TRX.VANNE N°7 RUE DU NORD GRAND RUE A HORBOURG	2008	844.24	252.00	592.24	42.00
2008482	UNE VANNE N°1227 RUE BIZET A COLMAR	2008	844.24	252.00	592.24	42.00
2008483	REEMPLACEMENT VANNE N°712 RUE VOLTAIRE A COLMAR	2008	815.88	240.00	575.88	40.00
2008484	1. VANNE N°885 RUE DU RHIN RUE THOMAS A	2008	844.24	252.00	592.24	42.00
2008485	1.VANNE N°138 RUE DES JONQUILLES A HORBOURG WIHR	2008	929.22	276.00	653.22	46.00
2008486	INSERTION VANNE RESEAU RUE DE LA BLEICH A COLMAR	2008	969.73	288.00	681.73	48.00
2008487	MISE EN PLACE VANNE RESEAU RUE BEETHOVEN A COLMAR	2008	1 050.09	312.00	738.09	52.00
2008530	FOURN.40 COMPTEURS CAL. 15 ET 50 COMPTEURS CAL 20	2008	3 618.00	1 446.00	2 172.00	241.00
2008556	Fourniture de 120 compteurs de vitesse calibre 15	2008	3 840.00	1 536.00	2 304.00	256.00
2008557	FOURNITURE DE 120 COMPTEURS DE VITESSE CAL. 20	2008	4 176.00	1 668.00	2 508.00	278.00
2008592	Réalisation lettres d'info + notif. arrêté préfet	2008	792.00	90.00	702.00	15.00
2008593	RACCORD. RESEAU EAU CARREFOUR LIGIBEL COLMAR	2008	12 080.28	1 812.00	10 268.28	302.00
2008701	5 COMPTEURS DE VITESSE A BRIDES	2008	1 215.00	486.00	729.00	81.00
2008702	RENOUV. RUE DU MANÈGE À COLMAR	2008	10 856.12	1 626.00	9 230.12	271.00
2008704	MENUISERIE ALU METALLERIE CHAMP KASTENWALD	2008	7 033.39	840.00	6 193.39	140.00
2008804	FINAL RNVLLT CARREFOUR ROMAINE/RTE WETTOLSHEIM	2008	10 062.90	1 506.00	8 556.90	251.00
2008813	ACH. 50 COMPTEURS CALIBRE 15+150 COMPTEURS 20	2008	6 817.00	2 724.00	4 093.00	454.00

## II - INSTALLATIONS TECHNIQUES, MATERIELS ET OUTILLAGES EN COURS D'AMORTISSEMENT

Désignation du bien	Année d'acq.	Valeur d'acquisition	Cumul des amortissements antérieurs	Valeur comptable nette au 1/1/N	Amortissements de l'exercice	
2008847	AC.N°5 FINAL MAITRISE OEUVRE EAU 2005 ACH.COMPTEUR	2008	4 295.74	1 716.00	2 579.74	286.00
2008864	FOURNIT.50 COMPTEURS CAL.15 + 50 COMPTEURS CAL 20	2008	1 311.00	522.00	789.00	87.00
2008865	FOURNITURE DE 50 COMPTEURS CAL.15 + 50 COMPTEURS	2008	2 025.00	810.00	1 215.00	135.00
2008900	BRANCHEMENT NEUF R.HOUBLONNIERE COLMAR 2E TRIM.08	2008	2 884.00	522.00	2 362.00	87.00
2008901	BRANCHEMENT NEUF R.HOUBLONNIERE COLMAR 2E TRIM.08	2008	2 884.00	522.00	2 362.00	87.00
2008902	BRANCHEMENT NEUF R. DU GALTZ COLMAR 2E TR.08	2008	6 784.02	1 230.00	5 554.02	205.00
2008903	BRANCHEMENT NEUF AV. D' ALSACE COLMAR 2E TR.08	2008	16 316.64	2 964.00	13 352.64	494.00
2008904	BRANCHEMENT NEUF 26 R. ST GUIDON COLMAR2E TRIM. 08	2008	3 515.26	636.00	2 879.26	106.00
2008905	BRANCHEMENT NEUF R.DU GALTZ COLMAR 2E TR.08	2008	2 913.66	528.00	2 385.66	88.00
2008906	BRANCHEMENT NEUF R. DU GALTZ COLMAR 2E TR.08	2008	2 913.66	528.00	2 385.66	88.00
2008907	BRANCHEMENT NEUF R. DU GALTZ COLMAR 2E TR.08	2008	3 992.96	720.00	3 272.96	120.00
2008908	BRANCHEMENT NEUF 11A R. B. MOLLY COLMAR 2E TR. 08	2008	5 990.92	1 086.00	4 904.92	181.00
2008909	BRANCHEMENT NEU 8 AV.GAL DE GAULLE COLMAR 2E TR.08	2008	4 694.80	852.00	3 842.80	142.00
2008910	BRANCHEMENT NEUF 40 CH. DE SPECK COLMAR 2E TR.08	2008	1 643.59	294.00	1 349.59	49.00
2008911	BRANCHEMENT NEUFSENTIER BLEICH COLMAR 2E TR08	2008	2 186.01	396.00	1 790.01	66.00
2008912	BRANCHEMENT NEUF BLD ST PIERRE COLMAR 2E TR.08	2008	4 675.46	846.00	3 829.46	141.00
2008913	BRANCHEMENT NEUF RUE MICHELET COLMAR 2E TR. 08	2008	1 940.96	348.00	1 592.96	58.00
2008914	BRANCHEMENT NEUF RUE DU PIGEON COLMAR 2E TR.08	2008	4 155.13	750.00	3 405.13	125.00
2008915	BRANCHEMENT NEUF RUE DE VIENNE COLMAR 2E TR.08	2008	4 739.38	858.00	3 881.38	143.00
2008916	BRANCHEMENT NEUF 51 R. DES AUNES COLMAR 2E TR.08	2008	4 162.26	756.00	3 406.26	126.00
2008917	BRANCHEMENT NEUF 7 R.BLERIOT COLMAR 2E TRIM.08	2008	2 021.63	366.00	1 655.63	61.00
2008918	BRANCHEMENT NEUF18 R. BEETHOVEN COLMAR 2E TR08	2008	4 297.90	780.00	3 517.90	130.00
2008919	BRANCHEMENT NEUF RTE N. BRISACH COLMAR 2E TR.08	2008	6 955.76	1 260.00	5 695.76	210.00
2008920	BRANCHEMENT NEUF91 RTE BALE COLMAR 2E TR.08	2008	3 152.35	570.00	2 582.35	95.00
2008921	BRANCHEMENT NEUF GROSSER SEMM PFAD COLMAR 2E TR.08	2008	2 665.26	480.00	2 185.26	80.00
2008922	BRANCHEMENT NEUF 4-6-8 GRD RUE H. WIHR 2E TR.08	2008	2 510.20	456.00	2 054.20	76.00
2008923	BRANCHEMENT NEUF 122 GRAND RUE H. WIHR. 2E TR.08	2008	3 231.00	582.00	2 649.00	97.00
2008924	BRANCHEMENT NEUF 15 GRAND RUE H.WIHR 2E TR. 08	2008	3 460.14	624.00	2 836.14	104.00
2008925	BRANCHEMENT NEUF 26 RUE DE LATTRE HOUSSEN 2E TR.08	2008	2 164.67	390.00	1 774.67	65.00
2008926	BRANCHEMENT NEUF 1 RUE DE LATTRE HOUSSEN 2E TR.08	2008	1 992.58	360.00	1 632.58	60.00
2008927	BRANCHEMENT NEUF1 RUE DE LATTRE HOUSSEN 2E TR08	2008	1 674.11	300.00	1 374.11	50.00
2008928	BRANCHEMENT NEUF 2 R. DU LADHOF HOUSSEN 2E TR08	2008	4 572.12	828.00	3 744.12	138.00
2008929	BRANCHEMENT NEUF 14 RUE DE LATTRE HOUSSEN 2E TR08	2008	1 127.26	204.00	923.26	34.00
2008930	BRANCHEMENT NEUF RUE SCHLITTWEG HOUSSEN 2E TR.08	2008	13 408.26	2 436.00	10 972.26	406.00
2008931	BRANCHEMENT NEUF 23 RUE DU LADHOF HOUSSEN 2E TR.08	2008	1 642.99	294.00	1 348.99	49.00
2008932	BRANCHEMENT NEUF RUE PASTEUR LOGELBACH 2E TR.08	2008	2 304.45	414.00	1 890.45	69.00
2008933	BRANCHEMENT NEUF14 R. KATZENTHAL TURCKHEIM 2E TR08	2008	1 610.80	288.00	1 322.80	48.00
2008934	BRANCHEMENT NEUF14 R. KATZENTHAL TURCKHEIM 2E TR08	2008	1 610.80	288.00	1 322.80	48.00
2008935	BRANCH. NEUF 2A R. KATZENTHAL TURCKHEIM 2E TR.08	2008	1 423.47	258.00	1 165.47	43.00
2008936	BRANCHEMENT NEUF Z.A. LES ERLIN 2E TR. 08	2008	2 674.28	486.00	2 188.28	81.00
2008937	BRANCHEMENT NEUF R MERISIERS WETTOLSHEIM 2E TR08	2008	2 478.20	450.00	2 028.20	75.00
2008938	BRANCHEMENT NEUF R. MERISIERS WETTOLSHEIM 2E TR.08	2008	2 954.79	534.00	2 420.79	89.00
2008939	BRANCHEMENT NEUF R.J.M. HAUSSMANN COLMAR 3E TR.08	2008	3 246.92	588.00	2 658.92	98.00
2008940	BRANCHEMENT NEUFGRROSSERSEMMLPFAD COLMAR 3E TR08	2008	1 439.02	258.00	1 181.02	43.00
2008941	BRANCHEMENT NEUF GROSSERSEMMPFAD COLMAR 3E TR08	2008	2 564.68	462.00	2 102.68	77.00
2008942	BRANCHEMENT NEUF GROSSERSEMMPFAD COLMAR 3E TR08	2008	1 439.02	258.00	1 181.02	43.00
2008943	BRANCHEMENT NEUF 3 R.DES MARCHANDS COLMAR 3E TR08	2008	2 565.97	462.00	2 103.97	77.00
2008944	BRANCHEMENT NEUF 27A R. VAL ST GR COLMAR 3ETR08	2008	3 210.53	582.00	2 628.53	97.00
2008945	BRANCH. NEUF BASE LOISIRS COLMAR-HOUSSEN 3E TR.08	2008	5 728.82	1 038.00	4 690.82	173.00
2008946	BRANCH. NEUF31 R.HOUBLONNIERE-HT KOENIGSB 3E TR.08	2008	5 569.27	1 008.00	4 561.27	168.00
2008947	BRANCHEMENT NEUF 16 CH.SILBERRUNZ COLM 3ETR08	2008	12 204.58	2 214.00	9 990.58	369.00
2008948	BRANCHEMENT NEUF R. FRERES LUMIERES COLMAR3E TR.08	2008	18 171.16	3 300.00	14 871.16	550.00
2008949	BRANCHEMENT NEUF 5 R. GAY LUSSAC COLMAR 3E TR08	2008	1 483.07	264.00	1 219.07	44.00
2008950	BRANCHEMENT NEUF 22 R.SYNAGOGUE COLMAR 3E TR.08	2008	2 175.24	390.00	1 785.24	65.00
2008951	BRANCHEMENT NEUF R.GAL SCHLESSER HOUSSEN 3E TR.08	2008	5 957.65	1 080.00	4 877.65	180.00
2008952	BRANCHEMENT NEUF 14 R. AUBEPINE HOUSSEN 3E TR	2008	651.60	114.00	537.60	19.00
2008953	BRANCHEMENT NEUF17 R.VICTORHUGO INGERSHEIM 3E TR08	2008	581.60	102.00	479.60	17.00
2008954	BRANCHEMENT NEUF 31 R.ST MICHEL INGERSHEIM 3E TR08	2008	1 039.60	186.00	853.60	31.00
2008955	BRANCH. NEUF 63 R.1E BATAILL.CHOC JEBBSHEIM 3E TR08	2008	2 903.87	522.00	2 381.87	87.00
2008956	BRANCHEMENT NEUF 44 RUE D'OSTHEIM JEBBSHEIM 3E TR08	2008	2 139.15	384.00	1 755.15	64.00
2008957	BRANCH. NEUF 26BIS R. CELLARIUS JEBBSH. 3E TR.08	2008	1 049.83	186.00	863.83	31.00
2008958	BRANCHEMENT NEUF 28 R. RUSCHMATT JEBBSHEIM 3E TR.08	2008	581.60	102.00	479.60	17.00
2008959	BRANCHEMENT NEUF 2BIS R.CELLARIUS JEBBSHEIM 3E TR08	2008	604.87	108.00	496.87	18.00
2008960	BRANCHEMENT NEUF 2BIS R.CELLARIUS JEBBSHEIM 3E TR08	2008	604.87	108.00	496.87	18.00
2008961	BRANCHEMENT NEUF 1 RUE DES JARDINS TURCKH. 3E TR08	2008	2 650.82	480.00	2 170.82	80.00
2008962	BRANCH. NEUF IMPASSE DRACHENLOCH TURCKH. 3E TR 08	2008	2 245.96	408.00	1 837.96	68.00
2008963	BRANCH. NEUF R.MERISIERS LOT 28 WETTOLSH. 3E TR 08	2008	2 433.53	438.00	1 995.53	73.00
2008964	BRANCHEMENT NEUF 38 R. EGUISHHEIM WETTOLSH. 3E TR08	2008	2 245.94	408.00	1 837.94	68.00
2008965	BRANCHEMENT NEUF RTE D'EGUISHEIM WETTOLSH.3E TR08	2008	3 555.40	642.00	2 913.40	107.00
2008966	BRANCHEMENT NEUF RTE D'EGUISHEIM WETTOLSH. 3E TR08	2008	4 111.20	744.00	3 367.20	124.00
2008967	BRANCHEMENT NEUF RUE DES 3 EPIS WINTZENH. 3E TR.08	2008	2 001.50	360.00	1 641.50	60.00
2008968	EXTENSION EAU RUE DU LADHOF HOUSSEN 3E TR.08	2008	5 932.56	1 074.00	4 858.56	179.00
2008969	EXTENSION EAU RUE DU LADHOF HOUSSEN 3E TR.08	2008	4 930.01	894.00	4 036.01	149.00
2008970	BRANCHEMENT NEUF 38 R.STE CATHERINE 4E TR.08	2008	2 558.29	462.00	2 096.29	77.00

## II - INSTALLATIONS TECHNIQUES, MATERIELS ET OUTILLAGES EN COURS D'AMORTISSEMENT

Désignation du bien	Année d'acq.	Valeur d'acquisition	Cumul des amortissements antérieurs	Valeur comptable nette au 1/1/N	Amortissements de l'exercice	
2008971	BRANCHEMENT NEUF RUE TURENNE COLMAR 4E TR.08	2008	6 256.51	1 134.00	5 122.51	189.00
2008972	BRANCHEMENT NEUF SCHERRERBRUNWEG COLMAR 4E TR08	2008	1 971.06	354.00	1 617.06	59.00
2008973	BRANCHEMENT NEUF 1 RUE ST MARTIN COLMAR 4E TR.08	2008	2 462.94	444.00	2 018.94	74.00
2008974	BRANCH. NEUF 103-105 RTE ROUFFACH COLMAR 4E TR08	2008	6 481.91	1 176.00	5 305.91	196.00
2008975	BRANCH. NEUF 5 RUE ANCIENNE POSTE COLMAR 4E TR	2008	2 602.95	468.00	2 134.95	78.00
2008976	BRANCHEMENT NEUF RUE DE L'OBERHART COLMAR 4E TR.08	2008	2 806.60	510.00	2 296.60	85.00
2008977	BRANCHEMENT NEUF 38 RUE VAUBAN COLMAR 4E TR.08	2008	3 653.32	660.00	2 993.32	110.00
2008978	BRANCHEMENT NEUF 28 RUE DES AUNES COLMAR 4E TR.08	2008	1 896.96	342.00	1 554.96	57.00
2008979	BRANCHEMENT NEUF 4 RUE DE RIQUEWIHR COLMAR 4E TR08	2008	1 470.44	264.00	1 206.44	44.00
2008980	BRANCHEMENT NEUF 9 RUE LAVOISIER COLMAR 4E TR.08	2008	4 103.86	744.00	3 359.86	124.00
2008981	BRANCHEMENT NEUF AU WERB COLMAR 4E TRIMESTRE 08	2008	7 813.04	1 416.00	6 397.04	236.00
2008982	BRANCHEMENT NEUF 14 R.DES VERGERS HOUSEN 4E TR08	2008	662.60	120.00	542.60	20.00
2008983	BRANCHEMENT NEUF 4 RUE DU CENTRE HOUSSEN 4E TR.08	2008	3 704.06	672.00	3 032.06	112.00
2008984	BRANCH. NEUF 4A CHEM. LA HARDT INGERSH. 4E TR.08	2008	1 563.61	282.00	1 281.61	47.00
2008985	BRANCHEMENT NEUF 8 RUE J. CELLARIUS JEBBSH. 4E TR08	2008	581.60	102.00	479.60	17.00
2008986	BRANCHEMENT NEUF RUE THYSSEN JEBBSH. 4E TR.08	2008	2 185.06	396.00	1 789.06	66.00
2008987	BRANCHEMENT NEUF R. DE HIPPENMATTEN JEBBSH. 4E TR08	2008	1 982.56	360.00	1 622.56	60.00
2008988	BRANCHEMENT NEUF RUE DU HETRE LOGELBACH 4E TR.08	2008	3 938.80	714.00	3 224.80	119.00
2008989	BRANCHEMENT NEUF RUE DU HETRE LOGELBACH 4E TR.08	2008	6 259.73	1 134.00	5 125.73	189.00
2008990	EXTENSION EAU AUWERB COLMAR 4E TRIMESTRE 2008	2008	46 473.00	8 448.00	38 025.00	1 408.00
2008991	RENOUVELL. TELEGESTION SUPERVISION CENTRALISEE	2008	5 519.20	2 202.00	3 317.20	367.00
2008992	RENOUV. CONVERTISSEUR ELECTR. INGERSHEIM	2008	1 611.81	642.00	969.81	107.00
2008993	LESSIVAGE EXTERIEUR SUITE A DEGRADATIONS	2009	1 262.50	420.00	842.50	84.00
2008994	RENOUVELL. BAIE VITREE PUIT 2 STAT° POMPAGE DORNIG	2008	1 540.50	612.00	928.50	102.00
2008995	RENOUV. DIAMETRE POLYPHOSPH. STAT° POMPAGE DORNIG	2008	4 117.56	1 644.00	2 473.56	274.00
2008996	RENOUV. LONGUEUR CANALISATION STAT° POMPAGE DORNIG	2008	12 159.84	4 860.00	7 299.84	810.00
2008997	RENOUV. ARMOIRES ELECTRIQUE STAT° POMPAGE NEULA	2008	12 606.98	5 040.00	7 566.98	840.00
2008998	RENOUVELL. PALIER POMPE 2 STAT° POMPAGE NEULAND	2008	7 953.00	3 180.00	4 773.00	530.00
2008999	RENOUV. VESSIE HYDROCHOC STAT° POMPAGE INGERSHEIM	2008	1 132.50	450.00	682.50	75.00
20091073	BRANCH.NEUF CHEMIN SILBERRUNZ COLMAR 3E TRIM 09	2009	2 663.86	400.00	2 263.86	80.00
20091074	COMPLT BRANCH.OBSERVATOIRE NATURE COLMAR 3E TRI 09	2009	694.32	105.00	589.32	21.00
20091075	BRANCH.NEUF RUE FRERES LUMIERES COLMAR 3E TRIM 09	2009	2 523.29	380.00	2 143.29	76.00
20091076	BRANCH.NEUF R LAUCH/LAINE COLMAR 3E TRIM 09	2009	6 250.46	945.00	5 305.46	189.00
20091077	SECTIONNEMENT RUE DES AUNES COLMAR 3E TRIM 09	2009	1 857.42	280.00	1 577.42	56.00
20091078	BRANCH.NEUF RUE DES AUNES COLMAR 3EME TRIM 09	2009	3 415.99	515.00	2 900.99	103.00
20091079	BRANCH.NEUF.R DES PRIMEVERES COLMAR 3E TRIM 09	2009	1 552.89	235.00	1 317.89	47.00
20091080	BRANCH.NEUF RUE DES PRIMEVERES COLMAR 3E TRIM 09	2009	1 578.12	235.00	1 343.12	47.00
20091081	BRANCH.NEUF OBERHOH-WEG COLMAR 3E TRIM 09	2009	2 285.39	345.00	1 940.39	69.00
20091082	BRANCH.NEUF R DES PRIMEVERES COLMAR 3E TRIM 09	2009	1 878.24	280.00	1 598.24	56.00
20091083	BRANCH.NEUF R DES PRIMEVERES COLMAR 3E TRIM 09	2009	1 768.97	265.00	1 503.97	53.00
20091084	BRANCH.NEUF CH DU KREUTZFELD HORBOURG 3E TRIM 09	2009	1 242.70	185.00	1 057.70	37.00
20091085	BRANCH.NEUF CH DU KREUTZFELD HORBOURG 3E TRIM 09	2009	1 242.70	185.00	1 057.70	37.00
20091086	BRANCH.NEUF RTE D'EGUISHEIM INGERSHEIM 3E TRIM 09	2009	3 772.23	570.00	3 202.23	114.00
20091087	BRANCH.NEUF RUE DE LA 5E D.B.JEBSHEIM 3E TRIM 09	2009	2 213.18	335.00	1 878.18	67.00
20091088	BRANCH.NEUF HUNABUHL NIEDERMORSCHWIHR 3E TRIM 09	2009	3 777.64	570.00	3 207.64	114.00
20091089	BRANCH.NEUF RUE DES ROSEAUX WETTOLSHEIM 3E TRI 09	2009	2 706.93	410.00	2 296.93	82.00
20091117	BRANCH.NEUF NONNENHOLZWEG COLMAR 4E TRIM 09	2009	1 494.39	225.00	1 269.39	45.00
20091118	BRANCH.NEUF NOEHLENPFAD COLMAR 4E TRIM 09	2009	1 303.20	195.00	1 108.20	39.00
20091119	BRANCH.NEUF NOEHLENPFAD COLMAR 4E TRIM 09	2009	1 494.39	225.00	1 269.39	45.00
20091120	BRANCH.NEUF NOEHLENPFAD COLMAR 4E TRIM 09	2009	1 398.48	210.00	1 188.48	42.00
20091121	BRANCH.NEUF NOEHLENPFAD COLMAR 4E TRIM 09	2009	1 398.48	210.00	1 188.48	42.00
20091122	BRANCH.NEUF NOENNENHOLZWEG COLMAR 4E TRIM 09	2009	1 494.39	225.00	1 269.39	45.00
20091123	BRANCH.NEUF NOENNENHOLZWEG COLMAR 4E TRIM 09	2009	1 406.42	210.00	1 196.42	42.00
20091124	BRANCH.NEUF NOENNENHOLZWEG COLMAR 4E TRIM 09	2009	1 612.86	240.00	1 372.86	48.00
20091125	BRANCH.NEUF NOEHLENPFAD COLMAR 4E TRIM 09	2009	1 420.28	215.00	1 205.28	43.00
20091126	BRANCH.NEUF NONNENHOLZWEG COLMAR 4E TRIM 09	2009	1 652.55	250.00	1 402.55	50.00
20091127	BRANCH.NEUF NONNENHOLZWEG COLMAR 4E TRIM 09	2009	1 494.39	225.00	1 269.39	45.00
20091128	BRANCH.NEUF NOEHLENPFAD COLMAR 4E TRIM 09	2009	1 398.48	210.00	1 188.48	42.00
20091129	BRANCH.NEUF VORDERER SEMMWEG COLMAR 4E TRIM 09	2009	3 214.41	485.00	2 729.41	97.00
20091130	BRANCH.NEUF RUE HOUBLONNIERE COLMAR 4E TRIM 09	2009	5 457.30	825.00	4 632.30	165.00
20091131	BRANCH.NEUF RUE SCHICKELE COLMAR 4E TRIM 09	2009	2 109.04	315.00	1 794.04	63.00
20091132	BRANCH.NEUF RUE DU LADHOF COLMAR 4E TRIM 09	2009	6 722.14	1 015.00	5 707.14	203.00
20091133	BRANCH.NEUF RUE DES IRIS COLMAR 4E TRIM 09	2009	3 013.05	455.00	2 558.05	91.00
20091134	BRANCH.NEUF UNTERER NONNENHOLZ COLMAR 4E TRIM 09	2009	2 692.44	405.00	2 287.44	81.00
20091135	BRANCH.NEUF RUE RIBEAUVILLE HORBOURG 4E TRIM 09	2009	3 493.01	525.00	2 968.01	105.00
20091136	BRANCH.NEUF RUE RIBEAUVILLE HORBOURG 4E TRIM 09	2009	2 983.17	450.00	2 533.17	90.00
20091137	BRANCH.NEUF RUE DE LA GARE HOUSSEN 4E TRIM 09	2009	2 278.56	345.00	1 933.56	69.00
20091138	BRANCH.NEUF RUE DE L'ENTLEN INGERSHEIM 4E TRIM 09	2009	12 124.34	1 835.00	10 289.34	367.00
20091139	BRANCH.NEUF CHEMIN HARDT INGERSHEIM 4E TRIM 09	2009	2 822.60	425.00	2 397.60	85.00
20091140	BRANCH.NEUF RUE DES ROSES INGERSHEIM 4E TRIM 09	2009	4 703.27	710.00	3 993.27	142.00
20091141	BRANCH.NEUF RUE D'OSTHEIM JEBSHEIM 4E TRIM 09	2009	1 761.65	265.00	1 496.65	53.00
20091142	BRANCH.NEUF CH DU LINSENLAND NIEDERM. 4E TRIM 09	2009	2 709.51	410.00	2 299.51	82.00
20091143	BRANCH.NEUF RUE 3EPIS TURCKHEIM 4E TRIM 09	2009	1 527.73	230.00	1 297.73	46.00
20091144	BRANCH.NEUF RUE DES PRES WETTOLSHEIM 4E TRIM 09	2009	1 858.33	280.00	1 578.33	56.00



## II - INSTALLATIONS TECHNIQUES, MATERIELS ET OUTILLAGES EN COURS D'AMORTISSEMENT

Désignation du bien	Année d'acq.	Valeur d'acquisition	Cumul des amortissements antérieurs	Valeur comptable nette au 1/1/N	Amortissements de l'exercice	
20091145	BRANCH.NEUF RUE DES PRES WETTOLSHEIM 4E TRIM 09	2009	1 858.33	280.00	1 578.33	56.00
20091146	BRANCH.NEUF RUE DES ROSEAUX WETTOLSHEIM 4E TRIM 09	2009	2 254.31	340.00	1 914.31	68.00
20091147	BRANCH.NEUF RUE DU LAUENSTEIN WINTZ. 4E TRIM 09	2009	1 529.28	230.00	1 299.28	46.00
20091148	BRANCH.NEUF RUE DE FELDKIRCH WINTZ. 4E TRIM 09	2009	5 511.52	835.00	4 676.52	167.00
20091149	BRANCH.NEUF RUE DU LAUENSTEIN WINTZ. 4E TRIM 09	2009	1 529.28	230.00	1 299.28	46.00
20091150	BRANCH.NEUF RUE DU LAUENSTEIN WINTZ. 4E TRIM 09	2009	1 764.16	265.00	1 499.16	53.00
20091151	BRANCH.NEUF RUE DU LAUENSTEIN WINTZ. 4E TRIM 09	2009	1 529.28	230.00	1 299.28	46.00
2009137	RENOV-EXTENSION RESEAU EAU PROG2008	2009	276 175.61	80.00	276 095.61	16.00
2009225	REHAB RESEAU EAU PROG2006	2009	4 307.69	50.00	4 257.69	10.00
2009230	TVX EXTENSION RENOUVELLEMENT RESEAU PROG2008	2009	64 945.58	2 210.00	62 735.58	442.00
2009288	AAPC FOURNITURE COMPTEURS EAU FROIDE PROGR. 2009	2009	426.72	112.00	314.72	28.00
2009289	PROGRAMME DE EXTENSION-RENOUVELLEMENT PROGR2009	2009	2 413.56	240.00	2 173.56	48.00
2009399	FOURN. DE 50 COMPTEURS CAL. 15 + 100 COMPTEURS CAL	2009	5 080.00	1 690.00	3 390.00	338.00
2009443	FOURNITURE DE 150 COMPTEURS CALIBRE 15 110 MM	2009	5 025.00	1 675.00	3 350.00	335.00
2009453	BRANCH. NEUF RUE DES BONNES GENS COLMAR 1E TRIM.09	2009	12 791.94	1 935.00	10 856.94	387.00
2009454	BRANCH.NEUF LIEBHERR MINING AERODR COLMAR 1E TR.09	2009	12 266.08	1 855.00	10 411.08	371.00
2009455	BRANCH.NEUF 35 CHEM. DU HIRZENSTEG COLMAR 1E TR.09	2009	2 202.05	330.00	1 872.05	66.00
2009456	BRANCH. NEUF BASE DE LOISIRS COLMAR 1ER TRIM. 09	2009	2 059.51	310.00	1 749.51	62.00
2009457	BRANCH.NEUF RUE DU CHATEAU D'EAU HOUSSEN 1E TR. 09	2009	4 107.92	620.00	3 487.92	124.00
2009458	BRANCH.NEUF 8 RUE DE LA FECHT HOUSSEN 1E TR.09	2009	2 358.31	355.00	2 003.31	71.00
2009459	BRANCH.NEUF RUE D'OSTHEIM HOUSSEN 1E TR.09	2009	2 543.02	385.00	2 158.02	77.00
2009460	BRANCH. NEUF 10 RUE DES VOSGES JEBBSHEIM 1ER TR.09	2009	581.60	85.00	496.60	17.00
2009461	BRANCH. NEUF 4 RUE MERISIERS WETTOLSHEIM 1E TR.09	2009	3 171.26	480.00	2 691.26	96.00
2009462	BRANCH. NEUF 2 RUE LEIMENGRUB WETTOLSHEIM 1E TR.09	2009	1 047.78	155.00	892.78	31.00
2009463	BRANCH. NEUF RUE DES PRES WINTZENHEIM 1E TR. 09	2009	2 231.34	335.00	1 896.34	67.00
2009464	BRANCH. NEUF RUE DES ECOLES WINTZENHEIM 1E TR.09	2009	2 431.11	365.00	2 066.11	73.00
2009465	BRANCH. NEUF R.SCHMITT-3 EPIS WINTZENH 1E TR.09	2009	2 264.11	340.00	1 924.11	68.00
2009466	BRANCH. NEUF 1 AV.DELATTRE WINTZENH. 1E TR. 09	2009	3 564.81	540.00	3 024.81	108.00
2009467	BRANCH. NEUF 1 FBG DES VOSGES WINTZENHEIM 1E TR.09	2009	14 554.31	2 205.00	12 349.31	441.00
2009468	BRANCH.NEUF R. NEUVE SEC.1 PC.14 WINTZENH. 1ETR09	2009	2 350.36	355.00	1 995.36	71.00
2009556	ASSISTANCE CONSEIL RENOUV. CONTRATS EXPLOITAT	2009	471.20	376.00	95.20	95.20
2009683	FOURNITURE DE 150 COMPTEURS CAL.15 + 600 COMPTEURS	2009	21 450.00	7 150.00	14 300.00	1 430.00
2009684	ASSISTANCE CONSEIL FUTURS CONTRATS EXPLOITATION	2009	32.50	24.00	8.50	8.50
2009753	FOURNITURE DE 200 COMPTEURS CALIBRE 15 DE VITESSE	2009	5 400.00	1 800.00	3 600.00	360.00
2009755	FOURNITURE.POSE 1 PANNEAU LAITON	2009	765.00	75.00	690.00	15.00
2009769	FOURNITURE DE COMPTEURS DE VITESSE DIVERS CALIBRES	2009	13 700.00	4 565.00	9 135.00	913.00
2009770	FOURNITURE 50 COMPTEURS DE VITESSE D'EAU FROIDE	2009	1 450.00	480.00	970.00	96.00
2009820	FOURNITURE DE 100 COMPTEURS CAL.30 + 40 COMPTEURS	2009	12 060.00	4 020.00	8 040.00	804.00
2009821	FOURNITURE DE 165 COMPTEURS DE VITESSE CALIBRE 20	2009	4 785.00	1 595.00	3 190.00	319.00
2009822	FOURNITURE 50 COMPTEURS CAL.15 + 50 COMPTEURS C25	2009	3 900.00	1 300.00	2 600.00	260.00
2009823	FOURNITURE DE 100 COMPTEURS DE VOLUME CAL.15	2009	3 180.00	1 060.00	2 120.00	212.00
2009847	EXTENSION RESEAU PROGR2009	2009	44 752.76	3 870.00	40 882.76	774.00
2009853	FOURNITURE COMPTEURS CAL.DIFFERENTS	2009	1 755.00	585.00	1 170.00	117.00
2009854	FOURNITURE 45 COMPTEURS CAL. DIFFERENTS	2009	1 755.00	585.00	1 170.00	117.00
2009900	SECTORISATION RESEAU ADDUCTION+DISTRI (COMPTEURS)	2009	15 721.76	4 180.00	11 541.76	836.00
2009905	RENOUVELLEMENT RESEAU EAU PROGR2009	2009	372 229.68	37 220.00	335 009.68	7 444.00
2009909	BRANCH.NEUF AVENUE D'ALSACE COLMAR 2EME TRIM.09	2009	3 988.30	600.00	3 388.30	120.00
2009910	BRANCH.NEUF 51 RUE DE MORAT COLMAR 2E TRIM.09	2009	2 823.88	425.00	2 398.88	85.00
2009911	BRANCH.NEUF 113 AVENUE D'ALSACE COLMAR 2E TRIM.09	2009	3 949.34	595.00	3 354.34	119.00
2009912	BRANCH.NEUF 19 RUE MICHELET COLMAR 2E TRIM.09	2009	2 546.54	385.00	2 161.54	77.00
2009913	BRANCH.NEUF 25 RUE MICHELET COLMAR 2E TRIM.09	2009	2 691.45	405.00	2 286.45	81.00
2009914	BRANCH.NEUF 21 RUE BILLING COLMAR 2E TRIM.09	2009	3 098.05	465.00	2 633.05	93.00
2009915	BRANCH.NEUF 3A R HONORE BALZAC COLMAR 2E TRIM.09	2009	2 730.11	410.00	2 320.11	82.00
2009916	BRANCH.NEUF 47 R F. HARTMANN COLMAR 2E TRIM.09	2009	7 998.91	1 210.00	6 788.91	242.00
2009917	COMPLT BRANCH. 1 RUE DU CENTRE HOUSSEN 2E TRIM.09	2009	653.32	95.00	558.32	19.00
2009918	COMPLT BRANCH 3 RUE DES VERGERS HOUSSEN 2E TRIM.09	2009	653.32	95.00	558.32	19.00
2009919	COMPLT BRANCH. 38 HUNABUHL NIEDERMORS. 2E TRIM.09	2009	564.68	85.00	479.68	17.00
2009920	BRANCH.NEUF RUE GAL DE GAULLE NIEDER. 2E TRIM.09	2009	2 097.13	315.00	1 782.13	63.00
2009921	BRANCH.NEUF 4 R DES BENEDICTINS TURCKH. 2E TRIM.09	2009	1 857.05	280.00	1 577.05	56.00
2009922	BRANCH.NEUF CHEMIN NEUWEG TURCKHEIM 2E TRIM.09	2009	2 518.30	380.00	2 138.30	76.00
2009923	BRANCH.NEUF RUE DE L'HUILERIE TURCKHEIM 2E TRIM.09	2009	5 260.64	795.00	4 465.64	159.00
2009924	BRANCH.NEUF 36 R DE KATZENTHAL TURCKHEIM 2E TRIM09	2009	2 310.69	350.00	1 960.69	70.00
2009925	BRANCH.NEUF 7 R DES VERGERS WETTOLSHEIM 2E TRIM.09	2009	2 539.18	380.00	2 159.18	76.00
2009926	BRANCH.NEUF 18 R DES MERISIERS WETTOLS. 2E TRIM.09	2009	2 602.20	390.00	2 212.20	78.00
2009927	BRANCH.NEUF 128A BIS R CLEMENCEAU WINTZ. 2E TRIM09	2009	2 720.86	410.00	2 310.86	82.00
2009928	EXTENSION KATZENWAG-PFAD COLMAR 2E TRIM.09	2009	3 525.82	530.00	2 995.82	106.00
2009929	EXTENSION BASE LOISIRS COLMAR 2E TRIM.09	2009	1 355.70	205.00	1 150.70	41.00
2009930	EXTENSION R DE LA PAPETERIE TURCKHEIM 2E TRIM.09	2009	1 605.15	240.00	1 365.15	48.00
2009931	EXTENSION R DE LA PAPETERIE TURCKHEIM 2E TRIM.09	2009	2 662.98	400.00	2 262.98	80.00
2010103	RENOV-EXTENS-REHAB RESEAU PROGR2009	2010	328 728.92	26 296.00	302 432.92	6 574.00
20101038	BRANCH.NEUF R.VERDUN/FOCH COLMAR 3EME TRI 2010	2010	4 325.04	524.00	3 801.04	131.00
2010110	TRANCHE FERME ASSISTANCE CONSEIL RENOUV. CONTRATS	2010	18 675.00	14 940.00	3 735.00	3 735.00
20101100	BRANCH.NEUF R.OBERHARTH COLMAR 3EME TRI 2010	2010	2 324.20	280.00	2 044.20	70.00
20101101	BRANCH.NEUF R.CARD. MERCIER COLMAR 3EME TRI 2010	2010	2 663.28	320.00	2 343.28	80.00

## II - INSTALLATIONS TECHNIQUES, MATERIELS ET OUTILLAGES EN COURS D'AMORTISSEMENT

Désignation du bien	Année d'acq.	Valeur d'acquisition	Cumul des amortissements antérieurs	Valeur comptable nette au 1/1/N	Amortissements de l'exercice	
20101102	BRANCH.NEUF R.ANDOLSHEIM HORBOURG 3EME TRI 2010	2010	6 454.29	780.00	5 674.29	195.00
20101103	BRANCH.NEUF ZA ROSENKRANZ HOUSSEN 3EME TRI 2010	2010	18 755.20	2 272.00	16 483.20	568.00
20101104	BRANCH.NEUF R.RIVIERE INGERSHEIM 3EME TRI 2010	2010	2 491.69	300.00	2 191.69	75.00
20101105	BRANCH.NEUF PLACE TILLEULS JEBSHEIM 3EME TRI 2010	2010	1 395.10	168.00	1 227.10	42.00
20101106	BRANCH.NEUF R.HERZOG LOGELBACH 3EME TRI 2010	2010	3 834.15	464.00	3 370.15	116.00
20101107	BRANCH.NEUF R.DU TIR TURCKHEIM 3EME TRI 2010	2010	2 210.97	264.00	1 946.97	66.00
20101108	BRANCH.NEUF BIS R.DU TIR TURCKHEIM 3EME TRI 2010	2010	1 288.78	156.00	1 132.78	39.00
20101109	BRANCH.NEUF PLACE TURENNE TURCKHEIM 3EME TRI 2010	2010	3 064.19	368.00	2 696.19	92.00
20101110	BRANCH.NEUF R.LAUENSTEIN WINTZENHEIM 3EME TRI 2010	2010	1 825.19	220.00	1 605.19	55.00
20101179	BRANCH.NEUF 11SENTIER NIDERAU COLMAR 4EME TRI 2010	2010	2 303.31	276.00	2 027.31	69.00
20101180	BRANCH.NEUF 7 SENTIER NIDERAU COLMAR 4EME TRI 2010	2010	2 699.42	324.00	2 375.42	81.00
20101181	BRANCH.NEUF 9 SENTIER NIDERAU COLMAR 4EME TRI 2010	2010	2 699.42	324.00	2 375.42	81.00
20101182	BRANCH.NEUF 5 SENTIER NIDERAU COLMAR 4EME TRI 2010	2010	2 699.42	324.00	2 375.42	81.00
20101183	BRANCH.NEUF LADHOD/BANGERHUTT COLMAR 4EME TRI 2010	2010	3 194.31	384.00	2 810.31	96.00
20101184	BRANCH.NEUF RUE LANDWASSER COLMAR 4EME TRI 2010	2010	4 413.38	532.00	3 881.38	133.00
20101185	BRANCH.NEUF WOLFOCHWEG COLMAR 4EME TRI 2010	2010	5 423.60	656.00	4 767.60	164.00
20101186	BRANCH.NEUF RUE MICHELET COLMAR 4EME TRI 2010	2010	8 290.99	1 004.00	7 286.99	251.00
20101187	BRANCH.NEUF RUE BONNES GENS COLMAR 4EME TRI 2010	2010	6 456.00	780.00	5 676.00	195.00
20101188	BRANCH.NEUF RUE PAPETERIES COLMAR 4EME TRI 2010	2010	3 259.41	392.00	2 867.41	98.00
20101189	BRANCH.NEUF SCHERERSBRUNNWEG COLMAR 4EME TRI 2010	2010	8 248.98	996.00	7 252.98	249.00
20101190	BRANCH.NEUF SCHERERSBRUNNWEG COLMAR 4EME TRI 2010	2010	9 706.62	1 176.00	8 530.62	294.00
20101191	BRANCH.NEUF RUE DE L EGLISE COLMAR 4EME TRI 2010	2010	3 455.73	416.00	3 039.73	104.00
20101192	BRANCH.NEUF RUE DE VERDI COLMAR 4EME TRI 2010	2010	1 802.75	216.00	1 586.75	54.00
20101193	BRANCH.NEUF NOEHLNPFAD COLMAR 4EME TRI 2010	2010	5 538.09	668.00	4 870.09	167.00
20101194	BRANCH.NEUF RUE SELESTAT HORBOURG 4EME TRI 2010	2010	3 104.97	376.00	2 728.97	94.00
20101195	BRANCH.NEUF CHEMIN HARDT INGERSHEIM 4EME TRI 2010	2010	1 972.21	236.00	1 736.21	59.00
20101196	BRANCH.NEUF RUE EST JEBSHEIM 4EME TRI 2010	2010	1 593.28	192.00	1 401.28	48.00
20101197	BRANCH.NEUF HUNABUHL NIEDER. 4EME TRI 2010	2010	3 104.39	376.00	2 728.39	94.00
20101198	BRANCH.NEUF RUE DU TIR TURCKHEIM 4EME TRI 2010	2010	1 601.95	192.00	1 409.95	48.00
20101199	BRANCH.NEUF RUE DES TUILERIES TURCKH 4EME TRI 2010	2010	3 472.16	420.00	3 052.16	105.00
20101200	BRANCH.NEUF RUE MERISIERS WETTOLS. 4EME TRI 2010	2010	2 658.83	320.00	2 338.83	80.00
20101201	BRANCH.NEUF RUE FELDKIRCH WINTZ. 4EME TRI 2010	2010	3 604.64	436.00	3 168.64	109.00
20101202	BRANCH.NEUF ROUTE DE COLMAR WINTZ. 4EME TRI 2010	2010	1 642.29	196.00	1 446.29	49.00
20101203	BRANCH.NEUF LA FORGE WINTZ. 4EME TRI 2010	2010	5 129.98	620.00	4 509.98	155.00
20101204	BRANCH.NEUF GENS DU VOYAGE WINTZ. 4EME TRI 2010	2010	4 850.00	584.00	4 266.00	146.00
20101205	BRANCH.N/EXTENS. GENS VOYAGE WINTZ. 4EME TRI 2010	2010	21 000.00	2 544.00	18 456.00	636.00
2010134	40% TRANCHE CONDIT. N°3 MARCHE N°2009/102	2010	5 220.00	4 176.00	1 044.00	1 044.00
2010150	BRANCH.NEUF RUE MICHELET COLMAR 1ER TRIMESTRE 2010	2010	2 998.70	360.00	2 638.70	90.00
2010151	BRANCH.NEUF R. D'ATHENE COLMAR 1ER TRIMESTRE 2010	2010	6 824.51	824.00	6 000.51	206.00
2010152	BRANCH.NEUF R. D'ATHENE COLMAR 1ER TRIMESTRE 2010	2010	2 274.84	272.00	2 002.84	68.00
2010153	BRANCH.NEUF 63 KREBS-WEG COLMAR 1ER TRIMESTRE 2010	2010	2 310.91	280.00	2 030.91	70.00
2010154	BRANCH.NEUF 4 RUE MUSSET COLMAR 1ER TRIMESTRE 2010	2010	3 300.25	400.00	2 900.25	100.00
2010155	BRANCH.NEUF 2 NIKLAUSBRU COLMAR 1ER TRIMESTRE 2010	2010	1 728.69	208.00	1 520.69	52.00
2010156	BRANCH.NEUF MITTELHART COLMAR 1ER TRIMESTRE 2010	2010	2 377.11	288.00	2 089.11	72.00
2010157	BRANCH.NEUF 21 R.BALZAC COLMAR 1ER TRIMESTRE 2010	2010	3 418.28	412.00	3 006.28	103.00
2010158	BRANCH.NEUF R.EGUISHEIM COLMAR 1ER TRIMESTRE 2010	2010	3 756.48	452.00	3 304.48	113.00
2010159	BRANCH.NEUF SCHERESBRUNN COLMAR 1ER TRIMESTRE 2010	2010	4 161.66	504.00	3 657.66	126.00
2010160	BRANCH.NEUF R.CENTRE HOUSSEN 1ER TRIMESTRE 2010	2010	2 416.69	292.00	2 124.69	73.00
2010161	BRANCH.NEUF A.THOMANN INGERSHEIM 1ER TRIM 2010	2010	4 655.85	564.00	4 091.85	141.00
2010162	BRANCH.NEUF 45 GRD RUE JEBSHEIM 1ER TRIMESTRE 2010	2010	2 400.34	288.00	2 112.34	72.00
2010163	BRANCH.NEUF 1 RUE VALLEE WINTZ. 1ER TRIMESTRE 2010	2010	2 520.90	304.00	2 216.90	76.00
2010164	BRANCH.NEUF 7R.HOHLANDS. WINTZ. 1ER TRIMESTRE 2010	2010	2 124.95	256.00	1 868.95	64.00
2010165	BRANCH.NEUF 23/25 R AUBEPINES COLMAR 2EME TRI 2010	2010	4 972.19	600.00	4 372.19	150.00
2010166	BRANCH.NEUF 54 R MARCHANDS COLMAR 2EME TRI 2010	2010	1 099.33	132.00	967.33	33.00
2010167	BRANCH.NEUF SCHERERSBRUNN COLMAR 2EME TRI 2010	2010	6 998.38	848.00	6 150.38	212.00
2010168	BRANCH.NEUF R.BAUDELAIRE COLMAR 2EME TRI 2010	2010	3 168.95	384.00	2 784.95	96.00
2010169	BRANCH.NEUF R.DE LA FECHT COLMAR 2EME TRI 2010	2010	2 317.77	280.00	2 037.77	70.00
2010170	BRANCH.NEUF R.UMBENSTOCK COLMAR 2EME TRI 2010	2010	2 364.68	284.00	2 080.68	71.00
2010171	BRANCH.NEUF R.DE LA LUSS COLMAR 2EME TRI 2010	2010	2 241.10	268.00	1 973.10	67.00
2010172	BRANCH.NEUF R.JACINTHES COLMAR 2EME TRI 2010	2010	2 471.80	296.00	2 175.80	74.00
2010173	BRANCH.NEUF R.DU LOGELBACH COLMAR 2EME TRI 2010	2010	2 632.76	316.00	2 316.76	79.00
2010174	COMPLT BRANCH R.BRIAND COLMAR 2EME TRI 2010	2010	591.92	68.00	523.92	17.00
2010175	BRANCH.NEUF R.DES VERGERS COLMAR 2EME TRI 2010	2010	3 295.24	396.00	2 899.24	99.00
2010176	BRANCH.NEUF R.DES AUGUSTINS COLMAR 2EME TRI 2010	2010	7 257.11	876.00	6 381.11	219.00
2010177	BRANCH.NEUF R.DE BERNE COLMAR 2EME TRI 2010	2010	22 769.50	2 756.00	20 013.50	689.00
2010178	BRANCH.NEUF VORDERER SEMM WEG COLMAR 2EME TRI 2010	2010	3 997.49	484.00	3 513.49	121.00
2010179	BRANCH.NEUF R.DE LILL HORBOURG 2EME TRI 2010	2010	4 951.40	600.00	4 351.40	150.00
2010180	COMPLT BRANCH. R.VERGERS HOUSSEN 2EME TRI 2010	2010	628.18	76.00	552.18	19.00
2010181	BRANCH.NEUF R.DES ROSES INGERSHEIM 2EME TRI 2010	2010	1 746.45	208.00	1 538.45	52.00
2010182	BRANCH.NEUF R.DU PERE FREY INGERS. 2EME TRI 2010	2010	2 282.90	276.00	2 006.90	69.00
2010183	BRANCH.NEUF R.DU TAENNCHEL LOGELBACH 2EME TRI 2010	2010	2 166.21	260.00	1 906.21	65.00
2010184	BRANCH.NEUF R.M.TASSIGNY TURCKHEIM 2EME TRI 2010	2010	2 441.90	292.00	2 149.90	73.00
2010185	BRANCH.NEUF R.DU FLORIMONT TURCKHEIM 2EME TRI 2010	2010	3 771.82	456.00	3 315.82	114.00
2010186	BRANCH.NEUF R.DES TUILERIE TURCKHEIM 2EME TRI 2010	2010	4 708.73	568.00	4 140.73	142.00

## II - INSTALLATIONS TECHNIQUES, MATERIELS ET OUTILLAGES EN COURS D'AMORTISSEMENT

Désignation du bien	Année d'acq.	Valeur d'acquisition	Cumul des amortissements antérieurs	Valeur comptable nette au 1/1/N	Amortissements de l'exercice	
2010187	BRANCH.NEUF BIS R TUILERIE TURCKHEIM 2EME TRI 2010	2010	1 629.91	196.00	1 433.91	49.00
2010188	BRANCH.NEUF R. DE FELDKIRCH WETTOL. 2EME TRI 2010	2010	2 172.27	260.00	1 912.27	65.00
2010189	BRANCH.NEUF R.FRERE SITZMANN WETTOL. 2EME TRI 2010	2010	2 142.32	256.00	1 886.32	64.00
2010190	BRANCH.NEUF R.DES MERISIERS WETTOL. 2EME TRI 2010	2010	2 696.42	324.00	2 372.42	81.00
2010191	BRANCH.NEUF R.CHAPELLE WINTZENHEIM 2EME TRI 2010	2010	3 502.09	424.00	3 078.09	106.00
2010192	BRANCH.NEUF R.GAL PELISSE WINTZ. 2EME TRI 2010	2010	5 167.16	624.00	4 543.16	156.00
2010193	BRANCH.NEUF R.GAL PELISSE WINTZ. 2EME TRI 2010	2010	5 339.09	644.00	4 695.09	161.00
2010194	EXTENSION R.WIDOR COLMAR 2EME TRI 2010	2010	5 848.00	708.00	5 140.00	177.00
2010195	EXTENSION R. DE BERNE COLMAR 2EME TRI 2010	2010	29 525.84	3 576.00	25 949.84	894.00
2010196	BRANCH.NEUF NIKLAUSBRUNN WEG COLMAR 3EME TRI 2010	2010	5 656.67	684.00	4 972.67	171.00
2010197	BRANCH.NEUF MARCHÉ COUVERT COLMAR 3EME TRI 2010	2010	8 988.03	1 088.00	7 900.03	272.00
2010198	BRANCH.NEUF ALLEE BUGATTI COLMAR 3EME TRI 2010	2010	3 718.94	448.00	3 270.94	112.00
2010199	BRANCH.NEUF R.DU LADHOF COLMAR 3EME TRI 2010	2010	6 404.41	776.00	5 628.41	194.00
2010238	TRAVAUX DE RENOUVELLEMENT PROGRAMME 2008	2010	39 445.67	644.00	38 801.67	161.00
2010239	RENOV-REHAB-EXTENS RESEAU PROG2008	2010	1 985.15	156.00	1 829.15	39.00
2010244	DIVERS TRAVAUX EXT-RENOV-REHAB RESEAU PROG2010	2010	657 144.01	52 568.00	604 576.01	13 142.00
2010278	RENOVATION-FOURNITURE MATERIEL RESEAU PROGR2009	2010	9 749.54	176.00	9 573.54	44.00
2010324	MAÎTRISE D'OEUVRE EAU POTABLE ANNÉE 2010	2010	4 611.79	344.00	4 267.79	86.00
2010362	FOURN. 70 CPTEURS DE CAL.15 + 70 COMPTEURS CAL 20	2010	3 973.00	1 056.00	2 917.00	264.00
2010380	AVIS D'APPEL PUBL.CONCUR. REN.R. VIGNERONS TANNEUR	2010	459.90	36.00	423.90	9.00
2010392	FOURNITURE DE 12 COMPTEURS DE VITESSE CALIBRE 15	2010	324.00	84.00	240.00	21.00
2010394	RENOUVELLEMENT-SECTORISATION RESEAU PROG 2010	2010	40 786.23	3 984.00	36 802.23	996.00
2010410	RENOUVELLEMENT-SECTORISATION RESEAU PROGR2009	2010	22 725.62	6 060.00	16 665.62	1 515.00
2010416	MAPA PRESSE EAU R. WIDOR RENOUV. RESEAU ET BRANCHE	2010	70.00	4.00	66.00	1.00
2010438	RENOVATIONS MATERIEL RESEAU PROG2008	2010	3 966.35	44.00	3 922.35	11.00
2010558	REHAB-EXTENS-RENOV RESEAU PROG2010	2010	74 689.84	5 972.00	68 717.84	1 493.00
2010617	FOURN. 45 CPTEURS CAL. 30 + 20 CPTEURS CAL.40	2010	5 695.00	1 516.00	4 179.00	379.00
2010618	ASSISTANCE CONSEIL	2010	5 220.00	4 176.00	1 044.00	1 044.00
2010655	AAPC PROG2010	2010	2 161.83	1 728.00	433.83	433.83
2010760	REMPLACEMENT DE VANNES PROG2007	2010	12 150.75	2 428.00	9 722.75	607.00
2010783	MAITRISE/OEUVRE PROG 2006	2010	440.00	176.00	264.00	44.00
2010784	MAITRISE/OEUVRE PROG 2006 RES/EAU TERRITOIRE CAC	2010	3 640.00	288.00	3 352.00	72.00
2010785	MO RENOVATION-EXTENSION RESEAU PROG 2006	2010	17 832.73	1 424.00	16 408.73	356.00
2010904	FOURN.100 COMPTEURS CALIBRE 15+500 COMPTEURS CA 20	2010	19 900.00	5 304.00	14 596.00	1 326.00
2010905	FOURNITURE DE 5 COMPTEURS DE VITESSE CALIBRE 150	2010	3 125.00	832.00	2 293.00	208.00
2011005	FOURNITURE DE 60 COMPTEURS CALIBRE 15 CLASSE C	2011	1 740.00	348.00	1 392.00	116.00
2011006	FOURNITURE DE 70 COMPTEURS CALIBRE 15 CLASSE C	2011	2 030.00	405.00	1 625.00	135.00
2011008	FOURNITURE DE 1 COMPTEUR DE VITESSE CALIBRE 100	2011	624.00	123.00	501.00	41.00
2011009	FOURNITURE DE 3 COMPTEURS DE VITESSE CALIBRE 80	2011	1 497.00	297.00	1 200.00	99.00
2011010	FOURNITURE DE 3 COMPTEURS DE VITESSE CALIBRE 60	2011	834.01	165.00	669.01	55.00
2011011	FOURNITURE DE 1 COMPTEUR DE VITESSE CALIBRE 50	2011	247.00	48.00	199.00	16.00
2011012	FOURNITURE DE 480 COMPTEURS DE VOLUME	2011	16 320.00	3 264.00	13 056.00	1 088.00
2011013	FOURNITURE DE 10 COMPTEURS DE VITESSE	2011	2 470.00	492.00	1 978.00	164.00
2011014	FOURNITURE DE 1 COMPTEUR DE VITESSE CALIBRE 80	2011	499.00	99.00	400.00	33.00
2011015	FOURNITURE DE 15 COMPTEURS DE VITESSE CALIBRE 100	2011	9 360.00	1 872.00	7 488.00	624.00
2011103	RENOV-REHAB-EXTENS RESEAU PROG2010	2011	467 083.63	18 682.00	448 401.63	9 341.00
2011105	RENOV-REHAB-EXTENS RESEAU PROGR 2009	2011	30 198.77	1 809.00	28 389.77	603.00
2011124	RENOV-REHAB-EXTENS RESEAU PROG2011	2011	779 846.89	46 788.00	733 058.89	15 596.00
2011125	TRX DE MISE EN CONF BATIMENTS D EXPLOIT PROGR2009	2011	10 550.00	2 109.00	8 441.00	703.00
2011126	TRX BRANCHEMENTS NEUFS HORS PRG TRAVAUX FEVRIER	2011	1 930.78	174.00	1 756.78	58.00
2011127	TRX BRANCHEMENTS NEUFS HORS PRG TRAVAUX FEVRIER	2011	583.16	51.00	532.16	17.00
2011131	MAITRISE D'OEUVRE EAU POTABLE 2010 COLMAR	2011	4 004.76	240.00	3 764.76	80.00
2011134	RENOV-REHAB-EXTENSION RESEAU PROG2010	2011	68 661.91	4 119.00	64 542.91	1 373.00
2011268	REMPLACEMENT DIVERSES VANNES PROG2008	2011	11 805.35	1 770.00	10 035.35	590.00
2011271	RPLCT VANNES PROG2007	2011	2 014.30	300.00	1 714.30	100.00
2011305	REMPLACEMENT MATERIELS PROG2010	2011	10 394.98	1 557.00	8 837.98	519.00
2011477	ACPTÉ MAI 2011 SOUS TRAITANCE TERRASSEMENT RENOUV	2011	2 117.07	126.00	1 991.07	42.00
2011533	TRAVAUX DE BRANCHEMENTS NEUFS COLMAR+STE CROIX	2011	12 044.11	1 092.00	10 952.11	364.00
2011534	Travaux de branchements neufs hors prg travaux MAI	2011	57 769.73	5 250.00	52 519.73	1 750.00
2011535	TRAVAU DE BRANCHEMENTS NEUFS	2011	689.64	60.00	629.64	20.00
2011536	TRAVAUX DE BRANCHEMENTS NEUFS	2011	12 043.47	1 092.00	10 951.47	364.00
2011538	ACOMPTÉ RÉMUN. JUIN 2011	2011	58 027.16	3 480.00	54 547.16	1 160.00
2011593	ACOMPTÉ REMUN. AOUT 2011 PART RENOUVELLEMENT FONCT	2011	15 664.97	939.00	14 725.97	313.00
2011594	ACOMPTÉ AOUT 2011 TERRASSEMENT RENOUV EAU	2011	6 427.32	384.00	6 043.32	128.00
2011597	FOURN. ET POSE DE COMPTEURS	2011	1 329.50	264.00	1 065.50	88.00
2011598	FOURN. ET POSE DE COMPTEURS	2011	564.55	111.00	453.55	37.00
2011600	TRAVAUX DE BRANCHEMENTS NEUFS HORS PRG TRAVAUX	2011	1 351.50	120.00	1 231.50	40.00
2011601	TRAVAUX DE BRANCHEMENTS NEUFS	2011	11 885.33	1 080.00	10 805.33	360.00
2011603	BRANCHEMENTS NEUFS EAU POTABLE RUE DE LAUSANNE	2011	1 342.00	120.00	1 222.00	40.00
2011607	BRANCHEMENTS NEUFS EAU POTABLE JEBSHEIM	2011	966.50	87.00	879.50	29.00
2011609	BRANCHEMENTS NEUFS EAU POTABLE JEBSHEIM	2011	1 921.00	174.00	1 747.00	58.00
2011611	BRANCHEMENTS NEUFS EAU JEBSHEIM	2011	832.60	75.00	757.60	25.00
2011612	FOURN. ET POSE DE COMPTEURS SELON BPU TRAVAUX	2011	2 750.85	549.00	2 201.85	183.00
2011618	BRANCHEMENTS NEUFS EAU POTABLE RUE DES ANEMONES	2011	1 497.80	135.00	1 362.80	45.00

## II - INSTALLATIONS TECHNIQUES, MATERIELS ET OUTILLAGES EN COURS D'AMORTISSEMENT

Désignation du bien	Année d'acq.	Valeur d'acquisition	Cumul des amortissements antérieurs	Valeur comptable nette au 1/1/N	Amortissements de l'exercice	
2011703	ACOMPTE JUILLET 2011 TERRASSEMENT RENOUV	2011	1 589.14	93.00	1 496.14	31.00
2011776	BRANCH. NEUFS EAU POTABLE RUE LAUSANNE COLMAR	2011	90.00	6.00	84.00	2.00
2011786	BRANCHEMENTS EAU RUE D'OSTHEIM A JEBSHEIM	2011	28.30	0.00	28.30	0.00
2011948	BRANCHEMENTS NEUFS EAU RUE DE L'EST A JEBSHEIM	2011	2 125.00	192.00	1 933.00	64.00
2011971	RENOV-REHAB-EXTENSION RESEAU PROG2011	2011	20 162.35	1 209.00	18 953.35	403.00
2011973	BRANCHEMENTS EAU CHEMIN DE SILBERRUNZ À COLMAR	2011	2 582.00	234.00	2 348.00	78.00
2012-128	REMPLACEMENT POMPE KSB STATION SIAEP	2012	8 372.00	5 022.00	3 350.00	1 674.00
2012-129	CLAPET DE RETENUE SUR CONDUITE SIAEP	2012	3 695.64	2 217.00	1 478.64	739.00
2012-130	REMPLACEMENT ARMOIRE ELECTRIQUE SIAEP	2012	41 022.80	24 612.00	16 410.80	8 204.00
2012-131	REMPLACEMENT COMPTEUR STATION SIAEP <sup>2</sup>	2012	5 621.20	3 372.00	2 249.20	1 124.00
2012-132	REFECTION CHAMBRE DE VANNES STATION SIAEP	2012	15 281.29	9 168.00	6 113.29	3 056.00
2012-133	RESEAU EAU SIAEP	2012	228 434.97	40 311.00	188 123.97	13 437.00
2012-134	RESEAU EAU SIAEP	2012	4 834.68	327.00	4 507.68	109.00
2012-135	TRX RESEAU 2005 SIAEP	2012	5 857.79	390.00	5 467.79	130.00
2012-136	RESERVOIR COMMUNAL SIAEP <sup>2</sup>	2012	19 886.35	1 323.00	18 563.35	441.00
2012-137	PERIMETRE DE PROTECTION CAPTAGE SIAEP	2012	2 497.50	159.00	2 338.50	53.00
2012-138	RESEAU EAU ZELLMATTEN WALBACH	2012	12 196.00	1 218.00	10 978.00	406.00
2012-139	ELECTOVANNE RESEAU EAU WALBACH	2012	11 739.69	1 065.00	10 674.69	355.00
2012-140	TRX RUE DE LA MAIRIE WALBACH	2012	42 804.67	3 291.00	39 513.67	1 097.00
2012-141	TRX RUE DU PRESBYTERE WALBACH	2012	33 071.53	2 418.00	30 653.53	806.00
2012-142	RUE DE LA GARE WALBACH	2012	9 558.85	699.00	8 859.85	233.00
2012-143	TELEGESTION JAVELLISATION RESEAU WALBACH	2012	2 019 413.00	1 476.00	2 017 937.00	492.00
2012-144	TVX RUE DE LA GROTTE WALBACH	2012	21 444.45	1 494.00	19 950.45	498.00
2012-145	TVX RUE FECHT ET HOHNECK WALBACH	2012	68 006.75	4 533.00	63 473.75	1 511.00
2012-146	TVX RUE DE LA GARE WALBACH	2012	37 577.03	2 397.00	35 180.03	799.00
2012-149	COMPTEURS ET CLAPETS WALBACH	2012	108.37	81.00	27.37	27.37
2012-150	VANNE DN150 WALBACH	2012	4 777.46	1 791.00	2 986.46	597.00
2012-151	20 COMPTEURS D EAU WALBACH	2012	1 004.64	300.00	704.64	100.00
2012001	RENOV-REHAB-EXTENSION-RACCORD RESEAU PROG2010	2012	48 519.32	1 940.00	46 579.32	970.00
2012002	RENOUVELLEMENT RESEAU 2012 CP2012	2012	935 681.92	37 426.00	898 255.92	18 713.00
2012004	EXTENSION DES RESEAUX PROGRAMME2012 CP2012	2012	170 576.35	6 822.00	163 754.35	3 411.00
201202	TVX RESEAU EAU ZIMMERBACH	2012	331 407.10	22 593.00	308 814.10	7 531.00
201203	TVX RESEAU EAU ZIMMERBACH	2012	25 145.22	1 674.00	23 471.22	558.00
201204	REDUCTEUR AEP ECOLE ZIMMERBACH	2012	15 068.74	981.00	14 087.74	327.00
201205	EXTENSION CONDUITE EAU ZIMMERBACH	2012	13 038.32	831.00	12 207.32	277.00
201206	ROBINET ET VANNE EAU ZIMMERBACH	2012	1 529.47	96.00	1 433.47	32.00
201207	3 VANNES RUE DU PFLIXBOURG	2012	6 007.55	381.00	5 626.55	127.00
201208	POTEAU INCENDIE RUE DU PFLIXBOURG	2012	1 679.93	105.00	1 574.93	35.00
201209	POTEAU INCENDIE RUE DE WALBACH ZIMMERBACH	2012	2 265.05	144.00	2 121.05	48.00
201210	TVX RESEAU EAU ZIMMERBACH	2012	14 551.28	909.00	13 642.28	303.00
201211	TVX RESEAU EAU ZIMMERBACH	2012	9 517.29	582.00	8 935.29	194.00
201215	COMPTEURS D EAU ET CLAPETS ZIMMERBACH	2012	6 639.42	3 981.00	2 658.42	1 327.00
201219	COMPTEURS D EAU ZIMMERBACH	2012	17 089.80	5 694.00	11 395.80	1 898.00
201220	10 RALLONGES DE COMPTEURS ZIMMERBACH	2012	20 941.36	12 564.00	8 377.36	4 188.00
2012246	DESINFECTION-EXTENSION-RACCORD PROG2011	2012	15 938.28	636.00	15 302.28	318.00
2012250	PROGRAMME DE BRANCHEMENTS NEUFS 2012	2012	39 086.84	2 368.00	36 718.84	1 184.00
2012254	RENOV-REHAB-EXTENSION-RACCORD RESEAU PROG2011	2012	315 505.14	12 620.00	302 885.14	6 310.00
2012259	MISE EN CONFORMITE RESEAU PROGR 2009	2012	5 232.15	1 308.00	3 924.15	654.00
2012269	AAPC OUVRAGES PROGRAMME2012 CP2012	2012	944.20	376.00	568.20	188.00
2012321	RENOUVELLEMENT FONCTIONNEL 2012	2012	285 563.64	11 422.00	274 141.64	5 711.00
2012333	SURVEILLANCE DES ACCES OUVRAGES PROG2008	2012	11 720.00	2 930.00	8 790.00	1 465.00
2012344	SURVEILLANCE DES ACCES OUVRAGES PROG2007	2012	20 000.00	5 000.00	15 000.00	2 500.00
2012379	SURVEILLANCE DES ACCES OUVRAGES PROG2006	2012	16 000.00	4 000.00	12 000.00	2 000.00
2012462	AAPC EXTENSION DES RESEAU PROGRAMME2012 CP2012	2012	868.01	346.00	522.01	173.00
2012576	ETUDE PROGRAMME OUVRAGES 2012	2012	5 822.75	1 164.00	4 658.75	582.00
2012578	RENOUV. COMPTEURS A WALBACH SUITE AVENANT 1	2012	17 500.00	2 332.00	15 168.00	1 166.00
2012579	DESINFECTION + RACCORD. OUVRAGES PROG2010	2012	15 115.62	604.00	14 511.62	302.00
2012581	TRAVAUX DE REGIE COMPTEURS-SECTORISATION 2012	2012	382 962.81	51 060.00	331 902.81	25 530.00
2012878	REMPLACEMENT CONDUITE - PROGR 2009	2012	9 859.56	984.00	8 875.56	492.00
2012983	TOUS TYPE D OUVRAGE 2012 CP2012	2012	38 764.56	5 168.00	33 596.56	2 584.00
2013018	COMPTEURS ET BRANCHEMENTS ABONNES 2013	2013	305 588.59	20 372.00	285 216.59	20 372.00
2013019	REMUNERATION RENOUVELLEMENT FONCTIONNEL	2013	283 092.24	5 661.00	277 431.24	5 661.00
2013020	PROGRAMME D OUVRAGES 2012 CP2012	2013	138 714.02	9 247.00	129 467.02	9 247.00
2013027	RENOV RESEAU OP 2012 DIVERSES RUES	2013	165 050.05	3 301.00	161 749.05	3 301.00
2013029	RENOV RESEAU OP 2013 DIVERSES RUES CP2013	2013	285 025.20	5 700.00	279 325.20	5 700.00
2013055	EXTENSION RESEAUX PROG2013 HORS ANTENNE	2013	62 917.29	1 258.00	61 659.29	1 258.00
2013059	TRAVAUX D OUVRAGE 2012 HORS ANTENNE	2013	18 685.21	373.00	18 312.21	373.00
2013064	MAITRISE OEUVRE EAU POTABLE PROG2008	2013	1 297.56	129.00	1 168.56	129.00
2013083	EXTENSION RESEAU OP2012 HORS ANTENNE	2013	5 479.31	109.00	5 370.31	109.00
2013250	EXTENSION DES RESEAUX 2012 CP2013	2013	2 085.27	0.00	2 085.27	41.00
2013257	BRANCHE NEUFS DIVERSES RUES - HORS ANTENNE	2013	36 823.73	1 115.00	35 708.73	1 115.00
2013259	PROGRAMME DE RENOUVELLEMENT 2012 CP2012	2013	259 011.34	5 180.00	253 831.34	5 180.00
2013260	EXTENSION DES RESEAUX 2012 CP2012	2013	15 023.65	300.00	14 723.65	300.00
2013319	RENOV RESEAU OP 2013 DIVERSES RUES CP2013	2013	535 033.87	10 700.00	524 333.87	10 700.00

## II - INSTALLATIONS TECHNIQUES, MATERIELS ET OUTILLAGES EN COURS D'AMORTISSEMENT

Désignation du bien	Année d'acq.	Valeur d'acquisition	Cumul des amortissements antérieurs	Valeur comptable nette au 1/1/N	Amortissements de l'exercice	
2013447	EXTENSION DES RESEAUX PROG2013 CP2013	2013	2 981.38	59.00	2 922.38	59.00
2014104	TRAVAUX BRANCHEMENTS NEUFS HORS PRG TRAVAUX NOVEMB	2014	332 132.21	0.00	332 132.21	22 142.00
2014108	MAILLAGE + DEVOIEMENT RESEAU GAZ RUE GRAVIERE A HO	2014	397 681.68	0.00	397 681.68	7 954.00
2014109	CSPS RENOUV. RESEAU EAU POTABLE RUE DE MADRID A CO	2014	263 274.76	0.00	263 274.76	5 265.00
2014277	MAITRISE D OEUVRE EAU POTABLE DECOMPTE 3 ET FINAL	2014	686.36	0.00	686.36	69.00
2014288	DOSSIER D09100 ACPTÉ 2 EXTENSION RESEAUX RUE BRIAN	2014	28 781.92	0.00	28 781.92	576.00
2014292	SIT. 1 - RENOUV. RESEAUX EAU POT. GRILLENBREIT COL	2014	781 711.08	0.00	781 711.08	13 029.00
2014511	RACC. RES. EAU POT. - CARR. AVENUES EUROPE/PARIS -	2014	371 096.13	0.00	371 096.13	7 422.00
2015122	TRAVAUX BRANCH NEUFS EAU POT HORS PRG TRAVAUX NOVE	2015	372 631.78	0.00	372 631.78	0.00
2015137	COORDINATION PROTECTION-SANTE S/DIVERS SITES CAC	2015	1 148 209.15	0.00	1 148 209.15	0.00
2015156	MAITRISE D OEUVRE EAU POTABLE DECOMPTE 1 2012	2015	75 223.76	0.00	75 223.76	0.00
2015158	RACCORD. OUVRAGES EN SERVICE - PLACE UNTERLINDEN A	2015	5 766.41	0.00	5 766.41	0.00
2015160	RACCORD. OUVRAGES EN SERVICE DANS DIVERSES RUES	2015	206 319.45	0.00	206 319.45	0.00
2015167	SIT. 4 - DEVOIEM.+RENOUV. RES. EAU+ASSAIN. - PFME	2015	116 829.58	0.00	116 829.58	0.00
2015176	FOURN. ET POSE DE 2 COMPTEURS - RUE REHLAND A WINT	2015	29 178.56	0.00	29 178.56	0.00
2015181	RENOUV.RESEAUX ET BRANCHEMENTS DANS DIVERSES RUES	2015	1 372 971.29	0.00	1 372 971.29	0.00
32	INSERT° ALSACE TELESURVEILLANCE DES STATIONS	2007	159.43	70.00	89.43	10.00
340	Honoraire cde s/télesurveillance sécu stat° pompe	2007	130.97	34.08	96.89	3.00
36	TRX RENOUVELLEMENT	2007	416.60	140.00	276.60	20.00
50	HONORAIRES TELESURVEILLANCE DES STATIONS	2007	3 304.87	1 540.00	1 764.87	220.00
TOTAL			18 265 667.69	985 216.10	17 280 451.59	386 140.90

### III - AUTRES IMMOBILISATIONS CORPORELLES

#### Critères de sélection :

Toutes les immobilisations  
Le budget : BUDGET EAU CA  
Exercice : 2015

Désignation du bien	Année d'acq.	Valeur d'acquisition	Cumul des amortissements antérieurs	Valeur comptable nette au 1/1/N	Amortissements de l'exercice	
0010	EXTENSION RESEAU HOUSSEN	2007	1 700.21	1 530.00	170.21	34.00
0011	EXTENSION RESEAU HOUSSEN	2007	1 049.75	917.00	132.75	20.00
0012	EXTENSION RESEAU HOUSSEN	2007	434.57	368.84	65.73	8.00
0013	EXTENSION RESEAU HOUSSEN	2007	3 972.76	3 254.64	718.12	79.00
0014	EXTENSION RESEAU HOUSSEN	2007	2 566.25	2 050.89	515.36	51.00
0015	EXTENSION RESEAU HOUSSEN	2007	2 689.70	2 092.28	597.42	53.00
0016	POMPE CHATEAU D'EAU HOUSSEN	2007	30 253.16	16 941.26	13 311.90	605.00
0017	EXTENSION RESEAU HOUSSEN	2007	279 377.57	117 334.70	162 042.87	5 587.00
0018	TRX STATION DE POMPAGE HOUSSEN	2007	7 453.49	3 129.98	4 323.51	149.00
0024	Installation poteau incendie HOUSSEN	2007	1 466.23	437.56	1 028.67	29.00
0027	EXTENSION RESEAU HOUSSEN	2007	147 611.32	38 377.38	109 233.94	2 952.00
0028	RENFORCEMENT RESEAU EAU COLMAR	2007	250 238.54	65 056.62	185 181.92	5 004.00
007	EXTENSION RESEAU HOUSSEN	2007	329.31	305.60	23.71	6.00
008	INSTALLATION POTEAU INCENDIE HOUSSEN	2007	186.13	173.52	12.61	3.00
009	EXTENSION RESEAU HOUSSEN	2007	463.60	424.53	39.07	9.00
1988-VDC-Réseaux	Réseaux d'adduction d'eau	2007	17 786 317.68	11 179 171.40	6 607 146.28	471 940.00
1988-Wint-Réseaux	Réseaux d'eau	2007	227 414.50	144 633.86	82 780.64	5 685.00
2003-VDC- 217561-15	COMPTEURS+HONORAIRES+PUBLICATION COLMAR	2007	51 262.33	37 588.96	13 673.37	3 417.00
2003-VDC-2131-30ans	HONORAIRES+CONSTRUCT° NEULAND	2007	3 294.40	1 202.24	2 092.16	109.00
2003-VDC-217531 branch	HONORAIRES+TRX TECHNIQUES+BUBLICATION	2007	3 485 174.43	958 420.44	2 526 753.99	87 129.00
2003-VDC-217531-40ans	TRX EXYENSIONRESEAU COLMAR-TURCKHEIM	2007	554 108.43	152 374.84	401 733.59	13 852.00
2003-VDC-217531-branch.	EXTENSION RESEAU HORBOURG-NIEDERRMORWIHR	2007	147 000.50	40 425.04	106 575.46	3 675.00
2003-VDC-217561 -15	COMPTEURS EAU ABONNES COLMAR	2007	23 018.35	16 876.24	6 142.11	1 534.00
2003-VDC-217561- 15	HONORAIRES. ACQUISITION COMPTEURS ABONNES COLMAR	2007	167 323.61	122 697.64	44 625.97	11 154.00
2003-VDC-2181-40ans	EXTENSION RESEAU rue Briand INGERSHEIM	2007	29 157.97	8 011.80	21 146.17	728.00
2004-Cpteur01-21561	COMPTEURS EAU ABONNES	2007	16 577.44	12 155.48	4 421.96	1 105.00
2004-Cpteur02-21561	COMPTEURS EAU ABONNES	2007	9 603.34	6 400.66	3 202.68	640.00
2004-Nieder-Branch	Niedermorschwihr Renouvel. Branchement	2007	23 457.05	6 447.29	17 009.76	586.00
2004-Nieder-Branch.	Niedermorschwihr Renouvel. Branchement	2007	820.38	201.53	618.85	20.00
2004-Nieder-Réhab réseaux	Niedermorschwihr réhab réseau	2007	7 425.80	1 851.95	5 573.85	185.00
2004-Nieder-Réhab.	Réhabilitation réseau Niedermorschwihr	2007	90.00	20.75	69.25	2.00
2004-Nieder-Réseaux	Réhabil. réseaux Niedermorschwihr	2007	4 000.00	1 000.00	3 000.00	100.00
2005-Cpteur06-21561	Achat de compteur MOD	2007	6 000.00	3 600.00	2 400.00	400.00
2005-Cpteur07-21561	Achat compteurs	2007	1 650.00	990.00	660.00	110.00
2005-Cpteur08-21561	Achat compteurs	2007	2 600.00	1 557.66	1 042.34	173.00
2005-Cpteur09-21561	Achat de compteurs BE0406	2007	338.87	206.18	132.69	23.00
2005-Trx01-2154	Travaux réservoir Hunabuhl Niedermorschwihr	2007	9 455.25	2 124.76	7 330.49	236.00
2005-Trx02-2154	Niedermorschwihr, réhabilitat° réseaux MOD	2007	3 475.00	782.76	2 692.24	87.00
2005-Trx03-2154	Niedermorschwihr, réhabilitat° réseaux MOD	2007	3 119.23	701.96	2 417.27	78.00
2005-Trx04-2154	Niedermorschwihr, réhabilitat° réseaux MOD	2007	23 132.10	5 202.60	17 929.50	578.00
2005-Trx05-2154	Niedermorschwihr, réhabilitat° réseaux MOD	2007	17 864.34	4 015.61	13 848.73	446.00
2005-Trx06-2154	Niedermorschwihr, réhabilitat° réseaux MOD	2007	2 394.70	539.74	1 854.96	60.00
2006-CPTEUR02-21561	40 COMPTEURS 410 OM Gn1,5	2007	1 400.00	744.33	655.67	93.00
2006-CPTEUR03-21561	10 Cpteurs 820 DN Equipable	2007	260.00	136.33	123.67	17.00
2006-CPTEUR08-21561	Compteur 620M QN 1,5	2007	1 400.00	744.33	655.67	93.00
2006-CPTEUR09-21561	Compteur 620M QN 1,5	2007	350.00	184.33	165.67	23.00
2006-CPTEUR10-21561	Compteurs eau Abonnés	2007	4 500.00	2 400.00	2 100.00	300.00
2006-CPTEUR11-21561	Compteurs 620M	2007	2 800.00	1 495.67	1 304.33	187.00
2006-CPTEUR16-21561	Compteurs 820 DN20 LG190mm EQUI	2007	290.00	152.33	137.67	19.00
2006-CPTEURS04-21561	Compteurs d20 L190 avec clapet	2007	4 500.00	2 400.00	2 100.00	300.00
2006-CPTEURS05-21561	compteurs coaxiaux calibre 15	2007	2 600.00	1 384.33	1 215.67	173.00
2006-CPTEURS06-21561	Compteurs 620M QN 1,5	2007	1 750.00	928.67	821.33	116.00
2006-CPTEURS07-21561	Compteurs aquila V3 65 et V3 1	2007	3 362.00	1 792.13	1 569.87	224.00
2006-Cpteur01-21561	Achat compteur 620M QN 1,5 équipable	2007	1 750.00	1 052.34	697.66	117.00
2006-Cpteur02-21561	Cpteur M3 eau froide Dn15 lg 170mm	2007	5 040.00	2 688.00	2 352.00	336.00
2006-Cpteur12-21561	Compteurs SENSU Abonnés	2007	3 900.00	2 080.00	1 820.00	260.00
2006-Cpteur13-21561	Achat de compteur SAPPÉL	2007	1 650.00	880.00	770.00	110.00
2006-Cpteur14-21561	Compteur 410 DN30 et DN40	2007	2 030.00	1 080.33	949.67	135.00
2006-Cpteur15-21561	COMPTEURS EAU ABONNES	2007	8 580.00	4 576.00	4 004.00	572.00
2006105	COMPTEURS EAU ABONNES	2007	2 600.00	1 557.66	1 042.34	173.00
2006106	LOT COMPTEURS ABONNES	2007	3 800.00	2 024.33	1 775.67	253.00
2006107	COMPTEURS EAU ABONNES	2007	3 900.00	2 080.00	1 820.00	260.00
2006110	COMPTEURS EAU NEULAND	2007	826.56	440.10	386.46	55.00
2007113	ESTIMATION DE PERTE DE REVENU DANS PARCELLES FORÊT	2007	1 080.00	126.00	954.00	21.00
2007551	PV DE CONSTAT PARCELLES CHAMP CAPTANT DU KASTENWAL	2007	815.37	96.00	719.37	16.00
2008581	PV DE CONSTAT IMPLANTATION CONDUITE	2008	806.22	96.00	710.22	16.00
2009265	RENOV-EXTENS RESEAU PROGRAMME2007	2009	77 861.34	7 785.00	70 076.34	1 557.00
2010135	ACOMPTÉ N°1 MAÎTRISE D'OEUVRE EAU POTABLE PROG2010	2010	2 806.40	224.00	2 582.40	56.00
2010136	AAPC TVX DE GENIE PROG2010	2010	8 600.00	6 880.00	1 720.00	1 720.00

### III - AUTRES IMMOBILISATIONS CORPORELLES

Désignation du bien	Année d'acq.	Valeur d'acquisition	Cumul des amortissements antérieurs	Valeur comptable nette au 1/1/N	Amortissements de l'exercice	
2010138	RENOV-REHAB-EXTENSION RESEAU PROGR2009	2010	5 552.35	444.00	5 108.35	111.00
2010325	MAÎTRISE D'OEUVRE EAU POTABLE ANNÉE 2010	2010	2 741.16	216.00	2 525.16	54.00
2010326	MAÎTRISE D'OEUVRE EAU POTABLE PROG2007	2010	70 427.83	28 168.00	42 259.83	7 042.00
2010327	MAÎTRISE D'OEUVRE EAU POTABLE ANNÉE 2010	2010	4 513.89	1 804.00	2 709.89	451.00
2010328	MAÎTRISE D'OEUVRE EAU POTABLE ANNÉE 2010	2010	21 000.00	8 400.00	12 600.00	2 100.00
2010330	25 CPTEURS CALE 15 LONGUEUR 110MM	2010	725.00	192.00	533.00	48.00
2010338	ASSISTANCE CONSEIL RENOUV. CONTRATS EXPL.	2010	5 400.00	4 320.00	1 080.00	1 080.00
2010390	FOURNITURE DE 215 COMPTEURS DE VOLUME CALIBRE 15 L	2010	6 837.00	1 820.00	5 017.00	455.00
2010391	FOURN. 30 COMPTEURS DE VITESSE COAXIAUX CALIBRE 15	2010	1 170.00	312.00	858.00	78.00
2010397	INSERTION MAPA FOURNITURE COMPTEURS EAU FROIDE	2010	70.00	16.00	54.00	4.00
2010398	INSERTION AAPC EAU RUE DU CARDINAL MERCIER COLMAR	2010	737.10	56.00	681.10	14.00
2010399	AAPC MO PROGRAMME2008	2010	5 000.00	4 000.00	1 000.00	1 000.00
2010564	ETUDE DU PROGRAMME2008	2010	20 800.00	8 320.00	12 480.00	2 080.00
2010601	insertion AAPC fourniture compteurs eau froide 201	2010	392.08	104.00	288.08	26.00
2010603	INSERT° MAPA REN. RES. EAU RUE DU CARDINAL MERCIER	2010	70.00	4.00	66.00	1.00
2010688	RENFORCEMENT RENOUVEL. REHAB. RESEAUX	2010	1 895.00	504.00	1 391.00	126.00
2010689	RENFORCEMENT RENOUVEL. REHAB. RESEAUX	2010	1 323.41	352.00	971.41	88.00
2010786	MAITRISE/OEUVRE PROG 2006	2010	648.00	256.00	392.00	64.00
20110478	TRAVAUX DE BRANCHEMENTS NEUFS WETTOLSHEIM	2011	141.26	12.00	129.26	4.00
20111022	TRAVAUX EAU CHEMIN DE LA SILBERRUNZ A COLMAR	2011	37.16	3.00	34.16	1.00
20111023	TRAVAUX DE BRANCHEMENTS NEUFS OCTOBRE 2011	2011	4 492.68	408.00	4 084.68	136.00
20111024	TRAVAUX BRANCHEMENTS NEUFS OCTOBRE 2011	2011	14 620.90	1 329.00	13 291.90	443.00
2011132	MAITRISE OEUVRE PROGRAMME 2010	2011	6 900.00	4 140.00	2 760.00	1 380.00
2011221	ASSISTANCE CONSEIL RENOUV. EAU	2011	6 660.00	1 998.00	4 662.00	666.00
2011234	AAPC RENOV-REHAB RESEAU PROG2011	2011	5 538.62	3 321.00	2 217.62	1 107.00
2011251	AAPC MARCHES A BONS DE COMMANDES	2011	882.50	528.00	354.50	176.00
2011479	TRAVAUX DE BRANCHEMENTS NEUFS WETTOLSHEIM	2011	1 265.88	114.00	1 151.88	38.00
2011530	FOURN. ET POSE DE COMPTEURS	2011	725.85	144.00	581.85	48.00
2011567	RESEAU EAU RUE FREDERIC HARTMANN	2011	114 600.00	6 876.00	107 724.00	2 292.00
2011568	RESEAU EAU LOTISSEMENT LA CHAPELLE A JEBSHEIM	2011	68 000.00	4 080.00	63 920.00	1 360.00
2011569	RESEAU EAU LOTISSEMENT LA ROMAINE A TURCKHEIM	2011	14 150.00	849.00	13 301.00	283.00
2011591	FOURN. ET POSE DE COMPTEURS	2011	412.00	81.00	331.00	27.00
2011595	FOURN. ET POSE DE COMPTEURS HOUSSEN	2011	800.00	159.00	641.00	53.00
2011700	ACPTÉ REMUNERATION JUILLET 2011 RENOUVELLEMENT	2011	11 312.82	678.00	10 634.82	226.00
2011702	ACOMPTÉ JUILLET 2011 TERRASSEMENT RENOUV EAU	2011	1 835.26	108.00	1 727.26	36.00
2011704	TRAVAUX DE BRANCHEMENTS NEUFS	2011	13 624.67	1 236.00	12 388.67	412.00
2011705	TRAVAUX DE BRANCHEMENTS NEUFS	2011	32 711.85	2 973.00	29 738.85	991.00
2011778	BRANCH. NEUFS EAU POTABLE RUE DES ANEMONES	2011	16.74	0.00	16.74	0.00
2011783	TRAVAUX DE BRANCHEMENTS NEUFS	2011	1 008.00	90.00	918.00	30.00
2011784	TRAVAUX DE BRANCHEMENTS NEUFS	2011	5 314.85	483.00	4 831.85	161.00
2011839	ACOMPTÉ REMUNERATION SEPTEMBRE 2011	2011	28 554.60	1 713.00	26 841.60	571.00
2011840	ACOMPTÉ SEPTEMBRE 2011 TERRASSEMENT	2011	3 993.77	237.00	3 756.77	79.00
2011841	FOURN. ET POSE DE COMPTEURS	2011	4 510.27	900.00	3 610.27	300.00
2011842	Travaux branchements neufs SEPTEMBRE 2011	2011	2 047.40	186.00	1 861.40	62.00
2011843	TRAVAUX BRANCHEMENTS NEUFS SEPTEMBRE 2011	2011	18 145.58	1 647.00	16 498.58	549.00
2011844	TRAVAUX BRANCHEMENTS NEUFS HORS AVRIL+JUIN 2011	2011	126.45	9.00	117.45	3.00
2012270	AAPC RENOUVELLEMENT RESEAU PROG2012 CP2012	2012	2 960.20	1 184.00	1 776.20	592.00
211	Neuland constr. local polyphosphates Colmar	2007	1 185.87	431.12	754.75	39.00
384	Stat° pompage télésurveillance sécurité - Colmar	2007	22 186.35	6 096.64	16 089.71	554.00
385	Insert° DNA renouv. eaux/Sivom Turckheim	2007	297.66	78.76	218.90	7.00
386	Plans pr renouv réseaux/Sivom Turckheim	2007	8.46	2.31	6.15	0.21
387	Renouv réseaux/Turckheim et Wintzenheim	2007	26 250.20	7 217.04	19 033.16	656.00
388	Trx réseau/Turckheim Wintzenheim	2007	295.02	78.52	216.50	7.00
389	Honoraires Colmarienne des eaux / Colmar	2007	166.55	44.64	121.91	4.00
390	Travaux de désinfection / Colmar	2007	2 679.34	729.92	1 949.42	66.00
391	Alimentation secours Letzenberg/Colmar	2007	8 075.19	2 214.52	5 860.67	201.00
392	Honoraire cde/trvx renouv. reservoir+réseau/Colmar	2007	565.26	154.52	410.74	14.00
394	Modif et relect° d'un regard/Ingersheim	2007	7 165.10	1 969.52	5 195.58	179.00
395	Branchement eau Colmar 2è trimestre 2001	2007	52 776.25	14 510.64	38 265.61	1 319.00
398	Branch. eau Colmar 1er trimestre 2003	2007	16 855.47	4 632.56	12 222.91	421.00
405	Branch eau Sivom de Turckheim 1er semestre 2000	2007	66 425.46	18 262.56	48 162.90	1 660.00
406	Branchement eau Sivom de Turckheim 1999	2007	27 732.69	8 317.60	19 415.09	693.00
407	Branchement eau Sivom de Turckheim 3e trim 1999	2007	34 037.63	10 204.70	23 832.93	850.00
408	Branchement eau Sivom de Turckheim 3e trim 1999	2007	11 099.75	3 326.45	7 773.30	277.00
409	Branchement eau Sivom de Turckheim 1999	2007	25 469.11	7 635.65	17 833.46	636.00
411	EXTENSION RESEAU COLMAR	2007	17 478.74	5 236.85	12 241.89	436.00
412	Extens° eau Colmar 4 trimestre 2001	2007	14 108.08	3 874.80	10 233.28	352.00
TOTAL			24 334 676.49	13 197 417.72	11 137 258.77	661 062.21

<b>IV – ANNEXES / CA 2015 / EAU</b>	<b>IV</b>
<b>AUTRES ELEMENTS D'INFORMATIONS – ETAT DU PERSONNEL AU 31/12/2015</b>	<b>C1.1</b>

**C1.1 – ETAT DU PERSONNEL AU 31/12/2015**

GRADES OU EMPLOIS (1)	CATEGORIES (2)	EMPLOIS BUDGETAIRES (3)			EFFECTIFS POURVUS SUR EMPLOIS BUDGETAIRES EN ETPT (4)		
		EMPLOIS PERMANENTS À TEMPS COMPLET	EMPLOIS PERMANENTS À TEMPS NON COMPLET	TOTAL	AGENTS TITULAIRES	AGENTS NON TITULAIRES	TOTAL
<b>EMPLOIS FONCTIONNELS (a)</b>							
[...]							
<b>FILIERE ADMINISTRATIVE (b)</b>							
Rédacteur	B	0,5		0,5	0,5		0,5
<b>FILIERE TECHNIQUE (c)</b>							-
Ingénieur	A	0,5		0,5	0,5		0,5
<b>FILIERE SOCIALE (d)</b>							
[...]							
<b>FILIERE MEDICO-SOCIALE(e)</b>							
[...]							
<b>FILIERE MEDICO-TECHNIQUE (f)</b>							
[...]							
<b>FILIERE SPORTIVE (g)</b>							
[...]							
<b>FILIERE CULTURELLE (h)</b>							
[...]							
<b>FILIERE ANIMATION (i)</b>							
[...]							
<b>FILIERE POLICE (j)</b>							
[...]							
<b>EMPLOIS NON CITES (k) (5)</b>							
[...]							
<b>TOTAL GENERAL (b + c + d + e + f + g + h + i + j + k)</b>		1	0	1	1	0	1

(1) Les grades ou emplois sont désignés conformément à la circulaire n° NOR : INTB9500102C du 23 mars 1995. Les emplois fonctionnels sont également comptabilisés dans leur filière d'origine.

(2) Catégories : A, B ou C.

(3) Emplois budgétaires créés par l'assemblée délibérante. Les emplois permanents à temps complet sont comptabilisés pour une unité, les emplois à temps non complet sont comptabilisés à hauteur de la quotité de travail prévue par la délibération créant l'emploi.

(4) Equivalent temps plein annuel travaillé (ETPT). Le décompte est proportionnel à l'activité des agents, mesurée par leur quotité de temps de travail et par leur période d'activité sur l'année :

ETPT = Effectifs physiques \* quotité de temps de travail \* période d'activité dans l'année

Exemple : un agent à temps plein (quotité de travail = 100 %) présent toute l'année correspond à 1 ETPT ; un agent à temps partiel, à 80% (quotité de travail = 80 %) présent toute l'année correspond à 0,8 ETPT, un agent à temps partiel, à 80% (quotité de travail = 80 %) présent la moitié de l'année (ex : CDD de 6 mois, recrutement à mi-année) correspond à 0,4 ETPT (0,8 \* 6/12).

(5) Par exemple : emplois dont les missions ne correspondent pas à un cadre d'emploi existant, "emplois spécifiques" régis par l'article 139 ter de la loi n° 84-53 du 26 janvier 1984 etc.





REPUBLIQUE FRANCAISE

246800726

COLMAR AGGLOMERATION

POSTE COMPTABLE DE TRESORERIE PRINCIPALE MUNICIPALE COLMAR

SERVICE PUBLIC LOCAL  
COMMUNE  
dont la population est de 3500 habitants et plus

M49

**COMPTE ADMINISTRATIF**

BUDGET ASSAINISSEMENT CA

ANNEE 2015

<b>I - INFORMATIONS GENERALES</b>	<b>I</b>
<b>MODALITES DE VOTE DU BUDGET</b>	

- I - L'Assemblée délibérante a voté le présent budget par nature :
- au niveau du chapitre pour la section d'exploitation (1).
  - au niveau du chapitre pour la section d'investissement (1).
  - sans les chapitres "opérations d'équipement" de l'état III-B-3 (2)

La liste des articles spécialisés sur lesquels l'ordonnateur ne peut procéder à des virements d'article à article est la suivante :

.....

II - En l'absence de mention au paragraphe I ci - dessus, le budget est réputé voté par chapitre et, en section d'investissement, sans chapitre de dépense "opération d'équipement".

- III - Les provisions sont (2) :
- semi - budgétaires (pas d'inscription en recettes de la section d'investissement)

(1) A compléter par "du chapitre" ou "de l'article".  
 (2) Rayer la mention inutile

<b>II - PRESENTATION GENERALE DU COMPTE ADMINISTRATIF</b>	<b>II</b>
<b>VUE D'ENSEMBLE</b>	<b>A1</b>

**EXECUTION DU BUDGET**

		DEPENSES	RECETTES	SOLDE D'EXECUTION
REALISATIONS DE L'EXERCICE (mandats et titres)	Section d'exploitation	a 6 976 103.26	g 8 964 386.48	1 988 283.22
	Section d'investissement	b 3 644 591.03	h 2 061 980.06	-1 582 610.97

+ +

REPORTS DE L'EXERCICE N-1	Report en section d'exploitation (002)	c (si déficit)	i 2 292 000.71 (si excédent)
	Report en section d'investissement (001)	d (si déficit)	j 503 998.47 (si excédent)

= =

		DEPENSES	RECETTES	SOLDE D'EXECUTION
TOTAL (réalisations + reports)		10 620 694.29 =a+b+c+d	13 822 365.72 =g+h+i+j	3 201 671.43

RESTES A REALISER A REPORTER EN N+1	Section d'exploitation	e	k
	Section d'investissement	f 3 180 908.44	l 403 000.00
	TOTAL des restes à réaliser à reporter en N+1	=e+f 3 180 908.44	=k+l 403 000.00

		DEPENSES	RECETTES	SOLDE D'EXECUTION
RESULTAT CUMULE	Section d'exploitation	6 976 103.26 =a+c+e	11 256 387.19 =g+i+k	4 280 283.93
	Section d'investissement	6 825 499.47 =b+d+f	2 968 978.53 =h+j+l	-3 856 520.94
	TOTAL CUMULE	13 801 602.73 =a+b+c+d+e+f	14 225 365.72 =g+h+i+j+k+l	423 762.99

**DETAIL DES RESTES A REALISER**

Chap/Art.	Libellé	Dépenses engagées non mandatées	Titres restant à émettre
-----------	---------	------------------------------------	-----------------------------

	SECTION D'INVESTISSEMENT	3 180 908.44	403 000.00
13	SUBVENTIONS D'INVESTISSEMENT RECUES		225 000.00
16	EMPRUNTS ET DETTES ASSIMILEES		178 000.00
20	IMMOBILISATIONS INCORPORELLES	77 954.27	
21	IMMOBILISATIONS CORPORELLES	1 839 169.78	
23	IMMOBILISATIONS EN COURS	1 263 784.39	

<b>II - PRESENTATION GENERALE DU COMPTE ADMINISTRATIF</b>	<b>II</b>
<b>SECTION D'EXPLOITATION - CHAPITRES</b>	<b>A2</b>

## DEPENSES D'EXPLOITATION

Chap.	Libellé	Crédits ouverts (BP+DM+RAR N-1)	Mandats émis	Charges rattachées	Restes à réaliser	Crédits annulés
011	CHARGES A CARACTERE GENERAL	2 501 150.00	2 124 352.81	261 781.33		115 015.86
012	CHARGES DE PERSONNEL ET FRAIS ASSIMILES	45 000.00	41 641.48			3 358.52
65	AUTRES CHARGES DE GESTION COURANTE	3 153 005.00	3 106 532.80			46 472.20
<b>Total des dépenses de gestion courante</b>		<b>5 699 155.00</b>	<b>5 272 527.09</b>	<b>261 781.33</b>		<b>164 846.58</b>
66	CHARGES FINANCIERES	51 545.71	47 552.97			3 992.74
67	CHARGES EXCEPTIONNELLES	30 200.00	4 445.36			25 754.64
<b>Total des dépenses réelles d'exploitation</b>		<b>5 780 900.71</b>	<b>5 324 525.42</b>	<b>261 781.33</b>		<b>194 593.96</b>
042	OPE.D'ORDRE DE TRANSFERTS ENTRE SECTIONS	5 469 100.00	1 389 796.51			13 003.49
043	OPE.D'ORDRE A L'INTERIEUR DE LA SECTION FONCT.					
<b>Total des dépenses d'ordre d'exploitation</b>		<b>5 469 100.00</b>	<b>1 389 796.51</b>			<b>4 079 303.49</b>
<b>TOTAL</b>		<b>11 250 000.71</b>	<b>6 714 321.93</b>	<b>261 781.33</b>		<b>4 273 897.45</b>
Pour information D 002 Déficit d'exploitation reporté de N-1						

## RECETTES D'EXPLOITATION

Chap.	Libellé	Crédits ouverts (BP+DM+RAR N-1)	Titres émis	Produits rattachés	Restes à réaliser	Crédits annulés
70	VENTES DE PRODUITS FABRIQUES,SERVICES,MARCHANDISES	6 247 100.00	5 494 605.14	770 495.02		-18 000.16
74	SUBVENTIONS D'EXPLOITATION	2 340 000.00	2 342 756.00			-2 756.00
75	AUTRES PRODUITS DE GESTION COURANTE	82 000.00	70 643.10			11 356.90
<b>Total des recettes de gestion courante</b>		<b>8 669 100.00</b>	<b>7 908 004.24</b>	<b>770 495.02</b>		<b>-9 399.26</b>
77	PRODUITS EXCEPTIONNELS	1 000.00	867.22			132.78
<b>Total des recettes réelles d'exploitation</b>		<b>8 670 100.00</b>	<b>7 908 871.46</b>	<b>770 495.02</b>		<b>-9 266.48</b>
042	OPE.D'ORDRE DE TRANSFERTS ENTRE SECTIONS	287 900.00	285 020.00			2 880.00
<b>Total des recettes d'ordre d'exploitation</b>		<b>287 900.00</b>	<b>285 020.00</b>			<b>2 880.00</b>
<b>TOTAL</b>		<b>8 958 000.00</b>	<b>8 193 891.46</b>	<b>770 495.02</b>		<b>-6 386.48</b>
Pour information R 002 Excédent d'exploitation reporté de N-1		2 292 000.71				

<b>II - PRESENTATION GENERALE DU COMPTE ADMINISTRATIF</b>	<b>II</b>
<b>SECTION D'INVESTISSEMENT - CHAPITRES</b>	<b>A3</b>

## DEPENSES D'INVESTISSEMENT

Chap.	Libellé	Crédits ouverts (BP+DM+RAR N-1)	Mandats émis	Restes à réaliser	Crédits annulés
20	IMMOBILISATIONS INCORPORELLES	154 835.17	72 395.59	77 954.27	4 485.31
21	IMMOBILISATIONS CORPORELLES	4 155 683.53	2 291 221.17	1 839 169.78	25 292.58
23	IMMOBILISATIONS EN COURS	1 926 300.00	646 129.22	1 263 784.39	16 386.39
	Total des opérations d'équipement				
	<b>Total des dépenses d'équipement</b>	<b>6 236 818.70</b>	<b>3 009 745.98</b>	<b>3 180 908.44</b>	<b>46 164.28</b>
106	Réserves				
13	SUBVENTIONS D'INVESTISSEMENT RECUES	50 000.00	21 600.00		28 400.00
16	EMPRUNTS ET DETTES ASSIMILEES	330 000.00	328 225.05		1 774.95
	<b>Total des dépenses financières</b>	<b>380 000.00</b>	<b>349 825.05</b>		<b>30 174.95</b>
4581	Total des opérations pour compte de tiers				
	<b>Total des dépenses réelles d'investissement</b>	<b>6 616 818.70</b>	<b>3 359 571.03</b>	<b>3 180 908.44</b>	<b>76 339.23</b>
040	OPE.D'ORDRE DE TRANSFERTS ENTRE SECTIONS	287 900.00	285 020.00		2 880.00
041	OPERATIONS PATRIMONIALES	<b>57 262.80</b>			<b>57 262.80</b>
	<b>Total des dépenses d'ordre d'investissement</b>	<b>345 162.80</b>	<b>285 020.00</b>		<b>60 142.80</b>
	<b>TOTAL</b>	<b>6 961 981.50</b>	<b>3 644 591.03</b>	<b>3 180 908.44</b>	<b>136 482.03</b>
	<b>Pour information</b>				
	<b>D 001 Solde d'exécution négatif reporté de N-1</b>				

## RECETTES D'INVESTISSEMENT

Chap.	Libellé	Crédits ouverts (BP+DM+RAR N-1)	Titres émis	Restes à réaliser	Crédits annulés
13	SUBVENTIONS D'INVESTISSEMENT RECUES	397 000.00	315 563.32	225 000.00	-143 563.32
16	EMPRUNTS ET DETTES ASSIMILEES (hors 165)	178 000.00		178 000.00	
	<b>Total des recettes d'équipement</b>	<b>575 000.00</b>	<b>315 563.32</b>	<b>403 000.00</b>	<b>-143 563.32</b>
106	Réserves	356 620.23	356 620.23		
	<b>Total des recettes financières</b>	<b>356 620.23</b>	<b>356 620.23</b>		
4582	Total des opérations pour compte de tiers				
	<b>Total des recettes réelles d'investissement</b>	<b>931 620.23</b>	<b>672 183.55</b>	<b>403 000.00</b>	<b>-143 563.32</b>
040	OPE.D'ORDRE DE TRANSFERTS ENTRE SECTIONS	5 469 100.00	1 389 796.51		13 003.49
041	OPERATIONS PATRIMONIALES	<b>57 262.80</b>			<b>57 262.80</b>
	<b>Total des recettes d'ordre d'investissement</b>	<b>5 526 362.80</b>	<b>1 389 796.51</b>		<b>4 136 566.29</b>
	<b>TOTAL</b>	<b>6 457 983.03</b>	<b>2 061 980.06</b>	<b>403 000.00</b>	<b>3 993 002.97</b>
	<b>Pour information</b>				
	<b>R 001 Solde d'exécution positif reporté de N-1</b>	<b>503 998.47</b>			

<b>II - PRESENTATION GENERALE DU COMPTE ADMINISTRATIF</b>	<b>II</b>
<b>BALANCE GENERALE DU BUDGET</b>	<b>B1</b>

## 1 - Mandats émis (y compris sur les restes à réaliser N-1)

	EXPLOITATION	Opérations Réelles	Opérations d'ordre	TOTAL
011	CHARGES A CARACTERE GENERAL	2 386 134.14		2 386 134.14
012	CHARGES DE PERSONNEL ET FRAIS ASSIMILES	41 641.48		41 641.48
65	AUTRES CHARGES DE GESTION COURANTE	3 106 532.80		3 106 532.80
66	CHARGES FINANCIERES	47 552.97		47 552.97
67	CHARGES EXCEPTIONNELLES	4 445.36		4 445.36
68	Dotations aux amort., aux dépréciations et prov.		1 389 796.51	1 389 796.51
	<b>Dépenses d'exploitation - Total</b>	<b>5 586 306.75</b>	<b>1 389 796.51</b>	<b>6 976 103.26</b>

+

<b>D 002 Déficit d'exploitation reporté de N-1</b>	
--	--

=

<b>TOTAL DES DEPENSES D'EXPLOITATION CUMULEES</b>	<b>6 976 103.26</b>
---	---------------------

	INVESTISSEMENT	Opérations Réelles	Opérations d'ordre	TOTAL
10	DOTATIONS,FONDS DIVERS ET RESERVES			
13	SUBVENTIONS D'INVESTISSEMENT RECUES	21 600.00	285 020.00	306 620.00
16	EMPRUNTS ET DETTES ASSIMILEES	328 225.05		328 225.05
20	IMMOBILISATIONS INCORPORELLES (hors opérations)	72 395.59		72 395.59
21	IMMOBILISATIONS CORPORELLES (hors opérations)	2 291 221.17		2 291 221.17
23	IMMOBILISATIONS EN COURS (hors opérations)	646 129.22		646 129.22
106	RESERVES			
	<b>Dépenses d'investissement - Total</b>	<b>3 359 571.03</b>	<b>285 020.00</b>	<b>3 644 591.03</b>

+

<b>D 001 Solde d'exécution négatif reporté de N-1</b>	
---	--

=

<b>TOTAL DES DEPENSES D'INVESTISSEMENT CUMULEES</b>	<b>3 644 591.03</b>
---	---------------------

<b>II - PRESENTATION GENERALE DU COMPTE ADMINISTRATIF</b>	<b>II</b>
<b>BALANCE GENERALE DU BUDGET</b>	<b>B2</b>

## 2 - Titres émis (y compris sur les restes à réaliser N-1)

	EXPLOITATION	Opérations Réelles	Opérations d'ordre	TOTAL
70	VENTES DE PRODUITS FABRIQUES,SERVICES,MARCHANDISES	6 265 100.16		6 265 100.16
74	SUBVENTIONS D'EXPLOITATION	2 342 756.00		2 342 756.00
75	AUTRES PRODUITS DE GESTION COURANTE	70 643.10		70 643.10
77	PRODUITS EXCEPTIONNELS	867.22	285 020.00	285 887.22
	<b>Recettes d'exploitation - Total</b>	<b>8 679 366.48</b>	<b>285 020.00</b>	<b>8 964 386.48</b>

+

<b>R 002 Excédent d'exploitation reporté de N-1</b>	<b>2 292 000.71</b>
---	---------------------

=

<b>TOTAL DES RECETTES D'EXPLOITATION CUMULEES</b>	<b>11 256 387.19</b>
---	----------------------

	INVESTISSEMENT	Opérations Réelles	Opérations d'ordre	TOTAL
10	DOTATIONS,FONDS DIVERS ET RESERVES			
13	SUBVENTIONS D'INVESTISSEMENT RECUES	315 563.32		315 563.32
16	EMPRUNTS ET DETTES ASSIMILEES			
20	IMMOBILISATIONS INCORPORELLES			
28	AMORTISSEMENTS DES IMMOBILISATIONS		1 389 796.51	1 389 796.51
	<b>Recettes d'investissement - Total</b>	<b>315 563.32</b>	<b>1 389 796.51</b>	<b>1 705 359.83</b>

+

<b>R 001 Solde d'exécution positif reporté de N-1</b>	<b>503 998.47</b>
---	-------------------

+

<b>Affectation aux comptes 106</b>	<b>356 620.23</b>
------------------------------------	-------------------

=

<b>TOTAL DES RECETTES D'INVESTISSEMENT CUMULEES</b>	<b>2 565 978.53</b>
---	---------------------



## SECTION D'EXPLOITATION

<b>III - VOTE DU COMPTE ADMINISTRATIF</b>	<b>III</b>
<b>SECTION D'EXPLOITATION - DETAIL DES DEPENSES</b>	<b>A1</b>

Chap./Art.	Libellé	Crédits ouverts (BP+DM+RAR N-1)	Mandats émis	Charges rattachées	Restes à réaliser	Crédits annulés
<b>011</b>	<b>CHARGES A CARACTERE GENERAL</b>	<b>2 501 150.00</b>	<b>2 124 352.81</b>	<b>261 781.33</b>		<b>115 015.86</b>
- 60 - 604	ACHATS ET VARIATIONS DES STOCKS ACHATS D'ETUDES, PRESTATIONS DE SERVICES	19 000.00	13 121.02	454.55		5 424.43
6061	ACHATS NON STOCKES DE MATIERES & FOURNITURES FOURNITURES NON STOCKABLES	17 000.00	12 074.51	454.55		4 470.94
6063	FOURNITURES D'ENTRETIEN ET DE PETIT EQUIPEMENT	1 500.00	1 046.51			453.49
6068	AUTRES MATIERES ET FOURNITURES	500.00				500.00
- 61 - 611 6135	SERVICES EXTERIEURS SOUS-TRAITANCE GENERALE LOCATIONS MOBILIERES	2 335 000.00 2 320 000.00	1 982 714.50 1 978 368.81	260 126.78 259 026.78		92 158.72 82 604.41
61523	ENTRETIEN ET REPARATIONS COLLECTE ET TRAITEMENT DES EAUX USEES	5 000.00				5 000.00
617	ETUDES ET RECHERCHES	10 000.00	4 345.69	1 100.00		4 554.31
- 62 -	AUTRES SERVICES EXTERIEURS	136 650.00	119 411.51	1 200.00		16 038.49
6225	REMUNERATIONS D'INTERMEDIAIRES ET HONORAIRES INDEMNITES AU COMPTABLE ET AUX REGISSEURS	150.00	110.00			40.00
6226	HONORAIRES					
6227	FRAIS D'ACTES ET DE CONTENTIEUX	10 000.00				10 000.00
6228	DIVERS					
6231	PUBLICITE, PUBLICATIONS, RELATIONS PUBLIQUES ANNONCES ET INSERTIONS	2 000.00				2 000.00
6236	CATALOGUES ET IMPRIMES					
6262	FRAIS POSTAUX ET FRAIS DE TELECOMMUNICATIONS FRAIS DE TELECOMMUNICATIONS	1 000.00	421.76			578.24
627	SERVICES BANCAIRES ET ASSIMILES					
6281	CONCOURS DIVERS (COTISATIONS ...)	111 500.00	111 412.02			87.98
6287	REMBOURSEMENTS DE FRAIS	12 000.00	7 467.73	1 200.00		3 332.27
6288	AUTRES					
- 63 -	IMPOTS, TAXES ET VERSEMENTS ASSIMILES	10 500.00	9 105.78			1 394.22
	AUTRES IMPOTS, TAXES ET VERS. ASSIMILES (ADM IMP.)					
63512	IMPOTS DIRECTS (SAUF SUR BENEFICES)					
63513	TAXES FONCIERES AUTRES IMPOTS LOCAUX	2 000.00	1 953.00			47.00
	AUTRES IMPOTS, TAXES ET VERS. ASSIMILES (AUTRES)					
6378	AUTRES TAXES ET REDEVANCES	8 500.00	7 152.78			1 347.22
<b>012</b>	<b>CHARGES DE PERSONNEL ET FRAIS ASSIMILES</b>	<b>45 000.00</b>	<b>41 641.48</b>			<b>3 358.52</b>
- 62 -	AUTRES SERVICES EXTERIEURS	45 000.00	41 641.48			3 358.52
6218	PERSONNEL EXTERIEUR AU SERVICE AUTRE PERSONNEL EXTERIEUR	45 000.00	41 641.48			3 358.52
- 63 -	IMPOTS, TAXES ET VERSEMENTS ASSIMILES					
6331	IMPOTS, TAXES ET VERSEMENTS (AUTRES ORGANISMES) VERSEMENT DE TRANSPORT					

<b>III - VOTE DU COMPTE ADMINISTRATIF</b>	<b>III</b>
<b>SECTION D'EXPLOITATION - DETAIL DES DEPENSES</b>	<b>A1</b>

Chap./Art.	Libellé	Crédits ouverts (BP+DM+RAR N-1)	Mandats émis	Charges rattachées	Restes à réaliser	Crédits annulés
6332 6336 6338	COTISATIONS VERSEES AU FNAL COTISATIONS CENTRE NATIONAL ET DE GESTION AUTRES IMPOTS, TAXES ET VERS. / REMUNERATIONS					
- 64 -	CHARGES DE PERSONNEL					
6411 6413 6414 6415	RENUMERATIONS DU PERSONNEL SALAIRES APPOINTEMENTS COMMISSIONS DE BASE PRIMES ET GRATIFICATIONS INDEMNITES ET AVANTAGES DIVERS SUPPLEMENT FAMILIAL					
6451 6452 6453	CHARGES DE SECURITE SOCIALE ET DE PREVOYANCE COTISATIONS A L' U.R.S.S.A.F. COTISATIONS AUX MUTUELLES COTISATIONS AUX CAISSES DE RETRAITES					
6478	AUTRES CHARGES SOCIALES AUTRES CHARGES SOCIALES DIVERSES					
648	AUTRES CHARGES DE PERSONNEL					
<b>65</b>	<b>AUTRES CHARGES DE GESTION COURANTE</b>	<b>3 153 005.00</b>	<b>3 106 532.80</b>			<b>46 472.20</b>
- 65 -	AUTRES CHARGES DE GESTION COURANTE	3 153 005.00	3 106 532.80			46 472.20
6531 6533	INDEMNITES, FRAIS DE MISSION MAIRES ET ADJOINTS INDEMNITES COTISATIONS DE RETRAITE					
654 6541 6542 658	PERTES SUR CREANCES IRRECOUVRABLES CREANCES ADMISES NON VALEUR CREANCES ETEINTES CHARGES DIVERSES DE LA GESTION COURANTE	8 000.00 3 145 005.00	3 700.08 3 102 832.72			4 299.92 42 172.28
<b>TOTAL DES DEPENSES DE GESTION DES SERVICES (a)=011+012+014+65</b>		<b>5 699 155.00</b>	<b>5 272 527.09</b>	<b>261 781.33</b>		<b>164 846.58</b>
<b>66</b>	<b>CHARGES FINANCIERES</b>	<b>51 545.71</b>	<b>47 552.97</b>			<b>3 992.74</b>
- 66 -	CHARGES FINANCIERES	51 545.71	47 552.97			3 992.74
6611 66111 66112	CHARGES D'INTERETS INTERETS DES EMPRUNTS ET DETTES INTERETS REGLES A ECHEANCE INTERETS - RATTACHEMENT DES ICNE	53 045.00 -1 499.29	50 243.97 -2 691.00			2 801.03 1 191.71
668	AUTRES CHARGES FINANCIERES					
<b>67</b>	<b>CHARGES EXCEPTIONNELLES</b>	<b>30 200.00</b>	<b>4 445.36</b>			<b>25 754.64</b>
- 67 -	CHARGES EXCEPTIONNELLES	30 200.00	4 445.36			25 754.64
6711 6718	CHARGES EXCEPTIONNELLES / OPERATIONS DE GESTION INTERETS MORATOIRES AUTRES CHARGES EXCEPTIONNELLES / OPE DE GESTION	7 000.00				7 000.00
673	TITRES ANNULES (SUR EXERCICES ANTERIEURS)	20 000.00	1 283.76			18 716.24
6743	SUBVENTIONS EXCEPTIONNELLES SUBVENTIONS EXCEPTIONNELLES D'E FONCTIONNEMENT					
678	AUTRES CHARGES EXCEPTIONNELLES	3 200.00	3 161.60			38.40

<b>III - VOTE DU COMPTE ADMINISTRATIF</b>	<b>III</b>
<b>SECTION D'EXPLOITATION - DETAIL DES DEPENSES</b>	<b>A1</b>

Chap./Art.	Libellé	Crédits ouverts (BP+DM+RAR N-1)	Mandats émis	Charges rattachées	Restes à réaliser	Crédits annulés
	<b>TOTAL DES DEPENSES REELLES (r)=(a)+66+67+68+69+022</b>	5 780 900.71	5 324 525.42	261 781.33		194 593.96

<b>III - VOTE DU COMPTE ADMINISTRATIF</b>	<b>III</b>
<b>SECTION D'EXPLOITATION - DETAIL DES DEPENSES</b>	<b>A1</b>

Chap./Art.	Libellé	Crédits ouverts (BP+DM+RAR N-1)	Mandats émis	Charges rattachées	Restes à réaliser	Crédits annulés
042	OPE.D'ORDRE DE TRANSFERTS ENTRE SECTIONS	5 469 100.00	1 389 796.51			4 079 303.49
023	VIREMENT A LA SECTION D'INVESTISSEMENT	4 066 300.00				
- 68 -	DOTATIONS AUX AMORTISSEMENTS ET PROVISIONS	1 402 800.00	1 389 796.51			13 003.49
6811	DOTAT. AMORT. ET PROV. - CHARGES DE FONCTIONNEMENT DOTATIONS AUX AMORT. IMMOB. INCORP. ET CORP.	1 402 800.00	1 389 796.51			13 003.49
<b>TOTAL DES PRELEVEMENTS AU PROFIT DE LA SECTION D'INVESTISSEMENT</b>		<b>5 469 100.00</b>	<b>1 389 796.51</b>			<b>4 079 303.49</b>
043	OPE.D'ORDRE A L'INTERIEUR DE LA SECTION FONCT.					
022	DEPENSES IMPREVUES					
<b>TOTAL DES DEPENSES D'ORDRE</b>		<b>5 469 100.00</b>	<b>1 389 796.51</b>			<b>4 079 303.49</b>
<b>TOTAL DES DEPENSES D'EXPLOITATION DE L'EXERCICE (=total réelles + ordres)</b>		<b>11 250 000.71</b>	<b>6 714 321.93</b>	<b>261 781.33</b>		<b>4 273 897.45</b>

Pour information : D 002 Déficit d'exploitation	reporté de N-1
---	----------------

Détail du calcul des ICNE au compte 66112

Montant des ICNE de l'exercice	5 859.81
Montant des ICNE de l'exercice N-1	7 455.07
= Différence ICNE N - ICNE N-1	-1 595.26

III - VOTE DU COMPTE ADMINISTRATIF						III
SECTION D'EXPLOITATION - DETAIL DES RECETTES						A2
Chap./Art.	Libellé	Crédits ouverts (BP+DM+RAR N-1)	Titres émis	Produits rattachés	Restes à réaliser	Crédits annulés
<b>70</b>	<b>VENTES DE PRODUITS FABRIQUES, SERVICES, MARCHANDISES</b>	<b>6 247 100.00</b>	<b>5 494 605.14</b>	<b>770 495.02</b>		<b>-18 000.16</b>
- 70 -	VENTES PRODUITS FABRIQUES - PRESTATIONS SERVICES	6 247 100.00	5 494 605.14	770 495.02		-18 000.16
	VENTES D'EAU					
7012	TAXES ET REDEVANCES					
70128	TAXES ET REDEVANCES					
	AUTRES TAXES ET REDEVANCES					
704	TRAVAUX	320 600.91	191 543.47	57 882.30		71 175.14
	PRESTATIONS DE SERVICES					
70611	REDEVANCES D ASSAINISSEMENT COLLECTIF	5 615 031.46	4 859 559.87	711 622.96		43 848.63
70613	PARTICIPATIONS POUR ASSAINISSEMENT COLLECTIF	300 000.00	437 916.20			-137 916.20
7062	REDEVANCES D'ASSAINISSEMENT NON COLLECTIF	5 000.00	2 225.00			2 775.00
7063	CONTRIBUTIONS DES COMMUNES (EAUX PLUVIALES)					
7068	AUTRES PRESTATIONS DE SERVICES	6 467.63	3 360.60	989.76		2 117.27
<b>74</b>	<b>SUBVENTIONS D'EXPLOITATION</b>	<b>2 340 000.00</b>	<b>2 342 756.00</b>			<b>-2 756.00</b>
- 74 -	SUBVENTIONS D'EXPLOITATION	2 340 000.00	2 342 756.00			-2 756.00
741	PRIMES D'EPURATION	7 000.00	9 756.00			-2 756.00
747	SUBVENTIONS PARTICIPATIONS COLLECT. TERR.	2 333 000.00	2 333 000.00			
748	AUTRES SUBVENTIONS D'EXPLOITATION					
<b>75</b>	<b>AUTRES PRODUITS DE GESTION COURANTE</b>	<b>82 000.00</b>	<b>70 643.10</b>			<b>11 356.90</b>
- 75 -	AUTRES PRODUITS DE GESTION COURANTE	82 000.00	70 643.10			11 356.90
758	PRODUITS DIVERS DE GESTION COURANTE	82 000.00	70 643.10			11 356.90
	<b>TOTAL DES RECETTES DE GESTION DES SERVICES (a)=70+73+74+75+013</b>	<b>8 669 100.00</b>	<b>7 908 004.24</b>	<b>770 495.02</b>		<b>-9 399.26</b>
<b>77</b>	<b>PRODUITS EXCEPTIONNELS</b>	<b>1 000.00</b>	<b>867.22</b>			<b>132.78</b>
- 77 -	PRODUITS EXCEPTIONNELS	1 000.00	867.22			132.78
7711	PRODUITS EXCEPTIONNELS SUR OPERATIONS DE GESTION DEDITS ET PENALITES PERCUES					
7714	RECOUVREMENT SUR CREANCES ADMISES NON-VALEUR					
7718	AUTRES PRODUITS EXCEPTIONNELS / OPE DE GESTION	1 000.00	867.22			132.78
778	AUTRES PRODUITS EXCEPTIONNELS					
	<b>TOTAL DES RECETTES REELLES (r)=(a)+76+77+78</b>	<b>8 670 100.00</b>	<b>7 908 871.46</b>	<b>770 495.02</b>		<b>-9 266.48</b>

<b>III - VOTE DU COMPTE ADMINISTRATIF</b>	<b>III</b>
<b>SECTION D'EXPLOITATION - DETAIL DES RECETTES</b>	<b>A2</b>

Chap./Art.	Libellé	Crédits ouverts (BP+DM+RAR N-1)	Titres émis	Produits rattachés	Restes à réaliser	Crédits annulés
042	OPE.D'ORDRE DE TRANSFERTS ENTRE SECTIONS	287 900.00	285 020.00			2 880.00
- 77 - 777	PRODUITS EXCEPTIONNELS QUOTE-PART SUBV. D'INVEST.TRANSFEREES RESUL.EXERC.	287 900.00 287 900.00	285 020.00 285 020.00			2 880.00 2 880.00
<b>TOTAL DES RECETTES D'ORDRE</b>		<b>287 900.00</b>	<b>285 020.00</b>			<b>2 880.00</b>

<b>TOTAL DES RECETTES D'EXPLOITATION DE L'EXERCICE (=total réelles + ordres)</b>	<b>8 958 000.00</b>	<b>8 193 891.46</b>	<b>770 495.02</b>		<b>-6 386.48</b>
--	---------------------	---------------------	-------------------	--	------------------

Pour information : R 002 Excédent d'exploitation	reporté de N-1	2 292 000.71
--	----------------	--------------

Détail du calcul des ICNE au compte 7622

Montant des ICNE de l'exercice	
Montant des ICNE de l'exercice N-1	
= Différence ICNE N - ICNE N-1	

## SECTION D'INVESTISSEMENT

<b>III - VOTE DU COMPTE ADMINISTRATIF</b>	<b>III</b>
<b>SECTION D'INVESTISSEMENT - DETAIL DES DEPENSES</b>	<b>B1</b>

Chap./Art.	Libellé	Crédits Ouverts (BP+DM+RAR N-1)	Mandats émis	Restes à réaliser	Crédits annulés
<b>20</b>	<b>IMMOBILISATIONS INCORPORELLES</b>	<b>154 835.17</b>	<b>72 395.59</b>	<b>77 954.27</b>	<b>4 485.31</b>
- 20 -	IMMOBILISATIONS INCORPORELLES	154 835.17	72 395.59	77 954.27	4 485.31
2031	FRAIS D'ETUDES	146 235.17	68 260.50	77 954.27	20.40
2032	FRAIS DE RECHERCHE ET DE DEVELOPPEMENT				
2033	FRAIS D'INSERTION	8 600.00	4 135.09		4 464.91
<b>21</b>	<b>IMMOBILISATIONS CORPORELLES</b>	<b>4 155 683.53</b>	<b>2 291 221.17</b>	<b>1 839 169.78</b>	<b>25 292.58</b>
- 21 -	IMMOBILISATIONS CORPORELLES	4 155 683.53	2 291 221.17	1 839 169.78	25 292.58
2111	TERRAINS TERRAINS NUS	300.00		300.00	
	CONSTRUCTIONS				
21311	BATIMENTS BATIMENTS D'EXPLOITATION	523 944.68	372 574.04	151 370.64	
21351	INSTALLATIONS GENER. AGENCEMENTS. AMENAG. DES CONS BATIMENTS D'EXPLOITATION	108 219.92	24 664.27	80 694.95	2 860.70
	INSTALLATIONS, MATERIEL ET OUTILLAGE TECHNIQUES				
2153	INSTALLATIONS A CARACTERE SPECIFIQUE				
21532	RESEAUX D'ASSAINISSEMENT	73 773.74	56 739.63		17 034.11
215321	RESEAUX D'ASSAINISSEMENT - RENOUVELLEMENT	2 395 416.12	1 247 568.22	1 147 847.90	
215322	RESEAUX D'ASSAINISSEMENT - EXTENSION	1 049 029.07	585 836.24	457 795.06	5 397.77
2154	MATERIEL INDUSTRIEL	5 000.00	3 838.77	1 161.23	
2155	OUTILLAGE INDUSTRIEL				
2156	MATERIEL SPECIFIQUE D'EXPLOITATION MATERIEL SPECIFIQUE D'EXPLOITATION				
217311	CONSTRUCTIONS BATIMENTS D'EXPLOITATION				
217351	BATIMENTS D'EXPLOITATION				
21754	INSTALLATIONS, MATERIEL ET OUTILLAGE TECHNIQUES				
217562	MATERIEL INDUSTRIEL SERVICE D'ASSAINISSEMENT				
21788	AUTRES IMMO. CORP. RECUES AU TITRE DE MISE A DISPO AUTRES				
<b>23</b>	<b>IMMOBILISATIONS EN COURS</b>	<b>1 926 300.00</b>	<b>646 129.22</b>	<b>1 263 784.39</b>	<b>16 386.39</b>
- 23 -	IMMOBILISATIONS EN COURS	1 926 300.00	646 129.22	1 263 784.39	16 386.39
23130	IMMOBILISATIONS CORPORELLES EN COURS AMELIORATION MISES EN CONFORMITE				
23131	TRAVAUX D'ASSAINISSEMENT STE CROIX				
23150	TRAVAUX FINANCES PAR DES TIERS				
23151	TRAVAUX A REMBOURSER PAR L'EXPLOITANT				
23152	RECUP. TVA / RESEAU / PROG. ANNUEL				
23153	TRAVAUX DE RENOUVELLEMENT	505 000.00	317 317.00	173 165.10	14 517.90
23154	RENOUVELLEMENT, REHABILITATION DES RESEAUX	1 421 300.00	328 812.22	1 090 619.29	1 868.49
23155	EXTENSION DES RESEAUX				
23156	TELESURVEILLANCE DES STATIONS				

<b>III - VOTE DU COMPTE ADMINISTRATIF</b>	<b>III</b>
<b>SECTION D'INVESTISSEMENT - DETAIL DES DEPENSES</b>	<b>B1</b>

Chapitre / Article	Libellé	Crédits Ouverts (BP+DM+RAR N-1)	Mandats émis	Restes à réaliser	Crédits annulés
<b>TOTAL DES DEPENSES D'EQUIPEMENT</b>		<b>6 236 818.70</b>	<b>3 009 745.98</b>	<b>3 180 908.44</b>	<b>46 164.28</b>
<b>10</b>	<b>DOTATIONS,FONDS DIVERS ET RESERVES</b>				
- 10 - 1068	DOTATIONS,FONDS DIVERS ET RESERVES RESERVES RESERVES STATUTAIRES OU CONTRACTUELLES				
<b>13</b>	<b>SUBVENTIONS D'INVESTISSEMENT RECUES</b>	<b>50 000.00</b>	<b>21 600.00</b>		<b>28 400.00</b>
- 13 - 13181	SUBVENTIONS D'INVESTISSEMENT SUBVENTIONS D'EQUIPEMENT DROITS DE RACCORDEMENT	50 000.00 50 000.00	21 600.00 21 600.00		28 400.00 28 400.00
<b>16</b>	<b>EMPRUNTS ET DETTES ASSIMILEES</b>	<b>330 000.00</b>	<b>328 225.05</b>		<b>1 774.95</b>
- 16 - 1641 166	EMPRUNTS ET DETTES ASSIMILEES EMPRUNTS AUPRES DES ETABLISSEMENTS DE CREDIT EMPRUNTS EN EURO REFINANCEMENT DE DETTE	330 000.00 330 000.00	328 225.05 328 225.05		1 774.95 1 774.95
<b>TOTAL DES DEPENSES FINANCIERES</b>		<b>380 000.00</b>	<b>349 825.05</b>		<b>30 174.95</b>
<b>TOTAL DES DEPENSES D'OPERATIONS POUR COMPTE DE TIERS</b>					
<b>TOTAL DES DEPENSES REELLES</b>		<b>6 616 818.70</b>	<b>3 359 571.03</b>	<b>3 180 908.44</b>	<b>76 339.23</b>



<b>III - VOTE DU COMPTE ADMINISTRATIF</b>	<b>III</b>
<b>SECTION D'INVESTISSEMENT - DETAIL DES DEPENSES</b>	<b>B1</b>

Chap./Art.	Libellé	Crédits Ouverts (BP+DM+RAR N-1)	Mandats émis	Restes à réaliser	Crédits annulés
040	OPE.D'ORDRE DE TRANSFERTS ENTRE SECTIONS	287 900.00	285 020.00		2 880.00
<i>Reprises sur autofinancement antérieur</i>		287 900.00	285 020.00		2 880.00
- 10 -	DOTATIONS,FONDS DIVERS ET RESERVES				
1027	DOTATIONS ET FONDS GLOBALISES D'INVESTISSEMENT MISE A DISPOSITION				
- 13 -	<b>SUBVENTIONS D'INVESTISSEMENT</b>	287 900.00	285 020.00		2 880.00
139111	AGENCE DE L'EAU	101 200.00	101 165.00		35.00
13913	DEPARTEMENTS	139 700.00	139 621.00		79.00
13918	AUTRES	47 000.00	44 234.00		2 766.00
<i>Charges transférées</i>					
041	OPERATIONS PATRIMONIALES	57 262.80			57 262.80
- 21 -	<b>IMMOBILISATIONS CORPORELLES</b>	57 262.80			57 262.80
	<b>CONSTRUCTIONS</b>				
21351	INSTALLATIONS GENER. AGENCEMENTS. AMENAG. DES CONS BATIMENTS D'EXPLOITATION	134.80			134.80
	<b>INSTALLATIONS, MATERIEL ET OUTILLAGE TECHNIQUES</b>				
21532	RESEAUX D'ASSAINISSEMENT				
215321	RESEAUX D'ASSAINISSEMENT - RENOUELEMENT	54 518.00			54 518.00
215322	RESEAUX D'ASSAINISSEMENT - EXTENSION	2 610.00			2 610.00
2154	MATERIEL INDUSTRIEL				
2155	OUTILLAGE INDUSTRIEL				
21562	MATERIEL SPECIFIQUE D'EXPLOITATION SERVICE D'ASSAINISSEMENT				
<b>TOTAL DES DEPENSES D'ORDRE</b>		345 162.80	285 020.00		60 142.80
<b>TOTAL DES DEPENSES D'INVESTISSEMENT DE L'EXERCICE (=total réelles + ordres)</b>		6 961 981.50	3 644 591.03	3 180 908.44	136 482.03

Pour information : D 001 Solde d'exécution négatif reporté de N-1	
---	--

<b>III - VOTE DU COMPTE ADMINISTRATIF</b>	<b>III</b>
<b>SECTION D'INVESTISSEMENT - DETAIL DES RECETTES</b>	<b>B2</b>

Chap./Art.	Libellé	Crédits Ouverts (BP+DM+RAR N-1)	Titres émis	Restes à réaliser	Crédits annulés
<b>13</b>	<b>SUBVENTIONS D'INVESTISSEMENT RECUES</b>	<b>397 000.00</b>	<b>315 563.32</b>	<b>225 000.00</b>	<b>-143 563.32</b>
- 13 -	SUBVENTIONS D'INVESTISSEMENT	397 000.00	315 563.32	225 000.00	-143 563.32
	SUBVENTIONS D'EQUIPEMENT				
13111	ETAT ET ETABLISSEMENTS NATIONAUX AGENCE DE L'EAU	233 000.00	14 961.38	225 000.00	-6 961.38
1313	DEPARTEMENTS	24 000.00	95 143.49		-71 143.49
1318	AUTRES SUBVENTIONS				
13181	DROITS DE RACCORDEMENT	140 000.00	205 458.45		-65 458.45
13182	TRAVAUX FINANCES PAR LES TIERS				
<b>16</b>	<b>EMPRUNTS ET DETTES ASSIMILEES</b>	<b>178 000.00</b>		<b>178 000.00</b>	
- 16 -	EMPRUNTS ET DETTES ASSIMILEES	178 000.00		178 000.00	
1641	EMPRUNTS AUPRES DES ETABLISSEMENTS DE CREDIT EMPRUNTS EN EURO	178 000.00		178 000.00	
166	REFINANCEMENT DE DETTE				
	<b>TOTAL DES RECETTES D'EQUIPEMENT</b>	<b>575 000.00</b>	<b>315 563.32</b>	<b>403 000.00</b>	<b>-143 563.32</b>
<b>10</b>	<b>DOTATIONS,FONDS DIVERS ET RESERVES</b>	<b>356 620.23</b>	<b>356 620.23</b>		
- 10 -	DOTATIONS,FONDS DIVERS ET RESERVES	356 620.23	356 620.23		
	RESERVES				
1068	RESERVES STATUTAIRES OU CONTRACTUELLES	356 620.23	356 620.23		
10681	COUVERTURE DU BESOIN DE FINANCEMENT				
	<b>TOTAL DES RECETTES FINANCIERES</b>	<b>356 620.23</b>	<b>356 620.23</b>		
	<b>TOTAL DES RECETTES D'OPERATIONS POUR COMPTE DE TIERS</b>				
	<b>TOTAL DES RECETTES REELLES</b>	<b>931 620.23</b>	<b>672 183.55</b>	<b>403 000.00</b>	<b>-143 563.32</b>

<b>III - VOTE DU COMPTE ADMINISTRATIF</b>	<b>III</b>
<b>SECTION D'INVESTISSEMENT - DETAIL DES RECETTES</b>	<b>B2</b>

Chap./Art.	Libellé	Crédits Ouverts (BP+DM+RAR N-1)	Titres émis	Restes à réaliser	Crédits annulés
<b>040</b>	<b>OPE.D'ORDRE DE TRANSFERTS ENTRE SECTIONS</b>	<b>5 469 100.00</b>	<b>1 389 796.51</b>		<b>4 079 303.49</b>
- 10 -	DOTATIONS,FONDS DIVERS ET RESERVES				
1021	DOTATIONS ET FONDS GLOBALISES D'INVESTISSEMENT				
1027	DOTATION				
	MISE A DISPOSITION				
- 13 -	SUBVENTIONS D'INVESTISSEMENT				
13182	SUBVENTIONS D'EQUIPEMENT				
	TRAVAUX FINANCES PAR LES TIERS				
<b>021</b>	<b>VIREMENT DE LA SECTION DE FONCTIONNEMENT</b>	<b>4 066 300.00</b>			
- 28 -	<b>AMORTISSEMENTS DES IMMOBILISATIONS</b>	<b>1 402 800.00</b>	<b>1 389 796.51</b>		<b>13 003.49</b>
	<b>AMORTISSEMENTS DES IMMOBILISATIONS INCORPORELLES</b>				
28031	FRAIS D'ETUDES	16 100.00	15 920.00		180.00
28033	FRAIS D'INSERTION	900.00	513.70		386.30
	<b>AMORTISSEMENTS DES IMMOBILISATIONS CORPORELLES</b>				
	<b>CONSTRUCTIONS</b>				
28130	AMELIORATION ET MISES EN CONFORMITE	4 200.00	4 021.00		179.00
28131	BATIMENTS	7 200.00	25 697.00		-18 497.00
281311	BATIMENTS D'EXPLOITATION	26 300.00	25 701.00		599.00
28132	TRAVAUX D'ASSAINISSEMENT HORBOURG-WIHR				
281351	BATIMENTS D'EXPLOITATION	5 700.00	5 487.00		213.00
	<b>AMORT.INSTALLATIONS TECHNIQUES, MATERIEL ET OUTIL.</b>				
28150	INSTALLATIONS, MATERIEL ET OUTILLAGE TECHNIQUES	800.00			800.00
28151	INSTALLATIONS COMPLEXES SPECIALISEES	38 000.00	38 406.00		-406.00
28152	AMORTISSEMENTS DES INSTALLATIONS	18 600.00			18 600.00
28153	INSTALLATIONS A CARACTERE SPECIFIQUE	12 000.00	45 602.00		-33 602.00
281532	RESEAUX D'ASSAINISSEMENT	278 100.00	236 356.00		41 744.00
28154	MATERIEL INDUSTRIEL	74 300.00	74 011.00		289.00
28155	OUTILLAGE INDUSTRIEL	49 400.00	49 211.00		189.00
28156	MATERIEL SPECIFIQUE D'EXPLOITATION				
281562	SERVICE ASSAINISSEMENT	5 800.00	5 390.00		410.00
281728	AUTRES TERRAINS	1 300.00	1 247.00		53.00
2817311	BATIMENTS D'EXPLOITATION	14 300.00	14 269.00		31.00
2817351	BATIMENTS D'EXPLOITATION	13 300.00	13 202.81		97.19
2817531	RESEAUX D'ADDUCTION D'EAU				
2817532	RESEAUX D'ASSAINISSEMENT	832 450.00	831 008.00		1 442.00
281754	MATERIEL INDUSTRIEL				
2817562	SERVICE D'ASSAINISSEMENT	4 050.00	3 754.00		296.00
281783	MATERIEL DE BUREAU ET INFORMATIQUE				
281788	AUTRES				
	<b>TOTAL DES PRELEVEMENTS PROVENANT DE LA SECTION DE FONCTIONNEMENT</b>	<b>5 469 100.00</b>	<b>1 389 796.51</b>		<b>4 079 303.49</b>
<b>041</b>	<b>OPERATIONS PATRIMONIALES</b>	<b>57 262.80</b>			<b>57 262.80</b>
- 20 -	<b>IMMOBILISATIONS INCORPORELLES</b>	<b>57 262.80</b>			<b>57 262.80</b>
2031	FRAIS D'ETUDES	54 652.80			54 652.80
2033	FRAIS D'INSERTION	2 610.00			2 610.00
	<b>TOTAL DES RECETTES D'ORDRE</b>	<b>5 526 362.80</b>	<b>1 389 796.51</b>		<b>4 136 566.29</b>
	<b>TOTAL DES RECETTES D'INVESTISSEMENT DE L'EXERCICE (=total réelles + ordres)</b>	<b>6 457 983.03</b>	<b>2 061 980.06</b>	<b>403 000.00</b>	<b>3 993 002.97</b>

<b>III - VOTE DU COMPTE ADMINISTRATIF</b>	<b>III</b>
<b>SECTION D'INVESTISSEMENT - DETAIL DES RECETTES</b>	<b>B2</b>

Chapitre / Article	Libellé	Crédits Ouverts (BP+DM+RAR N-1)	Titres émis	Restes à réaliser	Crédits annulés
Pour information : R 001 Solde d'exécution positif reporté de N-1		503 998,47			

<b>IV – ANNEXES</b>	<b>IV</b>
<b>ELEMENTS DU BILAN – ETAT DE LA DETTE - REPARTITION PAR NATURE DE DETTE</b>	<b>A2.2</b>

**A2.2 - RÉPARTITION PAR NATURE DE DETTE (hors 16449 et 166)**

Nature (Pour chaque ligne, indiquer le numéro de contrat)	Emprunts et dettes à l'origine du contrat													
	Organisme prêteur ou chef de file	Date de signature	Date d'émission ou date de mobilisation (1)	Date du premier remboursement	Nominal (2)	Type de taux d'intérêt (3)	Index (4)	Taux initial		Devise	Périodicité des remboursements (6)	Profil d'amortissement (7)	Possibilité de remboursement anticipé O/N	Catégorie d'emprunt (8)
								Niveau de taux (5)	Taux actuariel					
<b>163 Emprunts obligataires (Total)</b>														
<b>164 Emprunts auprès d'établissement de crédit (Total)</b>					4 772 918,58									
1641 Emprunts en euros (total)					4 772 918,58									
000044865-2	CAISSE DES DEPOTS ET CONSIGNATIONS	01/01/2009	01/12/2010	01/12/2011	1 758 000,00	F	Taux fixe à 2.85 %	2,85	2,85	EUR	A	C	O	A-1
20155001 Herrlisheim	CREDIT MUTUEL	01/01/2012	01/01/2012	28/02/2012	28 413,49	F	Taux fixe à 4.6 %	4,60	4,60	EUR	A	P	O	A-1
20317203 Walbach	CREDIT MUTUEL	01/01/2012	01/01/2012	31/03/2012	12 676,73	F	Taux fixe à 4 %	4,00	4,06	EUR	T	P	O	A-1
20317204 Walbach	CREDIT MUTUEL	01/01/2012	01/01/2012	31/03/2012	37 198,05	F	Taux fixe à 3.85 %	3,85	3,91	EUR	T	P	O	A-1
20317212 Walbach	CREDIT MUTUEL	01/01/2012	01/01/2012	31/03/2012	14 324,48	F	Taux fixe à 4.05 %	4,05	4,11	EUR	T	P	O	A-1
3764130 Walbach	CAISSE D'EPARGNE	01/01/2012	01/01/2012	31/03/2012	21 296,69	F	Taux fixe à 2.9 %	2,90	2,90	EUR	A	P	O	A-1
38870201 Walbach	CREDIT MUTUEL	01/01/2012	01/01/2012	31/03/2012	14 568,98	F	Taux fixe à 5.35 %	5,35	5,46	EUR	T	P	O	A-1
MIS223009 EUR	SFIL CAFFIL	10/09/2001	10/09/2001	01/02/2002	1 524 490,17	V	(Euribor 03 M-Floor -0.1 sur Euribor 03 M) + 0.1	4,36	4,50	EUR	T	C	O	A-1
MON271467EUR	SFIL CAFFIL	22/09/2010	22/09/2010	01/01/2011	81 250,00	F	Taux fixe à 2.16 %	2,16	2,18	EUR	T	P	O	A-1
MON271468EUR	SFIL CAFFIL	22/09/2010	22/09/2010	01/01/2011	500 000,00	F	Taux fixe à 2.16 %	2,16	2,18	EUR	T	P	O	A-1
MPH259596EUR ex MPH982558EUR	SFIL CAFFIL	01/01/2003	01/01/2003	01/01/2004	780 700,00	C	Libor CHF 12 M(Postfixé)*1.8	0,94	0,95	EUR	A	C	O	A-1
1643 Emprunts en devises (total)														
16441 Emprunts assortis d'une option de tirage sur ligne de trésorerie (total)														
<b>165 Dépôts et cautionnements reçus (Total)</b>														
<b>167 Emprunts et dettes assortis de conditions particulières (Total)</b>														
1671 Avances consolidées du Trésor (total)														
1672 Emprunts sur comptes spéciaux (total)														
1675 Dettes pour M.E.T.P et PPP (total)														
1676 Dettes envers locataires-acquéreurs (total)														
1678 Autres emprunts et dettes (total)														
<b>168 Emprunts et dettes assimilées (Total)</b>														
1681 Autres emprunts (total)														
1682 Bons à moyen terme négociables (total)														
1687 Autres dettes (total)														
<b>Total général</b>					<b>4 772 918,58</b>									

(1) Si un emprunt donne lieu à plusieurs mobilisations, indiquer la date de la première mobilisation.

(2) Nominal : montant emprunté à l'origine.

(3) Type de taux d'intérêt : F : fixe ; V : variable simple ; C : complexe (c'est-à-dire un taux variable qui n'est pas seulement défini comme la simple addition d'un taux usuel de référence et d'une marge exprimée en point de pourcentage).

(4) Mentionner le ou les types d'index (ex : Euribor 3 mois).

(5) Indiquer le niveau de taux à l'origine du contrat.

(6) Indiquer la périodicité des remboursements A : annuelle ; M : mensuelle ; B : bimestrielle ; S : semestrielle ; T : trimestrielle ; X autre.

(7) Indiquer C pour amortissement annuel constant, P pour amortissement annuel progressif, F pour *in fine*, X pour autres à préciser.

(8) Catégorie d'emprunt à l'origine. Exemple A-1 (cf. la classification des emprunts suivant la typologie de la circulaire IOCB1015077C du 25 juin 2010 sur les produits financiers offerts aux collectivités territoriales).

<b>IV – ANNEXES</b>	<b>IV</b>
<b>ELEMENTS DU BILAN – ETAT DE LA DETTE - REPARTITION PAR NATURE DE DETTE</b>	<b>A2.2</b>

**A2.2 - RÉPARTITION PAR NATURE DE DETTE (hors 16449 et 166) (suite)**

Nature (Pour chaque ligne, indiquer le numéro de contrat)	Emprunts et dettes au 31/12/2015											
	Couverture ? O/N (10)	Montant couvert	Catégorie d'emprunt après couverture éventuelle (11)	Capital restant dû au 31/12/2015	Durée résiduelle (en années)	Taux d'intérêt			Annuité de l'exercice			ICNE de l'exercice
						Type de taux (12)	Index (13)	Niveau de taux d'intérêt à la date de vote du budget (14)	Capital	Charges d'intérêt (15)	Intérêts perçus (le cas échéant) (16)	
<b>163 Emprunts obligataires (Total)</b>												
<b>164 Emprunts auprès d'établissement de crédit (Total)</b>				<b>1 886 305,06</b>					<b>328 225,02</b>	<b>50 243,94</b>		<b>5 859,80</b>
1641 Emprunts en euros (total)				1 886 305,06					328 225,02	50 243,94		5 859,80
000044865-2	N		A-1	1 172 000,00	9,92	F	Taux fixe à 2.85 %	2,84	117 200,00	36 742,20		2 737,87
20155001 Herrlisheim	N		A-1	10 334,67	1,16	F	Taux fixe à 4.6 %	4,56	4 829,02	697,53		397,67
20317203 Walbach	N		A-1	5 267,18	2,5	F	Taux fixe à 4 %	3,99	1 964,40	260,04		0,00
20317204 Walbach	N		A-1	20 625,65	4,25	F	Taux fixe à 3.85 %	3,84	4 384,17	900,09		0,00
20317212 Walbach	N		A-1	9 118,44	5,75	F	Taux fixe à 4.05 %	4,04	1 381,20	404,44		0,00
3764130 Walbach	N		A-1	0,00	0	F	Taux fixe à 2.9 %	2,93	5 554,61	161,08		
38870201 Walbach	N		A-1	3 231,50	1	F	Taux fixe à 5.35 %	5,34	3 064,16	276,02		0,00
MIS223009 EUR	N		A-1	101 632,65	0,75	V	(TAG 06 M-Floor - 0.2 sur TAG 06 M) + 0.2	0,12	101 632,68	323,32		29,00
MON271467EUR	N		A-1	57 025,93	9,75	F	Taux fixe à 2.16 %	2,15	5 055,77	1 300,19		304,59
MON271468EUR	N		A-1	350 928,97	9,75	F	Taux fixe à 2.16 %	2,15	31 112,35	8 001,21		1 874,42
MPH259596EUR ex MPH982558EUR	N		A-1	156 140,07	2	V	Euribor 12 M-Floor 0 sur Euribor 12 M	0,33	52 046,66	1 177,82		516,25
1643 Emprunts en devises (total)												
16441 Emprunts assortis d'une option de tirage sur ligne de trésorerie (total) (9)												
<b>165 Dépôts et cautionnements reçus (Total)</b>												
<b>167 Emprunts et dettes assortis de conditions particulières (Total)</b>												
1671 Avances consolidées du Trésor (total)												
1672 Emprunts sur comptes spéciaux (total)												
1675 Dettes pour M.E.T.P et PPP (total)												
1676 Dettes envers locataires-acquéreurs (total)												
1678 Autres emprunts et dettes (total)												
<b>168 Emprunts et dettes assimilées (Total)</b>												
1681 Autres emprunts (total)												
1682 Bons à moyen terme négociables (total)												
1687 Autres dettes (total)												
<b>Total général</b>		<b>0,00</b>		<b>1 886 305,06</b>					<b>328 225,02</b>	<b>50 243,94</b>	<b>0,00</b>	<b>5 859,80</b>

(9) S'agissant des emprunts assortis d'une ligne de trésorerie, il faut faire ressortir le remboursement du capital de la dette prévue pour l'exercice correspondant au véritable endettement.

(10) Si l'emprunt est soumis à couverture, il convient de compléter le tableau « détail des opérations de couverture ».

(11) Catégorie d'emprunt. Exemple A-1 (cf. la classification des emprunts suivant la typologie de la circulaire IOCB1015077C du 25 juin 2010 sur les produits financiers offerts aux collectivités territoriales).

En cas de couverture partielle, indiquer plusieurs catégories d'emprunt (exemple : A-1 ; C-3).

(12) Type de taux d'intérêt : F : fixe ; V : variable simple ; C : complexe (c'est-à-dire un taux variable qui n'est pas seulement défini comme la simple addition d'un taux usuel de référence et d'une marge exprimée en point de pourcentage).

(13) Mentionner le ou les index en cours au 01/01/N après opérations de couverture.

(14) Taux après opérations de couverture éventuelles. Pour les emprunts à taux variable, indiquer le niveau moyen du taux constaté sur l'année.

(15) Il s'agit des intérêts dus au titre du contrat initial et comptabilisés à l'article 66111 « Intérêts réglés à l'échéance » (intérêts décaissés) et intérêts éventuels dus au titre du contrat d'échange éventuel et comptabilisés à l'article 668.

(16) Indiquer les intérêts éventuellement reçus au titre du contrat d'échange éventuel et comptabilisés au 768.

<b>IV - ANNEXES</b>	<b>IV</b>
<b>ELEMENTS DU BILAN – ETAT DE LA DETTE – TYPOLOGIE DE LA REPARTITION DE L'ENCOURS</b>	<b>A2.4</b>

**A2.4 - TYPOLOGIE DE LA REPARTITION DE L'ENCOURS (1)**

	Indices sous-jacents	(1) Indices zone euros	(2) Indices inflation française ou zone euro ou écart entre ces indices	(3) Ecart d'indices zone euro	(4) Indices hors zone euro et écarts d'indices dont l'un est un indice hors zone euro	(5) Ecart d'indices hors zone euro	(6) Autres indices
<b>Structure</b>							
<b>(A) Taux fixe simple. Taux variable simple. Echange de taux fixe contre taux variable ou inversement. Echange de taux structuré contre taux variable ou taux fixe (sens unique). Taux variable simple plafonné (cap) ou encadré (tunnel)</b>	Nombre de produits	10					
	% de l'encours	100,00%					
	Montant en euros	1 886 305 €					
<b>(B) Barrière simple. Pas d'effet de levier</b>	Nombre de produits						
	% de l'encours						
	Montant en euros						
<b>(C) Option d'échange (swaption)</b>	Nombre de produits						
	% de l'encours						
	Montant en euros						
<b>(D) Multiplicateur jusqu'à 3; multiplicateur jusqu'à 5 capé</b>	Nombre de produits						
	% de l'encours						
	Montant en euros						
<b>(E) Multiplicateur jusqu'à 5</b>	Nombre de produits						
	% de l'encours						
	Montant en euros						
<b>(F) Autres types de structures</b>	Nombre de produits						
	% de l'encours						
	Montant en euros						

(1) Cette annexe retrace le stock de dette au 31/12/N après opérations de couverture éventuelles.

<b>IV - ANNEXES</b>	<b>IV</b>
<b>ELEMENTS DU BILAN EQUILIBRE DES OPERATIONS FINANCIERES - DEPENSES</b>	<b>A4.1</b>

## DEPENSES A COUVRIR PAR DES RESSOURCES PROPRES

Art.	Libellé	Crédits exerc. (hors RAR)	Réalisations (hors RAR)
<b>DEPENSES TOTALES A COUVRIR PAR DES RESSOURCES PROPRES = A + B</b>		<b>617 900.00</b>	<b>613 245.05</b>
<b>16</b>	<b>Emprunts et dettes assimilées (A)</b>	<b>330 000.00</b>	<b>328 225.05</b>
1631	Emprunts obligataires		
1641	Emprunts en euros	330 000.00	328 225.05
1643	Emprunts en devises		
16441	Opérations afférentes à l'emprunt		
1678	Autres emprunts et dettes		
1681	Autres emprunts		
1682	Bons à moyen terme négociables		
1687	Autres dettes		
	<b>Dépenses et transferts à déduire des ressources propres (B)</b>	<b>287 900.00</b>	<b>285 020.00</b>
10	<i>Reprise de dotations, fonds divers et réserves</i>		
10	Reversement de dotations, fonds divers et réserves		
1027	MISE A DISPOSITION		
1068	RESERVES STATUTAIRES OU CONTRACTUELLES		
139	<i>Subvention d'investissement transférée au compte de résultat</i>	287 900.00	285 020.00
020	Dépenses imprévues		

	Op. de l'exercice I	Restes à réaliser en dépenses de l'exercice précédent (N-1)	Solde d'exécution D001 de l'exercice précédent (N-1)	TOTAL II
Dépenses à couvrir par des ressources propres	613 245.05			613 245.05



<b>IV - ANNEXES</b>	<b>IV</b>
<b>ELEMENTS DU BILAN EQUILIBRE DES OPERATIONS FINANCIERES - RECETTES</b>	<b>A4.2</b>

## RESSOURCES PROPRES

Art.	Libellé	Crédits exerc. (hors RAR)	Réalisations (hors RAR)
<b>RECETTES (RESSOURCES PROPRES) = a + b</b>		<b>5 469 100.00</b>	<b>1 389 796.51</b>
<b>Ressources propres externes de l'année (a)</b>			
10222	FCTVA		
10228	Autres fonds		
26	Participations et créances rattachées à des participations		
27	Autres immobilisations financières		
<b>Ressources propres internes de l'année (b)</b>		<b>5 469 100.00</b>	<b>1 389 796.51</b>
15	Provisions pour risques et charges		
169	Primes de remboursement des obligations		
26	Participations et créances rattachées à des participations		
27	Autres immobilisations financières		
28	Amortissement des immobilisations	1 402 800.00	1 389 796.51
28031	FRAIS D'ETUDES	16 100.00	15 920.00
28033	FRAIS D'INSERTION	900.00	513.70
28130	AMELIORATION ET MISES EN CONFORMITE	4 200.00	4 021.00
28131	BATIMENTS	7 200.00	25 697.00
281311	BATIMENTS D'EXPLOITATION	26 300.00	25 701.00
28132	TRAVAUX D'ASSAINISSEMENT HORBOURG-WIHR		
281351	BATIMENTS D'EXPLOITATION	5 700.00	5 487.00
28150	INSTALLATIONS, MATERIEL ET OUTILLAGE TECHNIQUES	800.00	
28151	INSTALLATIONS COMPLEXES SPECIALISEES	38 000.00	38 406.00
28152	AMORTISSEMENTS DES INSTALLATIONS	18 600.00	
28153	INSTALLATIONS A CARACTERE SPECIFIQUE	12 000.00	45 602.00
281532	RESEAUX D'ASSAINISSEMENT	278 100.00	236 356.00
28154	MATERIEL INDUSTRIEL	74 300.00	74 011.00
28155	OUTILLAGE INDUSTRIEL	49 400.00	49 211.00
28156	MATERIEL SPECIFIQUE D'EXPLOITATION		
281562	SERVICE ASSAINISSEMENT	5 800.00	5 390.00
281728	AUTRES TERRAINS	1 300.00	1 247.00
2817311	BATIMENTS D'EXPLOITATION	14 300.00	14 269.00
2817351	BATIMENTS D'EXPLOITATION	13 300.00	13 202.81
2817531	RESEAUX D'ADDUCTION D'EAU		
2817532	RESEAUX D'ASSAINISSEMENT	832 450.00	831 008.00
281754	MATERIEL INDUSTRIEL		
2817562	SERVICE D'ASSAINISSEMENT	4 050.00	3 754.00
281783	MATERIEL DE BUREAU ET INFORMATIQUE		
281788	AUTRES		
29	Provisions pour dépréciation des immobilisations		
39	Provisions pour dépréciation des stocks et encours		
481	Charges à répartir sur plusieurs exercices		
021	Virement de la section de fonctionnement	4 066 300.00	

	Opérations de l'exercice III	Restes à réaliser en recettes de l'exercice précédent	Solde d'exécution R001 de l'exercice précédent	Affectation R106 de l'exercice précédent	TOTAL IV
Total ressources propres disponibles	1 389 796.51		503 998.47	356 620.23	2 250 415.21

<b>IV - ANNEXES</b>	<b>IV</b>
<b>ELEMENTS DU BILAN EQUILIBRE DES OPERATIONS FINANCIERES RECETTES</b>	<b>A4.2</b>

## DETAIL DES RECETTES

	Montant
Dépenses à couvrir par des ressources propres	II 613 245,05
Ressources propres disponibles	IV 2 250 415,21
Solde (IV - II)	V 1 637 170,16

# I - CONSTRUCTIONS, INSTALLATIONS ET AGENCEMENTS DES BATIMENTS

## Critères de sélection :

Toutes les immobilisations

Le budget : BUDGET ASSAINISSEMENT CA

Exercice : 2015

Désignation des ensembles	Services utilisateur	Surface des terrains	Date d'acq.	Valeur d'Acquisition	Durée Amort.	Cumul des amort. Antérieurs	VNC au 1/01 de l'exercice	Amortissement de l'exercice	Amortissement total
104 BRANCH. ASSAINISS. FINANCES PAR DES TIERS	330		01/01/2007	68 772.62	30	16 044.00	52 728.62	2 292.00	18 336.00
108 TRX ASSAINISS. SYND. PLAINE DE L'ILL	330		01/01/2007	12 169.99	30	2 835.00	9 334.99	405.00	3 240.00
109 REMPLACEMENT DE TAMPONS TRX MAI 04	330		01/01/2007	2 821.62	10	1 974.00	847.62	282.00	2 256.00
110 AMELIOR. ET MISE EN CONFORMITE STATIONS (INSER	330		01/01/2007	497.31	50	63.00	434.31	9.00	72.00
111 RENOUVELL.RESEAUX ASSAINISSEMENT BLD ST PIERRE	330		01/01/2007	46 903.30	50	6 566.00	40 337.30	938.00	7 504.00
112 EXTENS.RESEAUX VDC r.Briand, Ladhof, Park. Ble	330		01/01/2007	2 971.38	50	413.00	2 558.38	59.00	472.00
12 BRANCHEMENT RESIDENCE ECUREUIL WINTZENHEIM	330		01/01/2007	4 245.96	50	588.00	3 657.96	84.00	672.00
13 BRANCHEMENT RESIDENCE DOME PRO	330		01/01/2007	5 302.62	50	742.00	4 560.62	106.00	848.00
14 MISE A NIVEAU DE TAMPONS Rue République Ingers	330		01/01/2007	762.00	10	532.00	230.00	76.00	608.00
15 RACCORDEMENT RESEAUX ASSAINISSEMENT	330		01/01/2007	2 122.86	50	294.00	1 828.86	42.00	336.00
17 REMPLOC.TAMPON STAT.POMPAGE WINTZENHEIM	330		01/01/2007	3 825.60	10	2 674.00	1 151.60	382.00	3 056.00
18 BRANCH.PARCELLE LOTISS. EUROPE	330		01/01/2007	5 904.22	50	826.00	5 078.22	118.00	944.00
19 BRANCHEMENT FREUDENREICH WINTZENHEIM	330		01/01/2007	1 886.90	50	259.00	1 627.90	37.00	296.00
1968-Wett-217532-60 installation réseaux assainissement Wettolshei	330		01/01/2007	30 031.46	60	24 987.66	5 043.80	360.00	25 347.66
1974-Wett-217532-60 Installation réseaux d'assainissement Wettolsh	330		01/01/2007	87 469.14	60	58 308.35	29 160.79	1 457.00	59 765.35
1977-wett-217532-60 installation réseaux d'assainissement Wettolsh	330		01/01/2007	110 976.70	60	68 431.85	42 544.85	1 849.00	70 280.85
1978-wett-217532-60 installation réseau d'assainissement Wettolsh	330		01/01/2007	38 686.29	60	23 207.11	15 479.18	644.00	23 851.11
1981-wett-217532-60 installation réseau d'assainissement Wettolshe	330		01/01/2007	42 621.77	60	23 439.86	19 181.91	710.00	24 149.86
1985-Horb-Réseaux install réseau d'assainissement Horbourg	330		01/01/2007	2 776 130.23	50	1 610 519.38	1 165 610.85	55 522.00	1 666 041.38
1985-VDC-Réseaux-60 Réseaux d'assainissement Ville de Colmar	330		01/01/2007	28 132 062.12	60	14 790 895.33	13 341 166.79	430 360.00	15 221 255.33
1989-Wett-217532-60 installation réseaux d'assainissement Wettolsh	330		01/01/2007	207 533.12	60	86 466.35	121 066.77	3 458.00	89 924.35
1989-Wetto-2175-60 installation réseau d'assainissement Wettolshe	330		01/01/2007	276 581.95	60	115 238.30	161 343.65	4 609.00	119 847.30
1990-SIABH-Réseaux installation réseaux assainissement SIABH	330		01/01/2007	544 965.23	60	218 697.08	326 268.15	9 082.00	227 779.08
1992-Houssen-Réseaux Install réseaux d'assainissement Houssen	330		01/01/2007	3 498 193.67	60	1 301 834.15	2 196 359.52	58 303.00	1 360 137.15
1994-Ing-217532-50a Installation réseaux d'assainissement Ingershe	330		01/01/2007	511 284.88	50	328 418.40	182 866.48	6 095.00	334 513.40
1994-Turck-217532 installat° réseau d'assainissement Turckheim	330		01/01/2007	1 500 938.22	50	898 738.21	602 200.01	20 073.00	918 811.21
1994-VDC-Bât exploit Construct° bâtiment d'exploitation V de Colmar	330		01/01/2007	428 084.78	30	302 622.18	125 462.60	14 269.00	316 891.18
1994-Wintz-217532 Installation réseau d'assainissement Wintzenhe	330		01/01/2007	1 122 403.74	50	610 012.48	512 391.26	17 000.00	627 012.48
1995-Turck-217532 Installat° réseaux d'assainissement Turckheim	330		01/01/2007	16 025.46	50	6 089.68	9 935.78	320.00	6 409.68
1995-Wetto-217532-60 Installat° réseau d'assainissement Wettolsheim	330		01/01/2007	180 588.72	60	57 180.64	123 408.08	3 009.00	60 189.64
1995-ing-217532-50a installation réseaux d'assainissement Ingerhei	330		01/01/2007	3 193.36	50	1 208.36	1 985.00	63.00	1 271.36
1995-wett-217532-60 Installat° réseaux d'assainissement Wettolshei	330		01/01/2007	22 259.52	60	7 041.27	15 218.25	370.00	7 411.27
1996-Ing-217532-60 Installat° réseaux d'assainissement	330		01/01/2007	14 306.93	60	4 554.68	9 752.25	232.00	4 786.68
1996-Turck-217532-60 Installat° Réseaux d'assainissement Turckheim	330		01/01/2007	2 528.06	60	800.84	1 727.22	40.00	840.84

# I - CONSTRUCTIONS, INSTALLATIONS ET AGENCEMENTS DES BATIMENTS

Désignation des ensembles	Services utilisateur	Surface des terrains	Date d'acq.	Valeur d'Acquisition	Durée Amort.	Cumul des amort. Antérieurs	VNC au 1/01 de l'exercice	Amortissement de l'exercice	Amortissement total
1996-Wintz-217532-60 installation réseaux d'assainissement	330		01/01/2007	95 052.49	60	30 882.52	64 169.97	1 500.00	32 382.52
1997-Ing-217532-60 installation réseau d'assainissement Ingershei	330		01/01/2007	16 462.81	60	4 943.24	11 519.57	268.00	5 211.24
1997-Turck-217532-60 Installat° Réseaux d'assainissement Turckheim	330		01/01/2007	19 433.07	60	5 861.56	13 571.51	323.00	6 184.56
1997-Wett-217532-60 Installat° Réseaux d'assainissement Wettolheim	330		01/01/2007	19 324.21	60	5 474.15	13 850.06	322.00	5 796.15
1997-Wintz-217532-60 Installat° Réseaux d'assainissement Wintzenhei	330		01/01/2007	136 333.51	60	40 897.80	95 435.71	2 272.00	43 169.80
1998-Ing-217532-60 Installation réseaux d'assainissement Ingershe	330		01/01/2007	21 629.13	60	6 100.60	15 528.53	360.00	6 460.60
1998-Turck-217532-60 Installation réseaux d'assainissement Turckheim	330		01/01/2007	68 728.44	60	19 388.40	49 340.04	1 145.00	20 533.40
1998-Wintz-217532-60 Installation réseaux d'assainissement Wintzenh	330		01/01/2007	135 071.47	60	38 112.48	96 958.99	2 251.00	40 363.48
1999-Ing-217532-60 Installation réseaux d'assainissement Ingershe	330		01/01/2007	253 096.81	60	66 406.04	186 690.77	4 218.00	70 624.04
1999-Turck-217532-60 Installation réseaux d'assainissement Turckhei	330		01/01/2007	17 939.94	60	4 700.84	13 239.10	298.00	4 998.84
1999-Wett-217532-60 Installation réseaux d'assainissement Wettolsh	330		01/01/2007	3 281.79	60	815.60	2 466.19	54.00	869.60
1999-Wintz-217532-60 installation réseaux d'assainissement Wintzenh	330		01/01/2007	14 794.39	60	4 082.16	10 712.23	238.00	4 320.16
20 BRANCHEMAU RESEAU ASSAINISS.	330		01/01/2007	3 572.05	50	497.00	3 075.05	71.00	568.00
2000-Ing-217532-60 Installation réseaux d'assainissement Ingershe	330		01/01/2007	29 392.11	60	7 125.84	22 266.27	489.00	7 614.84
2000-Turck-217532-60 installation réseaux d'assainissement Turckhei	330		01/01/2007	25 960.56	60	6 296.32	19 664.24	432.00	6 728.32
2000-Wett-217532-60 Installation réseaux d'assainissement Wettolsh	330		01/01/2007	4 882.60	60	1 136.66	3 745.94	81.00	1 217.66
2000-Wintz-217532-60 installation réseaux d'assainissement Wintzenh	330		01/01/2007	64 599.56	60	15 672.08	48 927.48	1 076.00	16 748.08
2001-Ing-217532-60 installation réseau d'assainissement Ingershei	330		01/01/2007	8 754.39	60	1 944.64	6 809.75	145.00	2 089.64
2001-Turck-217532-60 installation réseau d'assainissement Turckheim	330		01/01/2007	35 710.06	60	7 957.28	27 752.78	595.00	8 552.28
2001-Wintz-217532-60 installation reseau d'assainissement Wintzenhe	330		01/01/2007	191 829.71	60	42 751.52	149 078.19	3 197.00	45 948.52
2002-Ing-217532-60 installation réseaux d'assainissement Ingershe	330		01/01/2007	126 186.55	60	25 628.92	100 557.63	2 103.00	27 731.92
2002-Turck-217532-60 installation réseaux d'assainissement Turckhei	330		01/01/2007	269 298.55	60	54 694.36	214 604.19	4 488.00	59 182.36
2002-Wintz-217532-60 installation réseaux d'assainissement Wintzenh	330		01/01/2007	149 225.85	60	30 308.64	118 917.21	2 487.00	32 795.64
2003-Turck-217532-60 installation réseaux d'assainissement Turckhei	330		01/01/2007	251 148.60	60	46 038.24	205 110.36	4 185.00	50 223.24
2003-VDC- 2817532-60 Trx, sondage, honoraire,insertion...V de Colma	330		01/01/2007	5 944 173.46	60	1 089 761.24	4 854 412.22	99 069.00	1 188 830.24
2003-VDC-217532- 60 installation réseaux d'assainissement V.de Col	330		01/01/2007	98 479.66	20	54 156.92	44 322.74	4 923.00	59 079.92
2003-VDC-217532-60 trx honoraires, extension... V. de Colmar	330		01/01/2007	349 645.32	60	64 098.68	285 546.64	5 827.00	69 925.68
2003-Wintz-217532-60 installation réseaux d'assainissement Wintzenh	330		01/01/2007	243 920.06	60	44 716.32	199 203.74	4 065.00	48 781.32
2003-ing-217532-60 installation reseau d'assainissement Ingershei	330		01/01/2007	116 695.15	60	21 387.68	95 307.47	1 944.00	23 331.68
2004-TrxMOD01-21532 SONDAGES PREALABLES AUX TRAVAUX	330		01/01/2007	384.42	50	72.07	312.35	7.00	79.07
2004-TrxMOD02-21532 SONDAGE, INSPECTION PREALABLE TRX MOD	330		01/01/2007	1 183.49	50	252.01	931.48	23.00	275.01
2004-TrxMOD03-21532 SONDAGE PREALABLE AU TRX MOD	330		01/01/2007	1 053.46	50	210.21	843.25	21.00	231.21
2004-TrxMOD04-21532 SONDAGE PREALABLE AU TRX MOD	330		01/01/2007	948.60	50	182.91	765.69	18.00	200.91
2004-TrxMOD05-21532 SONDAGE PREALABLE AU TRX MOD	330		01/01/2007	2 019.89	50	401.20	1 618.69	40.00	441.20
2004426 TRX SUR LE RESEAU ASSAINISS.2003	330		01/01/2007	4 071.71	50	567.00	3 504.71	81.00	648.00
2004428 EXTENSION RESEAU ANNEE 2003 INGERSHEIM	330		01/01/2007	3 588.00	50	497.00	3 091.00	71.00	568.00
2004429 TRX ASSAINISSEMENT RUE DES CHARMES HORBOURG	330		01/01/2007	860.97	20	301.00	559.97	43.00	344.00

# I - CONSTRUCTIONS, INSTALLATIONS ET AGENCEMENTS DES BATIMENTS

Désignation des ensembles	Services utilisateur	Surface des terrains	Date d'acq.	Valeur d'Acquisition	Durée Amort.	Cumul des amort. Antérieurs	VNC au 1/01 de l'exercice	Amortissement de l'exercice	Amortissement total
2004430 TRX ETANCHEITE ET CAMPACTAGE STE CROIX EN PLA	330		01/01/2007	870.96	20	301.00	569.96	43.00	344.00
2004431 BRANCH.ASSAIN.PR CPTÉ DE TIERS 3E TRIM.04	330		01/01/2007	34 698.64	30	8 092.00	26 606.64	1 156.00	9 248.00
2004432 RENOUVELL.RESEaux BLD ST PIERRE, R.BARTHOLDI	330		01/01/2007	5 567.31	50	777.00	4 790.31	111.00	888.00
2004433 RENOUVELL.REGARD R.PRUNIER+TAMPONS R. BOIS FLE	330		01/01/2007	7 642.12	10	5 348.00	2 294.12	764.00	6 112.00
2004434 INSERT° EXTENS.RESEaux R.ANEMONES,LADHOF,PL.GA	330		01/01/2007	798.36	10	553.00	245.36	79.00	632.00
2004442 RENOUV.RESEaux DIV.RUES COLMAR	330		01/01/2007	147 928.53	50	20 706.00	127 222.53	2 958.00	23 664.00
2004443 RENOUVELL. TAMPONS DIV.RUES DE COLMAR	330		01/01/2007	16 068.32	10	11 242.00	4 826.32	1 606.00	12 848.00
2004444 RENOUVELL.TAMPONS RUE DES JARDINS	330		01/01/2007	10 308.00	10	7 210.00	3 098.00	1 030.00	8 240.00
2004445 EXTENSION RESEaux DIV.RUES COLMAR ET WETTOLSHE	330		01/01/2007	1 018.94	50	140.00	878.94	20.00	160.00
2004446 SUPPRESSION FOSSES SCHLUSSELBAECH	330		01/01/2007	11 504.71	20	4 025.00	7 479.71	575.00	4 600.00
2004447 RENOUVELLEMENT RESEaux	330		01/01/2007	998.86	50	133.00	865.86	19.00	152.00
2004448 INSERT° JO RENOUV. RESEaux STE ANNE TURCKH	330		01/01/2007	200.45	50	28.00	172.45	4.00	32.00
2004449 RENOUVELL. RESEaux BLD ST PIERRE ET PL ANC.DOU	330		01/01/2007	10 826.71	50	1 512.00	9 314.71	216.00	1 728.00
2004450 RENOUVELL.TAMPONS,REGARDS	330		01/01/2007	3 823.02	10	2 674.00	1 149.02	382.00	3 056.00
2004451 RENOUVELL.TAMPONS,REGARDS R.CH. GRAD LOGELBACH	330		01/01/2007	4 467.09	10	3 122.00	1 345.09	446.00	3 568.00
2004452 RENOUVELLEMENT RESEaux R.DES ANEMONES COLMAR	330		01/01/2007	1 674.11	50	231.00	1 443.11	33.00	264.00
2004453 EXTENSION RESEaux PARKING BLEYLE	330		01/01/2007	183 431.94	50	25 676.00	157 755.94	3 668.00	29 344.00
2004454 TRX ASSAINISSEMENT STE CROIX EN PLAINE	330		01/01/2007	53 238.98	50	7 448.00	45 790.98	1 064.00	8 512.00
2004455 TRX ASSAINISSEMENT STE CROIX EN PLAINE	330		01/01/2007	13 606.08	50	1 904.00	11 702.08	272.00	2 176.00
2004456 RENOUVELL.TAMPONS,REGARDS	330		01/01/2007	2 601.68	10	1 820.00	781.68	260.00	2 080.00
2004457 TELESURVEILLANCE DES STATIONS	330		01/01/2007	5 541.35	15	2 583.00	2 958.35	369.00	2 952.00
2004458 RENOUVELLEMENT RESEaux COLMAR	330		01/01/2007	134 999.71	50	18 893.00	116 106.71	2 699.00	21 592.00
2004459 EXTENSION RESEaux R. MICHELET, ALLEE LADHOF	330		01/01/2007	110 055.99	50	15 407.00	94 648.99	2 201.00	17 608.00
2004460 RENOUVELLEMENT RESEaux DIV.RUES	330		01/01/2007	20 746.36	50	2 898.00	17 848.36	414.00	3 312.00
2004461 RENOUVELL.TAMPONS,REGARDS	330		01/01/2007	7 880.20	10	5 516.00	2 364.20	788.00	6 304.00
2004462 TELESURVEILLANCE DES STATIONS	330		01/01/2007	472.65	15	217.00	255.65	31.00	248.00
2004463 AMELIORATION DES STATIONS HAUSSMANN ET ROUFFAC	330		01/01/2007	4 499.84	50	623.00	3 876.84	89.00	712.00
2004464 RENOUVELL.RESEaux DIV.RUES	330		01/01/2007	12 102.26	50	1 694.00	10 408.26	242.00	1 936.00
2004465 RENOUVELLEMENT RESEaux COLMAR	330		01/01/2007	157 448.15	50	22 036.00	135 412.15	3 148.00	25 184.00
2004466 RENOUVELLEMENT RESEaux	330		01/01/2007	1 452.24	50	203.00	1 249.24	29.00	232.00
2004467 RENOUVELL.TAMPONS,REGARDS	330		01/01/2007	10 056.70	10	7 035.00	3 021.70	1 005.00	8 040.00
2004468 AMELIORATION DES STATIONS	330		01/01/2007	41 095.06	50	5 747.00	35 348.06	821.00	6 568.00
2004469 RENOUVELLEMENT RESEaux	330		01/01/2007	226.48	50	28.00	198.48	4.00	32.00
2004470 EXTENSION DES RESEaux	330		01/01/2007	76 598.65	50	10 717.00	65 881.65	1 531.00	12 248.00
2004471 TRX ASSAINISSEMENT STE CROIX EN PLAINE	330		01/01/2007	80 707.94	50	11 298.00	69 409.94	1 614.00	12 912.00
2004766 HONORAIRES MISE EN CONFORMITE STATIONS	330		01/01/2007	974.01	50	133.00	841.01	19.00	152.00
2004767 TELESURVEILLANCE DES STATIONS	330		01/01/2007	1 811.51	15	840.00	971.51	120.00	960.00

# I - CONSTRUCTIONS, INSTALLATIONS ET AGENCEMENTS DES BATIMENTS

Désignation des ensembles	Services utilisateur	Surface des terrains	Date d'acq.	Valeur d'Acquisition	Durée Amort.	Cumul des amort. Antérieurs	VNC au 1/01 de l'exercice	Amortissement de l'exercice	Amortissement total
2004768 TRX BRANCHEMENT ASSAINISS. SCMITT INGERSHEIM	330		01/01/2007	5 789.20	30	1 344.00	4 445.20	192.00	1 536.00
2004769 TELESURVEILLANCE DES STATIONS	330		01/01/2007	159.43	15	70.00	89.43	10.00	80.00
2004770 TELESURVEILLANCE DES STATIONS	330		01/01/2007	248.61	15	112.00	136.61	16.00	128.00
2004771 RENOUV. RENFORC. RESEAUX BL STE PIERRE+BRIAND	330		01/01/2007	1 116.16	50	154.00	962.16	22.00	176.00
2004772 RENOUV.RENFORC.RESEAUX	330		01/01/2007	4 689.34	50	651.00	4 038.34	93.00	744.00
2004773 RENOUV.RENFORC.RESEAUX	330		01/01/2007	402.30	50	56.00	346.30	8.00	64.00
2004774 RENOUVELL.TAMPONS.REGARDS	330		01/01/2007	4 458.58	10	3 115.00	1 343.58	445.00	3 560.00
2004775 RENOUVELL.TAMPONS.REGARDS	330		01/01/2007	6 199.47	10	4 333.00	1 866.47	619.00	4 952.00
2004776 EXTENSIONS DE RESEAUX PL. DE LA GARE	330		01/01/2007	323.40	50	42.00	281.40	6.00	48.00
2004777 TRAVAUX DE RENOUVELLEMENT R. LANDWASSER	330		01/01/2007	22 956.12	50	3 213.00	19 743.12	459.00	3 672.00
2004778 EXTENSIONS DE RESEAUX	330		01/01/2007	57.06	50	7.00	50.06	1.00	8.00
2004779 EXTENSIONS DE RESEAUX RUE DES ANEMONES	330		01/01/2007	13 642.78	50	1 904.00	11 738.78	272.00	2 176.00
2004780 EXTENSIONS DE RESEAUX QUARTIER DES MARAICHE	330		01/01/2007	11 843.44	50	1 652.00	10 191.44	236.00	1 888.00
2004781 EXTENSIONS DE RESEAUX RUE MICHELET	330		01/01/2007	2 408.84	50	336.00	2 072.84	48.00	384.00
2004782 EXTENSIONS DE RESEAUX PLACE DE LA GARE	330		01/01/2007	166 383.39	50	23 289.00	143 094.39	3 327.00	26 616.00
2004783 EXTENSIONS DE RESEAUX R. DU 1ER CUIRASSIER	330		01/01/2007	2 371.96	50	329.00	2 042.96	47.00	376.00
2004784 EXTENSIONS DE RESEAUX	330		01/01/2007	1 360.14	50	189.00	1 171.14	27.00	216.00
2004785 EXTENSIONS DE RESEAUX RUE DU LADHOF	330		01/01/2007	5 018.76	50	700.00	4 318.76	100.00	800.00
2004786 EXTENSIONS DE RESEAUX PLACE DE LA GARE	330		01/01/2007	543.85	50	70.00	473.85	10.00	80.00
2004787 SUPPRESSION FOSSE SCHLUSSELBAECH	330		01/01/2007	40 573.24	20	14 196.00	26 377.24	2 028.00	16 224.00
2004817 DIAGNOSTIC RESEAUX MAI 2004	330		01/01/2007	325.73	50	42.00	283.73	6.00	48.00
2004818 CARTOGRAPHIE DES RESEAUX	330		01/01/2007	3 142.50	50	434.00	2 708.50	62.00	496.00
2004819 DIAGNOSTIC RESEAUX RUE BARTHOLDI	330		01/01/2007	378.46	50	49.00	329.46	7.00	56.00
2004820 DIAGNOSTIC RESEAUX RUE BARTHOLDI , LADHOF	330		01/01/2007	755.26	50	105.00	650.26	15.00	120.00
2004821 DIAGNOSTIC RESEAUX	330		01/01/2007	106.49	50	14.00	92.49	2.00	16.00
2004822 DIAGNOSTIC RESEAUX	330		01/01/2007	36 298.50	50	5 075.00	31 223.50	725.00	5 800.00
2004823 DIAGNOSTIC RESEAUX	330		01/01/2007	89 321.85	50	12 502.00	76 819.85	1 786.00	14 288.00
2004824 DIAGNOSTIC RESEAUX	330		01/01/2007	33 693.48	50	4 711.00	28 982.48	673.00	5 384.00
2004858 CARTOGRAPHIE DES RESEAUX INTERV.DU 6/10 ET 9/1	330		01/01/2007	990.00	50	133.00	857.00	19.00	152.00
2005-Réseaux01-21532 SONDAGE PREALABLE AUX TRAVAUX	330		01/01/2007	893.09	50	154.72	738.37	17.00	171.72
2005-Réseaux02-21532 SONDAGE PREALABLE AUX TRAVAUX	330		01/01/2007	7 191.09	50	1 295.64	5 895.45	144.00	1 439.64
2005-Réseaux03-21532 SONDAGE PREALABLE AUX TRAVAUX	330		01/01/2007	277.60	50	46.10	231.50	5.00	51.10
2005-Réseaux04-21532 SONDAGE PREALABLE AUX TRAVAUX	330		01/01/2007	520.68	50	90.82	429.86	10.00	100.82
2005427 EXTENSION DES RESEAUX	330		01/01/2007	25 127.00	50	3 514.00	21 613.00	502.00	4 016.00
2005472 TRX ASSAINISSEMENT STE CROIX EN PLAINE	330		01/01/2007	65 765.73	50	9 205.00	56 560.73	1 315.00	10 520.00
2005473 TRX POUR TIERS 4E TRIM.2004	330		01/01/2007	167 797.17	50	23 485.00	144 312.17	3 355.00	26 840.00
2005474 TRX ASSAINISSEMENT STE CROIX EN PLAINE 2004	330		01/01/2007	72 645.68	50	10 164.00	62 481.68	1 452.00	11 616.00

# I - CONSTRUCTIONS, INSTALLATIONS ET AGENCEMENTS DES BATIMENTS

Désignation des ensembles	Services utilisateur	Surface des terrains	Date d'acq.	Valeur d'Acquisition	Durée Amort.	Cumul des amort. Antérieurs	VNC au 1/01 de l'exercice	Amortissement de l'exercice	Amortissement total
2005475 MISE EN CONFORMITE DES STATIONS	330		01/01/2007	25 745.40	50	3 598.00	22 147.40	514.00	4 112.00
2005476 RENOUVELLEMENT DES RESEAUX	330		01/01/2007	5 574.32	50	777.00	4 797.32	111.00	888.00
2005477 EXTENSION DES RESEAUX	330		01/01/2007	6 436.32	50	896.00	5 540.32	128.00	1 024.00
2005478 RENOUVELLEMENT DES RESEAUX	330		01/01/2007	160 342.00	50	22 442.00	137 900.00	3 206.00	25 648.00
2005479 RENOUVELLEMENT DES RESEAUX	330		01/01/2007	2 217.74	10	1 547.00	670.74	221.00	1 768.00
2005480 REMPLACEMENT DE TAMPONS	330		01/01/2007	3 372.49	10	2 359.00	1 013.49	337.00	2 696.00
2005481 EXTENSION DE RESEAU R. DU CHENE WINTZENHEIM	330		01/01/2007	12 097.07	50	1 687.00	10 410.07	241.00	1 928.00
2005482 TRX TEST COMPACTAGE STE CROIX EN PLAINE	330		01/01/2007	6 104.62	50	854.00	5 250.62	122.00	976.00
2005483 BRANCHEMENT TIERS 1ER TRIMESTRE 2005	330		01/01/2007	56 105.06	30	13 090.00	43 015.06	1 870.00	14 960.00
2005484 RENOUVELLEMENT DES RESEAUX	330		01/01/2007	52 346.25	50	7 322.00	45 024.25	1 046.00	8 368.00
2005485 RENOUVELLEMENT DES RESEAUX	330		01/01/2007	10 336.51	10	7 231.00	3 105.51	1 033.00	8 264.00
2005486 EXTENSION DES RESEAUX	330		01/01/2007	9 402.30	50	1 316.00	8 086.30	188.00	1 504.00
2005487 AMELIORATION ET MISE EN SECURITE DES RESEAUX	330		01/01/2007	4 993.82	50	693.00	4 300.82	99.00	792.00
2005488 RENOUV. DES RESEAUX INGERSHEIM GIRATOIRE R83	330		01/01/2007	50 124.60	50	7 014.00	43 110.60	1 002.00	8 016.00
2005489 AMELIORATION DES RESEAUX R. STE ANNE TURCKHEIM	330		01/01/2007	7 498.06	50	1 043.00	6 455.06	149.00	1 192.00
2005490 RENFORCEMENT DES RESEAUX	330		01/01/2007	2 918.57	10	2 037.00	881.57	291.00	2 328.00
2005491 RENOUVELLEMENT DES RESEAUX	330		01/01/2007	2 590.93	10	1 813.00	777.93	259.00	2 072.00
2005492 RENOUVELLEMENT RESEAU BLD LECLERC COLMAR	330		01/01/2007	22 695.00	50	3 171.00	19 524.00	453.00	3 624.00
2005493 RENOUVELLEMENT RESEAU BLD LECLERC COLMAR	330		01/01/2007	84 215.00	50	11 788.00	72 427.00	1 684.00	13 472.00
2005494 RENOUVELLEMENT RESEAU	330		01/01/2007	4 303.25	50	602.00	3 701.25	86.00	688.00
2005495 RENOUVELLEMENT RESEAU INGERSHEIM GIRATOIRE R83	330		01/01/2007	2 149.79	50	294.00	1 855.79	42.00	336.00
2005496 RENOUV. RESEAUX STE ANNE/GRENOUILLERE A TURCKH	330		01/01/2007	1 040.00	50	140.00	900.00	20.00	160.00
2005497 RENOUVELLEMENT RESEAUX CSP BLD LECLERC	330		01/01/2007	690.00	50	91.00	599.00	13.00	104.00
2005498 ACHAT DE GRILLES, TAMPONS COLMAR	330		01/01/2007	2 411.06	10	1 687.00	724.06	241.00	1 928.00
2005499 TELESURVEILLANCE DES STATIONS	330		01/01/2007	420.98	15	196.00	224.98	28.00	224.00
2005605 RENOUVELL. RENFORC. RESEAUX	330		01/01/2007	12 635.80	50	1 764.00	10 871.80	252.00	2 016.00
2005606 EXTENSIONS RESEAUX	330		01/01/2007	5 828.95	50	812.00	5 016.95	116.00	928.00
2005607 SUPPRESSION FOSSES SCHLUSSELBAECHLEIN	330		01/01/2007	805.33	20	280.00	525.33	40.00	320.00
2005608 EXTENSION RESEAUX BLD LECLERC COLMAR	330		01/01/2007	67 570.60	50	9 457.00	58 113.60	1 351.00	10 808.00
2005609 TRX FINANCES PAR TIERS 2E TRIM. 05 DIV. COMMU	330		01/01/2007	208 910.35	50	29 246.00	179 664.35	4 178.00	33 424.00
2005610 RENOV. ET MISE EN SECURITE STAT° STE ANNE	330		01/01/2007	19 670.50	50	2 751.00	16 919.50	393.00	3 144.00
2005611 TRX DE RENOUVELLEMENT : FOURNITURES DE GRILLE	330		01/01/2007	4 460.71	10	3 122.00	1 338.71	446.00	3 568.00
2005612 EXTENSIONS DES RESEAUX	330		01/01/2007	93.59	50	7.00	86.59	1.00	8.00
2005613 TRX RENOUVELL. REFECT° DALLAGE STAT° DE RELEVA	330		01/01/2007	1 732.76	10	1 211.00	521.76	173.00	1 384.00
2005614 EXTENS.RESEAUX CSP R. DES ANEMONES COLMAR	330		01/01/2007	365.00	50	49.00	316.00	7.00	56.00
2005615 MATERIEL DE MISE EN SECURITE	330		01/01/2007	1 518.00	50	210.00	1 308.00	30.00	240.00
2005616 TRX ASSAINISSEMENT RUE DU TREFLE COLMAR	330		01/01/2007	16 495.84	50	2 303.00	14 192.84	329.00	2 632.00

# I - CONSTRUCTIONS, INSTALLATIONS ET AGENCEMENTS DES BATIMENTS

Désignation des ensembles	Services utilisateur	Surface des terrains	Date d'acq.	Valeur d'Acquisition	Durée Amort.	Cumul des amort. Antérieurs	VNC au 1/01 de l'exercice	Amortissement de l'exercice	Amortissement total
2005617 TRX EXTENSION SCHERERSBRUNNWEG COLMAR	330		01/01/2007	104 589.50	50	14 637.00	89 952.50	2 091.00	16 728.00
2005618 REHABILITATION RESEAUX	330		01/01/2007	17 494.04	50	2 443.00	15 051.04	349.00	2 792.00
2005619 ACHAT DE PAMREX SEC C600	330		01/01/2007	157.45	10	105.00	52.45	15.00	120.00
2005620 RENFORCEMENT DES RESEAUX	330		01/01/2007	256.41	10	175.00	81.41	25.00	200.00
2005621 RENFORCEMENT DES RESEAUX	330		01/01/2007	967.15	10	672.00	295.15	96.00	768.00
2005622 RENFORCEMENT DES RESEAUX	330		01/01/2007	1 939.36	10	1 351.00	588.36	193.00	1 544.00
2005623 TRX EXTENSION SCHERERSBRUNNWEG COLMAR	330		01/01/2007	10 308.85	50	1 442.00	8 866.85	206.00	1 648.00
2005624 TRX EXTENSION R. DES ANEMONES COLMAR	330		01/01/2007	28 516.00	50	3 990.00	24 526.00	570.00	4 560.00
2005993 RENOUVELLEMENT DES RESEAUX	330		01/01/2007	93.96	50	7.00	86.96	1.00	8.00
2006-Diagn01-2031 Diagnostic, relève et saisie des réseaux	330		01/01/2007	7 191.00	50	1 144.82	6 046.18	143.00	1 287.82
2006-Réseaux01-21532 SONDAGE PREALABLE AUX TRAVAUX	330		07/04/2006	957.89	50	152.16	805.73	19.00	171.16
2006200 TRX MISE EN PLACE PROTECTION DGPT	330		01/01/2007	1 839.00	50	252.00	1 587.00	36.00	288.00
2006201 POSE CLAPET ANTI RETOUR ALU	330		01/01/2007	1 403.00	30	322.00	1 081.00	46.00	368.00
2006202 RENOUVELLEMENT DALLAGE STATION KIENER	330		01/01/2007	4 252.50	50	595.00	3 657.50	85.00	680.00
2006203 POSE CLAPET ANTI RETOUR ALU	330		01/01/2007	92.60	30	21.00	71.60	3.00	24.00
2006204 TRX SECURITE STATION SPECK	330		01/01/2007	731.38	30	168.00	563.38	24.00	192.00
2006205 DALLE BETON STATION D'EPURATION D'HOUSSEN	330		01/01/2007	3 442.90	50	476.00	2 966.90	68.00	544.00
2006206 REMBOURS. TRX 2005 STE CROIX EN PLAINE	330		01/01/2007	108 024.51	50	15 120.00	92 904.51	2 160.00	17 280.00
2006207 REMBOURS. TRX 2004 STE CROIX EN PLAINE	330		01/01/2007	18 704.12	50	2 618.00	16 086.12	374.00	2 992.00
2006208 REMBOURS. TRX 2005 STE CROIX EN PLAINE	330		01/01/2007	110 506.81	50	15 470.00	95 036.81	2 210.00	17 680.00
2006209 REMB. TEST COMPACTAGE STE CROIX EN PLAINE	330		01/01/2007	5 458.76	50	763.00	4 695.76	109.00	872.00
2006210 REMB. TRX ASSAINISS 2005 STE CROIX EN PLAINE	330		01/01/2007	126 289.83	50	17 675.00	108 614.83	2 525.00	20 200.00
2006211 REMB. TRX ASSAIN 2005 STE CROIX EN PLAINE	330		01/01/2007	52 606.18	50	7 364.00	45 242.18	1 052.00	8 416.00
2006212 TRAVAUX PR TIERS 3E TRIM.05	330		01/01/2007	118 019.67	30	27 531.00	90 488.67	3 933.00	31 464.00
2006213 TRAVAUX PR TIERS 4E TRIM.05	330		01/01/2007	226 668.68	30	52 885.00	173 783.68	7 555.00	60 440.00
2006214 TRAVAUX PR TIERS 1ER TRIM.06	330		01/01/2007	218 418.78	30	50 960.00	167 458.78	7 280.00	58 240.00
2006215 TRAVAUX PR TIERS 2E TRIM.06	330		01/01/2007	64 797.02	30	15 113.00	49 684.02	2 159.00	17 272.00
2006216 PUBLIC. ALSACE PRELNAPPE PHREAT. UNTER.TRAENK	330		01/01/2007	60.45	50	7.00	53.45	1.00	8.00
2006217 PUBLIC. ALSACE PRELNAPPE PHREAT. UNTER.TRAENK	330		01/01/2007	49.60	50	49.60			49.60
2006218 TRX RENOUVELLEMENT RESEAUX COLMARIENNE DES EAU	330		01/01/2007	162 919.16	50	22 806.00	140 113.16	3 258.00	26 064.00
2006221 COORDINATION SECURITE IMPASSE MAISON ROUGE COL	330		01/01/2007	365.00	50	49.00	316.00	7.00	56.00
2006222 DEVOIEMENT 3 BRANCHEMENTS GAZ COLMAR	330		01/01/2007	1 383.99	30	322.00	1 061.99	46.00	368.00
2006223 TRX EXTENSION BLD LECLERC COLMAR	330		01/01/2007	12 402.00	50	1 736.00	10 666.00	248.00	1 984.00
2006224 TRX SIGNALISATION BLD LECLER COLMAR	330		01/01/2007	6 667.85	30	1 554.00	5 113.85	222.00	1 776.00
2006225 COORDINATION SECURITE R.GRENOUILLERE COLMAR	330		01/01/2007	300.00	30	70.00	230.00	10.00	80.00
2006226 COORDINATION SECURITE RMARCHANDS COLMAR	330		01/01/2007	300.00	30	70.00	230.00	10.00	80.00
2006227 COORDINATION SECURITE PL. ST JOSEPH COLMAR	330		01/01/2007	300.00	30	70.00	230.00	10.00	80.00



# I - CONSTRUCTIONS, INSTALLATIONS ET AGENCEMENTS DES BATIMENTS

Désignation des ensembles	Services utilisateur	Surface des terrains	Date d'acq.	Valeur d'Acquisition	Durée Amort.	Cumul des amort. Antérieurs	VNC au 1/01 de l'exercice	Amortissement de l'exercice	Amortissement total
2006228 COORDINATION SECURITE R.TREFLE COLMAR	330		01/01/2007	365.00	30	84.00	281.00	12.00	96.00
2006229 REHABILITAT° RESEAUX R.MARCHANDS, ST JOSEPH CO	330		01/01/2007	99 513.25	50	13 930.00	85 583.25	1 990.00	15 920.00
2006230 TRX RENOUVELL. RESEAUX. LOTISSEMENT TREFLE COL	330		01/01/2007	26 884.23	50	3 759.00	23 125.23	537.00	4 296.00
2006231 M.O. PARTIELLE BLD LECLERC COLMAR	330		01/01/2007	10 200.00	10	7 140.00	3 060.00	1 020.00	8 160.00
2006232 TRX RENOUVELLEMENT SCHERERBRUNNWEG	330		01/01/2007	30 113.00	50	4 214.00	25 899.00	602.00	4 816.00
2006233 TRX RENOUVELLEMENT IMP.MAISON ROUGE COLMAR	330		01/01/2007	45 217.79	50	6 328.00	38 889.79	904.00	7 232.00
2006234 REPARATION URGENTE R. FLEICH COLMAR	330		01/01/2007	3 515.15	50	490.00	3 025.15	70.00	560.00
2006235 M.O. TRX RENOUVELLEMENT RESEAUX 2005	330		01/01/2007	7 302.34	10	5 110.00	2 192.34	730.00	5 840.00
2006236 M.O. TRX RENOUVELLEMENT RESEAUX 2005	330		01/01/2007	7 544.67	50	1 050.00	6 494.67	150.00	1 200.00
2006237 M.O. TRX RENOUVELLEMENT RESEAUX	330		01/01/2007	12 089.95	10	8 456.00	3 633.95	1 208.00	9 664.00
2006238 PHOTOCOPIES DE PLANS POUR DCE	330		01/01/2007	21.79	10	14.00	7.79	2.00	16.00
2006239 AAPC ALSACE RACCORDEMENT RUE DE VIENNE	330		01/01/2007	530.10	50	70.00	460.10	10.00	80.00
2006240 PHOTOCOPIES DE PLANS POUR CDE	330		01/01/2007	16.58	10	7.00	9.58	1.00	8.00
2006241 MAITRISE D'OEUVRE RESEAUX ASSAINISSEMENT 2005	330		01/01/2007	455.74	10	315.00	140.74	45.00	360.00
2006242 TRX DE RENOUVELLEMENT RESEAUX	330		01/01/2007	842.48	50	112.00	730.48	16.00	128.00
2006243 TRX DE RENOUVELLEMENT RESEAUX	330		01/01/2007	3 080.58	50	427.00	2 653.58	61.00	488.00
2006244 FOURNITURE PIECES DE FONDERIE	330		01/01/2007	3 623.47	30	840.00	2 783.47	120.00	960.00
2006245 FOURNITURE PIECES DE FONDERIE	330		01/01/2007	6 414.00	30	1 491.00	4 923.00	213.00	1 704.00
2006246 REPLACEMENT TAMPONS	330		01/01/2007	10 300.64	30	2 401.00	7 899.64	343.00	2 744.00
2006247 FOURNITURE PIECES DE FONDERIE	330		01/01/2007	472.35	30	105.00	367.35	15.00	120.00
2006248 REPLACEMENT DE TAMPONS...	330		01/01/2007	3 441.32	30	798.00	2 643.32	114.00	912.00
2006249 REPLACEMENT DE TAMPONS.	330		01/01/2007	4 078.48	30	945.00	3 133.48	135.00	1 080.00
2006250 RELEVÉ RESEAUX ASSAINISSEMENT	330		01/01/2007	4 794.17	50	665.00	4 129.17	95.00	760.00
2006251 POSE BATARDEAU STATION BRANLY	330		01/01/2007	4 448.00	50	616.00	3 832.00	88.00	704.00
2006252 FOURNITURE PIECES DE FONDERIE	330		01/01/2007	944.70	30	217.00	727.70	31.00	248.00
2006253 TRX RENOUVELLEMENT DE RESEAUX	330		01/01/2007	10 059.79	50	1 407.00	8 652.79	201.00	1 608.00
2006254 TRX RENOUVELLEMENT DE RESEAUX	330		01/01/2007	479.02	50	63.00	416.02	9.00	72.00
2006255 TRX RENOUVELLEMENT DE RESEAUX	330		01/01/2007	9 858.00	50	1 379.00	8 479.00	197.00	1 576.00
2006256 TRX RENOUVELLEMENT DE RESEAUX	330		01/01/2007	1 680.20	50	231.00	1 449.20	33.00	264.00
2006257 TRX RENOUVELLEMENT DE RESEAUX	330		01/01/2007	8 304.51	50	1 162.00	7 142.51	166.00	1 328.00
2006258 FOURNITURE PIECES DE FONDERIE	330		01/01/2007	1 333.90	30	308.00	1 025.90	44.00	352.00
2006259 REMISE A NIVEAU TAMPON A COLMAR	330		01/01/2007	500.00	30	112.00	388.00	16.00	128.00
2006260 FOURNITURE PIECES DE FONDERIE	330		01/01/2007	533.56	30	119.00	414.56	17.00	136.00
2006261 TRX RENOUVELLEMENT DE RESEAUX	330		01/01/2007	1 494.42	50	203.00	1 291.42	29.00	232.00
2006262 TRX RENOUVELLEMENT DE RESEAUX	330		01/01/2007	1 320.08	50	182.00	1 138.08	26.00	208.00
2006263 REPLACEMENT TAMPONS RTE DE COLMAR INGERSHEIM	330		01/01/2007	1 202.30	30	280.00	922.30	40.00	320.00
2006264 REPLAC 4 TAMPONS AV.DE LORRAINE	330		01/01/2007	629.80	30	140.00	489.80	20.00	160.00

# I - CONSTRUCTIONS, INSTALLATIONS ET AGENCEMENTS DES BATIMENTS

Désignation des ensembles	Services utilisateur	Surface des terrains	Date d'acq.	Valeur d'Acquisition	Durée Amort.	Cumul des amort. Antérieurs	VNC au 1/01 de l'exercice	Amortissement de l'exercice	Amortissement total
2006265 REPLAC.17 TAMPONS RUE DU TIR COLMAR	330		01/01/2007	1 574.50	30	364.00	1 210.50	52.00	416.00
2006266 TRX RENOUVELLEMENT RESEAUX M.O. CDE	330		01/01/2007	12 473.44	30	2 905.00	9 568.44	415.00	3 320.00
2006267 REPLAC.17 TAMPONS RUE DU TIR	330		01/01/2007	1 102.15	30	252.00	850.15	36.00	288.00
2006268 REPLAC.8 TAMPONS COLMAR	330		01/01/2007	1 259.60	30	287.00	972.60	41.00	328.00
2006900 DIAGNOSTIC RESEAUX A LOGELBACH	330		01/01/2007	3 369.00	50	469.00	2 900.00	67.00	536.00
2006901 INSPECTION CAMERA DIVERSES COMMUNES DE LA CAC	330		01/01/2007	3 028.61	50	420.00	2 608.61	60.00	480.00
2006902 AVIS APPEL OFFRES SIGNALIS SECURIT. DES CHANTI	330		01/01/2007	204.00	50	28.00	176.00	4.00	32.00
2006905 AVIS APPEL OFFRE EXTENS.RESEAUX UNTERER TRAENG	330		01/01/2007	349.35	50	42.00	307.35	6.00	48.00
2006906 AVIS APPEL OFFRE EXTENS.RESEAUX UNTERER TRAENG	330		01/01/2007	382.00	50	49.00	333.00	7.00	56.00
2006907 AVIS APPEL OFFRE EXTENS.RESEAUX UNTERER TRAENG	330		01/01/2007	151.04	50	21.00	130.04	3.00	24.00
2006908 AVIS APPEL OFFRE TRX RACCORD WINTZENHEIM ET CO	330		01/01/2007	868.00	50	119.00	749.00	17.00	136.00
2006909 COORDINATION SECURITE SCHERERSBRUNNWEG	330		01/01/2007	690.00	50	91.00	599.00	13.00	104.00
2006910 RELEVÉ RESEAUX R.CHENE WINTZENHEIM	330		01/01/2007	490.00	50	63.00	427.00	9.00	72.00
2006911 TRX EXTENSION RESEAUX R.ANEMONES COLMAR	330		01/01/2007	7 831.87	50	1 092.00	6 739.87	156.00	1 248.00
2006912 RELEVÉ RESEAUX ASSAINISSEMENT COLMAR ET INGERS	330		01/01/2007	1 286.24	50	175.00	1 111.24	25.00	200.00
2006913 COORDINAT° SECURITE R. JARDINS TURCKHEIM	330		01/01/2007	567.00	50	77.00	490.00	11.00	88.00
2006914 EXTENSION DE RESEAUX R.CAVALERIE COLMAR	330		01/01/2007	27 039.25	50	3 780.00	23 259.25	540.00	4 320.00
2006915 EXTENSION DE RESEAUX R. JARDINS COLMAR	330		01/01/2007	90 659.90	50	12 691.00	77 968.90	1 813.00	14 504.00
2006916 COORDINATION SECURITE VOIE PERP. COLMAR	330		01/01/2007	336.00	50	42.00	294.00	6.00	48.00
2006917 EXTENSION RESEAUX INTERER TRAENG WEG	330		01/01/2007	97 119.16	50	13 594.00	83 525.16	1 942.00	15 536.00
2006918 COORDINATION SECURITE UNTERER TRAENGWEG	330		01/01/2007	798.00	50	105.00	693.00	15.00	120.00
2006919 EXTENSION RESEAUX UNTERER TRAENGWEG	330		01/01/2007	51 157.42	50	7 161.00	43 996.42	1 023.00	8 184.00
2007119 TRAVAUX EXTENS° RUE DE LA CROIX A HOUSSEN	330		30/11/2007	51 986.50	50	6 234.00	45 752.50	1 039.00	7 273.00
2007120 TRAVAUX RENOUVELLEMENT RUE DES AUBEPINES	330		30/11/2007	29 100.80	50	3 492.00	25 608.80	582.00	4 074.00
2007200 TRAVAUX ASSAIN. AVENUE DE LA REPUBLIQUE COLMAR	330		04/09/2007	20 096.80	50	2 406.00	17 690.80	401.00	2 807.00
2007202 CSPS AV. REPUBLIQUE COLMAR	330		05/09/2007	273.00	50	30.00	243.00	5.00	35.00
2007203 CSPS RUE CLEMENCEAU INGERSHEIM	330		05/09/2007	861.00	50	102.00	759.00	17.00	119.00
2007204 BRANCH. + EXTENS. RESEAU FINANCES PAR TIERS	330		27/08/2007	34 264.00	30	6 852.00	27 412.00	1 142.00	7 994.00
2007205 BRANCH. + EXTENSIONS RESEAU FINANCES PAR TIERS	330		27/08/2007	85 884.28	30	17 172.00	68 712.28	2 862.00	20 034.00
2007206 BRANCH.RESEAUX FINANCES PAR TIERS DIV.COMMUNES	330		27/08/2007	56 681.68	30	11 334.00	45 347.68	1 889.00	13 223.00
2007207 BRANCHEMENTS RESEAU FINANCES PAR TIERS	330		27/08/2007	54 038.67	30	10 806.00	43 232.67	1 801.00	12 607.00
2007213 SONDAGES ET ETUDE DE SOL CHEM.DE LA HARDT A IN	330		06/09/2007	2 609.80	50	312.00	2 297.80	52.00	364.00
2007217 AC.N°1 TRVX EXTENS. RESEAU ASSAIN.R.LACARRE CO	330		11/09/2007	14 137.00	50	1 692.00	12 445.00	282.00	1 974.00
2007218 AC.N°1 TVX EXTENS. RESEAU ASSAIN. R. HOHMUR TU	330		11/09/2007	20 033.25	50	2 400.00	17 633.25	400.00	2 800.00
2007219 AC.N°2 TRX RENOUV.RESEAU ASSAIN. AV. REPUB.L.CO	330		11/09/2007	15 553.30	50	1 866.00	13 687.30	311.00	2 177.00
2007221 CSPS CHANTIER RUE LACARRE	330		14/09/2007	231.00	50	24.00	207.00	4.00	28.00
2007226 CSPS CHANTIER RUE HOHMUR TURCKHEIM	330		13/09/2007	210.00	50	24.00	186.00	4.00	28.00

# I - CONSTRUCTIONS, INSTALLATIONS ET AGENCEMENTS DES BATIMENTS

Désignation des ensembles	Services utilisateur	Surface des terrains	Date d'acq.	Valeur d'Acquisition	Durée Amort.	Cumul des amort. Antérieurs	VNC au 1/01 de l'exercice	Amortissement de l'exercice	Amortissement total
2007227 TRX RENOUV. RESEAUX R. CLEMENCEAU INGERSHEIM	330		22/08/2007	72 232.50	50	8 664.00	63 568.50	1 444.00	10 108.00
2007228 ACPTÉ N°3 TRX ASSAIN. RUE CLEMENCEAU INGERSHEIM	330		03/09/2007	13 989.25	50	1 674.00	12 315.25	279.00	1 953.00
2007229 ACPTÉ N°2 TRX ASSAIN. RUE CLEMENCEAU INGERSHEIM	330		03/09/2007	52 858.50	50	6 342.00	46 516.50	1 057.00	7 399.00
2007231 ACOMPTÉ N°3 REMPL. TAMPONS ASSAINISSEMENT 2005	330		08/02/2007	3 928.56	10	2 352.00	1 576.56	392.00	2 744.00
2007232 TRX INSTALL. PORTAILS STAT. HAUSSMANN+NEUF BRIS	330		22/02/2007	5 372.86	50	642.00	4 730.86	107.00	749.00
2007233 ENROULEUR INCENDIE STATION D'EPURATION JEBBSHEIM	330		29/08/2007	332.90	25	78.00	254.90	13.00	91.00
2007234 RBT TRX ASSAINISSEMENT A SAINTE CROIX EN PLAIN	330		08/02/2007	27 656.31	50	3 318.00	24 338.31	553.00	3 871.00
2007235 RBT 1E DCPTE TRX ASSAINISSEMENT PROGR 2006	330		21/06/2007	96 978.86	50	11 634.00	85 344.86	1 939.00	13 573.00
2007256 REL. RESEAUX VOIE PERPEND. A LA RUE LA CAVALER	330		16/02/2007	454.00	10	270.00	184.00	45.00	315.00
2007257 RELEVÉ RESEAUX TURCKHEIM : R. JARDINS, HUILERIE	330		06/03/2007	1 589.00	10	948.00	641.00	158.00	1 106.00
2007258 EXTENS. RESEAUX RUE JARDINS ET HUILERIE TURCKHEIM	330		19/06/2007	24 513.90	50	2 940.00	21 573.90	490.00	3 430.00
2007259 ACTUALIS. M. N°04/05 TRANCHE 2006/2007	330		06/08/2007	5 030.50	50	600.00	4 430.50	100.00	700.00
2007260 CSPS CHANTIER LAUCHWERB COLMAR	330		22/08/2007	336.00	50	36.00	300.00	6.00	42.00
2007261 TRX EXTENSION RESEAUX DU LAUCHWERB COLMAR	330		22/08/2007	23 445.00	50	2 808.00	20 637.00	468.00	3 276.00
2007262 ACPTÉ N°2 TRX ASSAINISSEMENT LAUCHWERB A COLMAR	330		03/09/2007	29 276.40	50	3 510.00	25 766.40	585.00	4 095.00
2007263 MISSION CSPS RUE DE HERRLISHEIM A COLMAR	330		18/06/2007	441.00	10	264.00	177.00	44.00	308.00
2007264 EXTENSION RESEAU RUE DE HERRLISHEIM A COLMAR	330		19/06/2007	64 461.60	50	7 734.00	56 727.60	1 289.00	9 023.00
2007265 TRX EXTENS. RESEAU ASSAIN. RUE HERRLISHEIM COLMAR	330		01/08/2007	2 655.00	50	318.00	2 337.00	53.00	371.00
2007266 ACTUALISATION MARCHE N°04/2005 TRANCHE 2006/2007	330		06/08/2007	2 280.20	50	270.00	2 010.20	45.00	315.00
2007390 REPLACEMENT D'UN TAMPON FACE AU 28 RUE DU TIR	330		20/09/2007	51.28	10	30.00	21.28	5.00	35.00
2007441 MISSION CSPS CHANTIER FRG DES VOSGES WINTZENHEIM	330		26/09/2007	357.00	50	42.00	315.00	7.00	49.00
2007500 REHAB. RESEAUX FAUBOURG DES VOSGES A WINTZENHEIM	330		25/09/2007	39 005.50	50	4 680.00	34 325.50	780.00	5 460.00
2007501 TRAVAUX EXTENSION RESEAU RUE LACARRE	330		25/09/2007	11 082.75	50	1 326.00	9 756.75	221.00	1 547.00
2007524 REHABIL. RUES CLEMENCEAU/BATTEUSE INGERSHEIM	330		18/10/2007	22 506.55	50	2 700.00	19 806.55	450.00	3 150.00
2007525 REHABIL. RUE CLEMENCEAU INGERSHEIM	330		18/10/2007	59 133.10	50	7 092.00	52 041.10	1 182.00	8 274.00
2007532 TRX PARKING CAPITAINÉ DREYFUS COLMAR	330		26/10/2007	29 076.50	50	3 486.00	25 590.50	581.00	4 067.00
2007554 Remise en état du grillage de la STEP de Jebsh	330		21/11/2007	1 440.00	15	576.00	864.00	96.00	672.00
2007555 LIEU D'INTERVENTION WINTZENHEIM ET WETTOLSHEIM	330		26/11/2007	5 484.77	50	763.00	4 721.77	109.00	872.00
2007557 Extension réseau assain. place Lacarre à Colmar	330		26/11/2007	4 214.10	50	504.00	3 710.10	84.00	588.00
2007714 RENOUVELL. RESEAUX R. CLEMENCEAU INGERSHEIM	330		15/11/2007	5 386.38	10	3 228.00	2 158.38	538.00	3 766.00
2007715 TRX RENOUV. RESEAUX LAUCHWERB COLMAR	330		15/11/2007	1 748.29	50	204.00	1 544.29	34.00	238.00
2007716 TRX RENOUV. RESEAUX R. HERRLISHEIM COLMAR	330		15/11/2007	197.98	50	18.00	179.98	3.00	21.00
2007909 INSPECTION TELEVISÉE RESEAUX DIV. RUES WINTZENHEIM	330		01/02/2007	5 305.30	50	742.00	4 563.30	106.00	848.00
2007910 AVIS APPEL CONCURRENCE MAITRISE D'OEUVRE	330		05/02/2007	545.70	50	70.00	475.70	10.00	80.00
2007911 AVIS APPEL CONCURRENCE TRX CHEMIN DE LA HARDT	330		25/04/2007	256.00	50	35.00	221.00	5.00	40.00
2007986 CONTROLE QUALITE EAUX SOUTERR. UNTERER TRAENKWEG	330		29/01/2007	411.00	30	78.00	333.00	13.00	91.00
2007987 REALISATION DE CINQ ESSAIS PENETROMETRIQUES UN	330		13/02/2007	325.00	50	36.00	289.00	6.00	42.00

# I - CONSTRUCTIONS, INSTALLATIONS ET AGENCEMENTS DES BATIMENTS

Désignation des ensembles	Services utilisateur	Surface des terrains	Date d'acq.	Valeur d'Acquisition	Durée Amort.	Cumul des amort. Antérieurs	VNC au 1/01 de l'exercice	Amortissement de l'exercice	Amortissement total
2007988 TRX TELESURVEILLANCE STATION TIEFENBACH	330		11/05/2007	5 919.50	15	2 364.00	3 555.50	394.00	2 758.00
2008116 FOURNITURE 5 TAMPONS RUE LOUISE JORDAN LOGELBA	330		14/02/2008	666.95	50	78.00	588.95	13.00	91.00
2008117 EXTENSION RESEAUX RUE LACARRE	330		12/02/2008	902.00	50	108.00	794.00	18.00	126.00
2008118 RENOUVELLEMENT RESEAUX ASSAIN. DIVERS	330		12/02/2008	1 988.00	50	234.00	1 754.00	39.00	273.00
2008119 RELEVÉ ET SAISIE RESEAUX RUE HERRLISHEIM A COL	330		12/02/2008	413.00	50	48.00	365.00	8.00	56.00
2008120 EXTENSION RUE DE LA CROIX À HOUSSEN	330		13/02/2008	15 672.82	50	1 878.00	13 794.82	313.00	2 191.00
2008121 RENOUV. RESEAU RUE DES AUBEPINES A C	330		08/02/2008	10 131.00	50	1 212.00	8 919.00	202.00	1 414.00
2008136 AAPC m-o prog2008	330		28/02/2008	50.00	60	50.00			50.00
2008137 MISE EN PLACE PORTILLON À LA STATION DE RELEVA	330		27/02/2008	3 990.00	12	1 992.00	1 998.00	332.00	2 324.00
2008145 TRAVAUX ASSAIN. FINANCÉS PAR LES TIERS 4E TRIM	330		23/04/2008	230 388.34	30	46 074.00	184 314.34	7 679.00	53 753.00
2008146 TRVX ASSAIN. FINANCÉS PAR TIERS 3ÈME TRIM 07	330		18/04/2008	172 822.49	30	34 560.00	138 262.49	5 760.00	40 320.00
2008154 RENOUV. RUE SOLIDARITÉ/RUE BLEICH À COLMAR	330		03/06/2008	6 309.88	50	756.00	5 553.88	126.00	882.00
2008177 REHAB. RESEAU ASSAINISSEMENT RUE CAMILLE SEE	330		16/07/2008	684.00	60	55.00	629.00	11.00	66.00
2008178 RENOUV. RESEAU ASSAINISSEMENT OBERHOHWEG COLMA	330		16/07/2008	702.00	60	55.00	647.00	11.00	66.00
2008179 RENOUV. RESEAU ASSAINISSEMENT RUE DE NORMANDIE	330		16/07/2008	627.00	60	50.00	577.00	10.00	60.00
2008180 RENOUV. RESEAU ASSAINISSEMENT RUE PASTEUR WIM	330		16/07/2008	366.00	60	30.00	336.00	6.00	36.00
2008185 FOURNITURE DE TROIS TAMPONS RUE PREISS A COLMA	330		02/09/2008	472.35	10	282.00	190.35	47.00	329.00
2008193 Renouv. réseau assain. Oberhohweg à COLMAR	330		07/11/2008	81 078.31	50	9 726.00	71 352.31	1 621.00	11 347.00
2008197 RACCORDEMENT RUE DE VIENNE	330		04/12/2008	27 016.85	50	3 240.00	23 776.85	540.00	3 780.00
2008198 TRANCHE FERME ASSAINISSEMENT RUE DE LATTRE+LAD	330		05/12/2008	240.00	50	24.00	216.00	4.00	28.00
2008202 AC.4 ET FINAL MO2006 EXT.RESEAUX WETTOLSHEIM+D	330		12/03/2008	8 352.31	50	1 002.00	7 350.31	167.00	1 169.00
2008203 AC.N°4 ET FINAL MO 2006 SONDAGES PREALABLES AU	330		12/03/2008	363.14	50	42.00	321.14	7.00	49.00
2008204 RECONNAISSANCE DE SOL RUE DE LA CROIX À HOUSSE	330		26/02/2008	1 290.00	50	150.00	1 140.00	25.00	175.00
2008205 RECONNAISSANCE SOL WINTZENHEIM	320		26/02/2008	2 825.00	50	336.00	2 489.00	56.00	392.00
2008206 AC.FINAL N°4 RENFORC.RESEAUX ASSAIN. 2005	330		12/03/2008	10 272.58	50	1 230.00	9 042.58	205.00	1 435.00
2008207 AC. FINAL N°4 AMELIOR.MISE SECURITE ASSAIN. 20	330		12/03/2008	2 250.39	50	270.00	1 980.39	45.00	315.00
2008208 AC. FINAL N°4 TELESURVEILLANCE STAT°ASSAIN. 20	330		12/03/2008	781.31	15	312.00	469.31	52.00	364.00
2008217 RBT AC.N°1 COLLECTEUR RUE DE MEYENHEIM STE CRO	330		17/03/2008	29 668.10	50	3 558.00	26 110.10	593.00	4 151.00
2008218 RBT AC.N°1 BRANCHEMENT RUE DE MEYENHEIM STE CR	330		17/03/2008	9 385.37	30	1 872.00	7 513.37	312.00	2 184.00
2008219 AC.N°3 ET FINAL EXT.RESEAU ASSAIN.UNTERER TRAE	330		01/04/2008	15 371.24	50	1 842.00	13 529.24	307.00	2 149.00
2008223 AC.3 ACTUALIS. DU MABOC N°04/05 EXTENSIONS RES	330		10/04/2008	6 193.97	50	738.00	5 455.97	123.00	861.00
2008224 AC.3 ACTUALIS. MABOC N°04/05 EXTENSIONS RESEAU	330		10/04/2008	3 435.53	50	408.00	3 027.53	68.00	476.00
2008225 AC.3 ACTUALIS. MABOC N°04/05 EXTENSIONS DE RES	330		10/04/2008	13 414.37	50	1 608.00	11 806.37	268.00	1 876.00
2008236 REMBT PASSAGE CAMERA RUE DE MEYENHEIM STE CROI	330		16/05/2008	1 495.40	50	174.00	1 321.40	29.00	203.00
2008243 REPLACEMENT DE TAMPONS DIVERSES RUES - CP N°4	330		02/06/2008	528.14	10	312.00	216.14	52.00	364.00
2008244 REPLACEMENT DE TAMPONS DIVERSES RUES DE LA CA	330		02/06/2008	7 016.84	10	4 206.00	2 810.84	701.00	4 907.00
2008248 RENOUV. RESEAUX ASSAINISS. R. DELATTRE ET R.LA	330		01/07/2008	1 500.00	50	180.00	1 320.00	30.00	210.00

# I - CONSTRUCTIONS, INSTALLATIONS ET AGENCEMENTS DES BATIMENTS

Désignation des ensembles	Services utilisateur	Surface des terrains	Date d'acq.	Valeur d'Acquisition	Durée Amort.	Cumul des amort. Antérieurs	VNC au 1/01 de l'exercice	Amortissement de l'exercice	Amortissement total
2008254 AAPC RENOUV. RESEAU ASSAIN. R. NORMANDIE HORBO	330		04/07/2008	227.84	60	15.00	212.84	3.00	18.00
2008274 AAPC EXTENS. RESEAU ASSAINISS. CITE SAINT VINC	330		16/07/2008	672.00	60	55.00	617.00	11.00	66.00
2008275 AAPC RENOUV. RESEAU ASSAIN. OBERHOHWEG A COLMA	330		15/07/2008	55.00	50	5.00	50.00	1.00	6.00
2008276 AAPC REHAB. RESEAU ASSAINISSEMENT RUE CAMILLE	330		15/07/2008	55.00	50	5.00	50.00	1.00	6.00
2008277 AAPC EXT.RESEAU ASSAIN.CITE ST VINCENT DE PAUL	330		15/07/2008	55.00	50	5.00	50.00	1.00	6.00
2008280 AC.N°1 EXTENS. ASSAIN.CH. HARDT I NGERSHEIM	330		25/07/2008	56 912.70	50	6 828.00	50 084.70	1 138.00	7 966.00
2008281 RBT PASSAGE CAMERA R ST JOSEPH STE CROIX EN PL	330		25/07/2008	2 461.67	10	1 476.00	985.67	246.00	1 722.00
2008283 CSPS RENOUV. RESEAU ASSAIN. R DES MARCHANDS CO	330		30/07/2008	294.00	50	30.00	264.00	5.00	35.00
2008289 EXTENSION RESEAU ASSAIN. RUE DU TIEFENBACH COL	330		31/07/2008	10 281.97	50	1 230.00	9 051.97	205.00	1 435.00
2008290 RENOUV. RESEAU ASSAIN. RUE DES MARCHANDS A COL	330		31/07/2008	40 453.38	50	4 854.00	35 599.38	809.00	5 663.00
2008291 RENOUV.RESEAU ASSAIN. R DE LATTRE+LADHOF HOUSS	330		31/07/2008	1 840.00	50	216.00	1 624.00	36.00	252.00
2008299 MISSION CSPS EXTENS. RESEAU CHEM LA HARDT INC	330		24/09/2008	378.00	50	42.00	336.00	7.00	49.00
2008324 BRANCH.EXTENSIONS RESEAU FINANCES PAR TIERS	330		21/04/2008	128 810.61	30	25 758.00	103 052.61	4 293.00	30 051.00
2008345 RACCORD. WINTZENHEIM SUR RUE DE VIENNE	330		20/06/2008	110 608.30	50	13 272.00	97 336.30	2 212.00	15 484.00
2008351 MISSION CSPS RUE DE KATZENTHAL A COLMAR	330		25/06/2008	147.00	50	12.00	135.00	2.00	14.00
2008353 INSPECTION CAMERA RUE BERTHE MOLLY A COLMAR	330		29/07/2008	314.66	60	30.00	284.66	5.00	35.00
2008354 EXTENS.RESEAU RUE DE KATZENTHAL A TURCKHEIM	330		29/07/2008	7 095.56	50	846.00	6 249.56	141.00	987.00
2008361 RACCORD. WINTZENHEIM RUE DE VIENNE COLMAR	330		31/07/2008	70 517.23	50	8 460.00	62 057.23	1 410.00	9 870.00
2008362 MISSION CSPS RACCORD. RUE DE VIENNE A COLMAR	330		01/08/2008	1 281.00	50	150.00	1 131.00	25.00	175.00
2008363 MISSION CSPS RENOUV.RUE DE LA GARE A COLMAR	330		01/08/2008	294.00	50	30.00	264.00	5.00	35.00
2008364 MISSION CSPS RENOUV. RUES DE LATTRE.LADHOF.HOU	330		01/08/2008	168.00	50	18.00	150.00	3.00	21.00
2008365 TRAVAUX RENOUV.RESEAU RUE DE LA GARE A COLMAR	330		01/08/2008	37 457.78	50	4 494.00	32 963.78	749.00	5 243.00
2008382 TRAVAUX ASSAIN. FINANCÉS PAR TIERS 1ER TR 2008	330		13/08/2008	35 110.07	30	7 020.00	28 090.07	1 170.00	8 190.00
2008383 EXTENSION RESEAU.RUE TIEFENBACH COLMAR	330		13/08/2008	483.00	50	54.00	429.00	9.00	63.00
2008384 IINSPEC.TV R.HORTENSIA/S/ IRIS/NENUPHARS.HORBOU	330		14/08/2008	1 143.24	60	114.00	1 029.24	19.00	133.00
2008385 INSPECTION CAMERA RUE DE MONTBELIARD A HORBOUR	330		14/08/2008	422.00	60	42.00	380.00	7.00	49.00
2008393 TRANCHE FERME EXTENSION CHEMIN HART INGERSHEIM	330		28/08/2008	5 161.40	50	618.00	4 543.40	103.00	721.00
2008394 TRANCHE COND. N°7 EXTENS.CHEMIN HART INGERSHEI	330		28/08/2008	2 560.00	50	306.00	2 254.00	51.00	357.00
2008400 COLLECTEUR RUE MEYENHEIM STE-CROIX	330		03/09/2008	300.00	50	36.00	264.00	6.00	42.00
2008437 RENOUV. RESEAU. RUE DES MARCHANDS COLMAR	330		22/09/2008	2 898.12	50	342.00	2 556.12	57.00	399.00
2008444 CSPS INTERSECTION RUES BLEICH / SOLIDARITE COL	330		24/09/2008	168.00	50	18.00	150.00	3.00	21.00
2008469 RENOUV.RESEAU ASSAINISSEMENT OBERHOHWEG A COLM	330		10/12/2008	52 912.82	50	6 348.00	46 564.82	1 058.00	7 406.00
2008470 RENOUV. RESEAU.RUE NORMANDIE S/S TRAITAN.HORBO	330		10/12/2008	2 071.80	50	246.00	1 825.80	41.00	287.00
2008471 RENOUV. RESEAU.RUE NORMANDIE AVEC AVANCE.HORBO	330		10/12/2008	27 144.15	50	3 252.00	23 892.15	542.00	3 794.00
2008479 CSPS RENOUV. RESEAU OBERHOHWEG.COLMAR	330		11/12/2008	483.00	50	54.00	429.00	9.00	63.00
2008489 RÉHAB.RÉSEAUX PTES EXTEN.R.TIEFENBACH.COLMAR	330		10/12/2008	19 892.52	50	2 382.00	17 510.52	397.00	2 779.00
2008507 AC. N°1 MAITRISE D'OEUVRE PRG TRAVAUX ASSAIN.	330		03/10/2008	3 878.00	50	462.00	3 416.00	77.00	539.00

# I - CONSTRUCTIONS, INSTALLATIONS ET AGENCEMENTS DES BATIMENTS

Désignation des ensembles	Services utilisateur	Surface des terrains	Date d'acq.	Valeur d'Acquisition	Durée Amort.	Cumul des amort. Antérieurs	VNC au 1/01 de l'exercice	Amortissement de l'exercice	Amortissement total
2008508 MAITRISE D'OEUVRE PROGRAMME TRAVAUX ASSAIN.200	330		03/10/2008	7 040.00	50	840.00	6 200.00	140.00	980.00
2008509 MAITRISE D'OEUVRE PROGRAMME TRAVAUX ASSAIN. 20	330		03/10/2008	3 080.00	50	366.00	2 714.00	61.00	427.00
2008510 MAITRISE D'OEUVRE PROGRAMME TRAVAUX ASSAIN.	330		03/10/2008	5 040.00	50	600.00	4 440.00	100.00	700.00
2008511 MAITRISE D'OEUVRE PROGRAMME TRAVAUX ASSAIN	330		03/10/2008	720.00	50	84.00	636.00	14.00	98.00
2008512 MAITRISE D'OEUVRE PROGRAMME TRAVAUX ASSAIN	330		03/10/2008	575.99	50	66.00	509.99	11.00	77.00
2008514 RELEVÉ-SAISIE DES RESEAUX PARKING PL. CPT DREY	330		08/10/2008	598.00	50	66.00	532.00	11.00	77.00
2008515 RELEVÉ RESEAUX FBG VOSGES WINTZEN+ AUBEPINE CO	330		08/10/2008	798.00	50	90.00	708.00	15.00	105.00
2008516 RELEVÉ-SAISIE DES RESEAUX R. DE LA CROIX A HOU	330		08/10/2008	785.00	50	90.00	695.00	15.00	105.00
2008522 TRX RENOUV. RESEAU ASSAIN. RUE DE LA GARE A CO	330		14/10/2008	3 352.66	50	402.00	2 950.66	67.00	469.00
2008523 AC. 2 EXTENS. RESEAU ASSAIN. RUE TIEFENBACH CO	330		14/10/2008	77 456.94	50	9 294.00	68 162.94	1 549.00	10 843.00
2008528 AAPC TRX ASSAIN. RUE DU HAGUENECK A WETTOLSHEI	330		16/10/2008	450.56	60	35.00	415.56	7.00	42.00
2008529 AAPC TRX ASSAIN. RUE DU HAGUENECK A WETTOLSHE	330		16/10/2008	1 176.00	60	95.00	1 081.00	19.00	114.00
2008536 CSPS RENOUV. RESEAU ASSAIN. RUE CAMILLE SEE CO	330		22/10/2008	798.00	50	90.00	708.00	15.00	105.00
2008537 AVIS ATTRIBUTION TRX RESEAU R. NORMANDIE HORBO	330		22/10/2008	69.12	60	5.00	64.12	1.00	6.00
2008538 AVIS ATTRIBUTION TRX RESEAU RUE NORMANDIE HORB	330		22/10/2008	117.36	60	5.00	112.36	1.00	6.00
2008539 ACOMPTE N°3 TRANCHE FERME RACCORD. DE WINTZENH	330		20/10/2008	19 409.50	50	2 328.00	17 081.50	388.00	2 716.00
2008540 ACOMPTE N°3 TRANCHE COND. RACCORD. DE WINTZENH	330		20/10/2008	5 315.05	50	636.00	4 679.05	106.00	742.00
2008560 REHABIL. RESEAU ASSAINISSEMENT R.CAMILLE SEE CO	330		06/11/2008	113 165.28	50	13 578.00	99 587.28	2 263.00	15 841.00
2008569 RENOUV. RESEAU ASSAIN. OBERHOHWEG A COLMAR	330		21/11/2008	28 201.61	50	3 384.00	24 817.61	564.00	3 948.00
2008584 TRX CONDUITE RESEAU COLMAR	330		30/01/2008	2 143.10	50	252.00	1 891.10	42.00	294.00
2008585 RENOUVELLEMENT CONDUITE RTE DE COL	330		30/01/2008	18 553.11	50	2 226.00	16 327.11	371.00	2 597.00
2008586 MISSION CSPS RUE AUBEPINES COLMAR	330		30/01/2008	294.00	10	174.00	120.00	29.00	203.00
2008591 GARDE-CORPS + ECHELLE STEP DE JEBSHEIM	330		06/02/2008	2 687.58	25	642.00	2 045.58	107.00	749.00
2008599 FINAL RNVLLT RESEAU FBG DES VOSGES WINTZENHEIM	330		13/02/2008	30 843.50	50	3 696.00	27 147.50	616.00	4 312.00
2008604 ACOMPTE N°2 REHAB. RESEAU ASSAIN. RUE CAMILLE	330		02/12/2008	17 519.28	50	2 100.00	15 419.28	350.00	2 450.00
2008711 DEPOSE CANDELABRES RUE DE VIENNE A COLMAR	330		05/12/2008	3 750.00	50	450.00	3 300.00	75.00	525.00
2008712 DEPOSE CANDELABRES RUE DU TIEFENBACH COLMAR	330		05/12/2008	750.00	50	90.00	660.00	15.00	105.00
2008814 CSPS EXT. RES. ASSAINISSEMENT R. CROIX A HOU	330		01/02/2008	609.00	50	72.00	537.00	12.00	84.00
2008816 DALLE DE REDUCTION RUE D'AMMERSCHWIHR A COLMAR	330		20/02/2008	2 500.00	10	1 500.00	1 000.00	250.00	1 750.00
2008825 INSERT° AAPC MAÎTR. OEUVRE PRG ASSAINISST 2008	330		04/02/2008	342.30	60	25.00	317.30	5.00	30.00
2008829 SIT.5 TRANCHE COND. N°1 QUARTIER CPT DREYFUSS	330		11/02/2008	3 949.90	50	468.00	3 481.90	78.00	546.00
2008840 RELEVÉ+SAISIE RESEAUX ASSAINISSEMENT DU LAUCH	330		12/02/2008	938.00	10	558.00	380.00	93.00	651.00
2008841 RELEVÉ RESEAUX EAU UNTERER TRAENK WEG A COLMAR	330		12/02/2008	3 445.00	10	2 064.00	1 381.00	344.00	2 408.00
2008856 CSPS ASSAIN. REALISAT.PARKING QUARTIER CPT DRE	330		22/02/2008	147.00	50	12.00	135.00	2.00	14.00
2008862 EXTRACTION MANCHETTES DEFECTUEUSES INGERSHEIM	330		28/02/2008	6 662.33	50	798.00	5 864.33	133.00	931.00
20091014 RENOUVELLEMENT RESEAUX PROG2008	330		10/12/2009	272 477.70	60	95.00	272 382.70	19.00	114.00
2009114 RACCORDEMENT AU RESEAU PROG2007	330		11/02/2009	15 173.03	60	1 260.00	13 913.03	252.00	1 512.00

# I - CONSTRUCTIONS, INSTALLATIONS ET AGENCEMENTS DES BATIMENTS

Désignation des ensembles	Services utilisateur	Surface des terrains	Date d'acq.	Valeur d'Acquisition	Durée Amort.	Cumul des amort. Antérieurs	VNC au 1/01 de l'exercice	Amortissement de l'exercice	Amortissement total
2009203 AVIS MISE EN CONCURRENCE PIECES DE FONDERIE CA	330		12/01/2009	55.00	10	20.00	35.00	5.00	25.00
2009206 AVIS MISE EN CONCURR.RENOUV. ET EXTENSION RESE	330		12/01/2009	450.56	50	45.00	405.56	9.00	54.00
2009208 AAPC RENOUVELLEMENT EXTENSION RESEAU	330		12/01/2009	5 053.99	60	420.00	4 633.99	84.00	504.00
2009219 TVX STE CROIX EN PLAINE RENOUVEL RESEAU PROG20	330		09/01/2009	60 289.31	60	5 020.00	55 269.31	1 004.00	6 024.00
2009222 EXTENSION RESEAU PARTIE BRANCHEMENTS PROG2007	330		09/01/2009	32 692.98	60	2 720.00	29 972.98	544.00	3 264.00
2009365 TRX EAU + ASSAIN PLACE TURENNE A TURCKHEIM	330		28/05/2009	32.50	60	32.50			32.50
2009367 TRX EAU ET ASSAIN. PLACE TURENNE A TURCKHEIM	330		28/05/2009	533.20	60	32.00	501.20	8.00	40.00
2009515 TRAVAUX ASSAINISSEMENT RUE DES AUNES A COLMAR	330		28/05/2009	954.80	60	60.00	894.80	15.00	75.00
2009516 TRAVAUX ASSAINISSEMENT RUE DES AUNES A COLMAR	330		28/05/2009	65.00	60	4.00	61.00	1.00	5.00
20101011 REHAB. RESEAU DIVERSES RUES PROG2010	330		13/12/2010	567 204.68	60	37 812.00	529 392.68	9 453.00	47 265.00
2010314 RENOUVEL REHAB RESEAUX PROG2007	330		14/04/2010	1 720.07	60	112.00	1 608.07	28.00	140.00
2010315 MAÎTRISE D'OEUVRE EXTENSION RESEAU PROG2007	330		14/04/2010	7 300.00	60	484.00	6 816.00	121.00	605.00
2010316 RENOUVELLEMENT RESEAU PROG2008 MO	330		14/04/2010	6 254.28	60	372.00	5 882.28	93.00	465.00
2010489 INSPECTION TV DIV.RUES TURCKHEIM-WNTZENHEIM-IN	330		29/04/2010	1 916.56	10	764.00	1 152.56	191.00	955.00
20111025 RENOUVELLEMENT DIVERSES RUES PROG2011	330		05/12/2011	800 481.07	60	40 023.00	760 458.07	13 341.00	53 364.00
2011223 ASSISTANCE CONSEIL RENOUV. CONTRAT EXPL.	330		02/02/2011	2 610.00	60	129.00	2 481.00	43.00	172.00
2011229 MISE EN PLACE TÉLÉGESTION STATION RUE NOISETIE	330		03/02/2011	7 150.00	15	1 428.00	5 722.00	476.00	1 904.00
2011230 MISE EN CONFORMITE DU RESEAU PROG2010	330		04/02/2011	25 528.70	60	1 275.00	24 253.70	425.00	1 700.00
2011549 ETUDES PREALABLE TRX RENOUVEL ASS	330		01/08/2011	1 200.00	60	60.00	1 140.00	20.00	80.00
2011570 RESEAU ASS COLLECTIF RUE FREDERICK HARTMANN CO	330		01/01/2011	386 700.00	60	19 335.00	367 365.00	6 445.00	25 780.00
2011571 TRANSPORT EAUX USEES RUE FREDERICK HARTMANN CO	330		01/01/2011	32 010.00	30	3 201.00	28 809.00	1 067.00	4 268.00
2011575 EXTENS RESEAU ASS LOTISSEMENT LA CHAPELLE JENS	330		01/01/2011	90 000.00	60	4 500.00	85 500.00	1 500.00	6 000.00
2011579 RESEAU ASS LOTISSEMENT LA ROMAINE TURCKHEIM	330		01/01/2011	20 900.00	60	1 044.00	19 856.00	348.00	1 392.00
2011774 RENOUVEL - REHAB RESEAUX PROG2008	330		24/10/2011	7 819.27	60	390.00	7 429.27	130.00	520.00
2011851 ETUDE DIAGNOSTIC RESEAU ASS HORBOUR WIHR	330		09/11/2011	4 717.50	60	234.00	4 483.50	78.00	312.00
2012051 STATION D EPURATION HERRLISHEIM	330		01/01/2012	234 175.30	30	23 415.00	210 760.30	7 805.00	31 220.00
2012304 PROGRAMME TRAVAUX ASSAINISSEMENT 2012	330		14/03/2012	1 841.88	60	60.00	1 781.88	30.00	90.00
2012938 CONSTR. STATION TRAITEMENT EU JEBSHEIM	330		12/10/2012	32 658.00	30	2 176.00	30 482.00	1 088.00	3 264.00
2013087 CONSTRUCTION STATION D EPURATION JEBSHEIM	330		11/12/2013	131 035.98	30	4 367.00	126 668.98	4 367.00	8 734.00
2014116 ACOMPTE 1 EXTENSION RUE DES VOSGES A HERRLISHE			23/01/2014	175 906.77	60		175 906.77	2 932.00	2 932.00
2014253 CSPS EXTENSION RESEAU ASSAIN. RUE DES JARDINS			14/03/2014	286.55	60		286.55	4.00	4.00
2014505 DEPLAC CONTR. FEUX CARREFOUR RUES BAINS RIBEAU			03/07/2014	162 737.91	15		162 737.91	10 849.00	10 849.00
2015152 CSPS RENOUV. RESEAU ASSAIN. RUE DE RIBEAUVILLE			04/03/2015	644.93	15		644.93		
2015212 EXTENSION RESEAUX ASSAINISSEMENT S/PLUSIEURS S	330		20/08/2015	660 575.24	60		660 575.24		
2015214 EXAM. PREAL. RECEPT. RES. - GIR. RTE DE COLMAR			30/09/2015	1 632.11	60		1 632.11		
2015230 MAITRISE D OEUVRE ASSAINISSEMENT DECOMPTE 1 20			25/11/2015	17 346.65	60		17 346.65		
21 REALISAT° BRANCH.ASSAINISS. RES.LISZT INGERSHE	330		01/01/2007	2 062.91	50	287.00	1 775.91	41.00	328.00

## I - CONSTRUCTIONS, INSTALLATIONS ET AGENCEMENTS DES BATIMENTS

Désignation des ensembles	Services utilisateur	Surface des terrains	Date d'acq.	Valeur d'Acquisition	Durée Amort.	Cumul des amort. Antérieurs	VNC au 1/01 de l'exercice	Amortissement de l'exercice	Amortissement total
22 BRANCHEMENT ASSAINISSEMENT	330		17/05/2004	35 760.20	50	7 150.00	28 610.20	715.00	7 865.00
TOTAL				59 799 692.14		23 726 944.65	36 072 747.49	1 033 205.00	24 760 149.65



## II - INSTALLATIONS TECHNIQUES, MATERIELS ET OUTILLAGES EN COURS D'AMORTISSEMENT

### Critères de sélection :

Toutes les immobilisations

Le budget : BUDGET ASSAINISSEMENT CA

Exercice : 2015

Désignation du bien	Année d'acq.	Valeur d'acquisition	Cumul des amortissements antérieurs	Valeur comptable nette au 1/1/N	Amortissements de l'exercice
2003-VDC-2817532-15 ans HONORAIRES TELESUVEILLANCE DES STATIONS COLMAR	2007	82 243.43	65 788.50	16 454.93	5 482.00
2004104 MATERIELS SPECIFIQUES VILLE DE COLMAR	2007	4 421.57	1 542.66	2 878.91	73.00
2004788 SUPPRESSION FOSSES SCHLUSSELBAECH	2007	4 305.32	1 505.00	2 800.32	215.00
2005-Horbourg-217532-50a TRX RESEAUX + RECENSEMENT HORBOURG	2007	28 023.00	5 601.38	22 421.62	560.00
2005-Houssen-217532-ans TRX RESEAUX + RECENSEMENT HOUSSEN	2007	9 436.80	1 882.22	7 554.58	188.00
2005-Inger-217532-ans TRX RESEAUX + RECENSEMENT INGERSHEIM	2007	18 681.00	3 731.86	14 949.14	373.00
2005-Logelbach-217532-50 TRX RESEAUX + RECENSEMENT LOGELBACH	2007	8 735.80	1 742.16	6 993.64	174.00
2005-Turck-217532-50ans TRX RESEAUX + RECENSEMENT TURCKHEIM	2007	18 797.80	3 752.88	15 044.92	375.00
2005-Wettol-217532-50ans TRX RESEAUX + RECENSEMENT WETTOLSHEIM	2007	10 536.20	2 102.16	8 434.04	210.00
2005-Wintz-217532-50ans TRX RESEAUX + RECENSEMENT WINTZENHEIM	2007	19 611.20	3 920.66	15 690.54	392.00
2005-la Forge-217532-50 a TRX RESEAUX + RECENSEMENT LA FORGE	2007	92.20	12.52	79.68	1.00
2006100 SONDAGE UNTERERTRAENKCWEG COLMAR	2007	1 800.00	1 440.00	360.00	180.00
2006101 INSPECTION TELEVISEE RESEAUX WINTZENHEIM	2007	1 394.61	1 112.46	282.15	139.00
2006102 INSPECTION TELEVISEE RESEAUX RUES COLMAR	2007	367.28	288.73	78.55	36.00
2006103 INSPECTION TELEVISEE MONTAGNE VERTE COLMAR	2007	272.23	168.22	56.01	27.00
2007230 FOURNIT. TAMPONS POUR DIV.RUES DIVERSES COMMUNE	2007	1 659.77	990.00	669.77	165.00
2007236 ACOMPTÉ N°3 MAITRISE D'OEUVRE ASSAINISSEMENT 2005	2007	10 399.12	6 234.00	4 165.12	1 039.00
2007237 REMPLACEMENT TAMPONS ET GRILLES DIVERSES RUES	2007	810.71	486.00	324.71	81.00
2007238 REMPLACEMENT TAMPONS ET GRILLES DIVERSES RUES	2007	1 165.44	696.00	469.44	116.00
2007239 REMPLACEMENT TAMPONS ET GRILLES DIVERSES RUES	2007	10 770.89	6 462.00	4 308.89	1 077.00
2007240 REMPLACEMENT GRILLES ET TAMPONS DIVERSES RUES	2007	4 964.86	2 976.00	1 988.86	496.00
2007241 REMPLACEMENT DE 5 TAMPONS RUE CLEMENCEAU WINTZENH	2007	4 071.28	2 442.00	1 629.28	407.00
2007242 REMPL. SIPHONS, TAMPONS ET GRILLES DIVERSES RUES	2007	568.62	336.00	232.62	56.00
2007243 TRAVAUX DE RENOUVELLEMENT SUR RESEAUX	2007	327.68	192.00	135.68	32.00
2007244 REMPL. DE 2 TAMPONS FACE 4 RUE BOULANGERS COLMAR	2007	1 194.00	714.00	480.00	119.00
2007245 TRX.REMPL.RESEAUX .TAMPONS.GRILLES	2007	163.95	96.00	67.95	16.00
2007246 TRX.REMPL.RESEAUX.TAMPONS.GRILLES	2007	2 178.15	1 302.00	876.15	217.00
2007247 MISE NIVEAU DE 5 TAMPONS R. DE LATTRE DE TASSIGNY	2007	328.20	192.00	136.20	32.00
2007248 MISE A NIVEAU DE 5 TAMPONS RUE DE LATTRE TASSIGNY	2007	4 360.30	2 616.00	1 744.30	436.00
2007249 Remplacement de tampons dans diverses rues	2007	228.40	132.00	96.40	22.00
2007250 TRX DE REMPLACEMENT DE TAMPONS DANS DIVERSES RUES	2007	3 034.40	1 818.00	1 216.40	303.00
2007251 TRX DE REMPLACEMENT DE TAMPONS DANS DIVERSES RUES	2007	1 880.79	1 128.00	752.79	188.00
2007252 TRX DE REMPLACEMENT DE TAMPONS DANS DIVERSES	2007	8 221.11	4 932.00	3 289.11	822.00
2007253 FOURNITURE DE 2 TAMPONS RUE D'EGUISHEIM COLMAR	2007	314.90	186.00	128.90	31.00
2007254 FOURN. DE 7 TAMPONS PR AVENUE DE LA LIBERTE COLMAR	2007	933.73	558.00	375.73	93.00
2007255 FOURN. D'UN TAMPON POUR RUE SCHWEITZER A COLMAR	2007	157.45	90.00	67.45	15.00
2007378 INSPECT.CAMERA R. DE LA PROMENADE+QUAI DE LA FECHT	2007	1 944.66	1 358.00	586.66	194.00
2007379 INSPECTION CAMERA RESEAU ASSAINISSEMENT	2007	968.82	672.00	296.82	96.00
2007381 INSPECTION CAMERA RESEAU ASSAINISSEMENT	2007	308.00	210.00	98.00	30.00
2007382 INSPECTION CAMERA RESEAU ASSAIN. COLMAR	2007	425.61	294.00	131.61	42.00
2007389 REMPLACEMENT D'UN TAMPON FACE AU 28 RUE DU TIR	2007	681.32	408.00	273.32	68.00
2007397 INSPEC.CAMERA RESEAU COLMAR	2007	1 342.24	938.00	404.24	134.00
2007398 INSPEC.CAMERA RESEAU INGERSHEIM	2007	376.68	259.00	117.68	37.00
2007399 INSPECTION CAMERA DIVERSES RUES DE COLMAR, HORBOUR	2007	1 152.06	805.00	347.06	115.00
2007436 FOURNITURE DE 3 TAMPONS POUR GRAND'RUE A H.WIHR	2007	400.17	240.00	160.17	40.00
2007437 FOURNITURE DE 6 TAMPONS POUR GRAND'RUE A H.WIHR	2007	800.34	480.00	320.34	80.00
2007530 7 TAMPONS RUE HERZOG À WETTOLSHEIM	2007	933.73	558.00	375.73	93.00
2007556 INSPECTION CAMERA RESEAUX	2007	3 233.22	2 261.00	972.22	323.00
20081000 BRANCH.NEUF R.HOUBLONNIERE+ KOENIGSB COLM 2E TR.08	2008	5 775.00	1 152.00	4 623.00	192.00
20081001 BRANCHEMENT NEUF 38 R.STANILAS COLMAR 2E TR.08	2008	11 049.48	2 208.00	8 841.48	368.00
20081002 BRANCHEMENT NEUF AVEN.D'ALSACE COLMAR 2E TR.08	2008	11 986.47	2 394.00	9 592.47	399.00
20081003 BRANCHEMENT NEUF 26 RUE ST GUIDON COLMAR 2E TR.08	2008	4 278.74	852.00	3 426.74	142.00
20081004 BRANCHEMENT NEUF 9-11 R. DU GALTZ COLMAR 2E TR.08	2008	6 479.64	1 290.00	5 189.64	215.00
20081005 BRANCHEMENT NEUF 8 AV GAL DE GAULLE COLMAR 2E TR08	2008	10 229.67	2 040.00	8 189.67	340.00
20081006 BRANCHEMENT NEUF 40 CHEM. LA SPECK COLMAR 2E TR08	2008	3 315.43	660.00	2 655.43	110.00
20081007 BRANCHEMENT NEUF SENTIER LA BLEICH COLMAR 2E TR08	2008	4 903.97	978.00	3 925.97	163.00
20081008 BRANCHEMENT NEUF RUE MICHELET COLMAR 2E TR.08	2008	4 456.42	888.00	3 568.42	148.00
20081009 BRANCHEMENT NEUF RUE DU PIGEON COLMAR 2E TR.08	2008	6 400.64	1 278.00	5 122.64	213.00
20081010 BRANCHEMENT NEUF 18 R.BEETHOVEN COLMAR 2E TR.08	2008	5 589.01	1 116.00	4 473.01	186.00
20081011 BRANCHEMENT NEUF 122 GRAND RUE H.WIHR 2E TR.08	2008	3 916.53	780.00	3 136.53	130.00
20081012 BRANCHEMENT NEUF 26 RUE DELATTRE HOUSSEN 2E TR.08	2008	2 771.54	552.00	2 219.54	92.00
20081013 BRANCHEMENT NEUF 1 RUE DELATTRE HOUSSEN 2E TR.08	2008	3 835.77	762.00	3 073.77	127.00
20081014 BRANCHEMENT NEUF 2 RUE DU LADHOF HOUSSEN 2E TR.08	2008	6 416.66	1 278.00	5 138.66	213.00
20081015 BRANCHEMENT NEUF 14 RUE DE LATTRE HOUSSEN 2E TR.08	2008	2 634.37	522.00	2 112.37	87.00
20081016 BRANCHEMENT NEUF RUE DU SCHLITTEWEG HOUSSEN 2E TR08	2008	19 796.66	3 954.00	15 842.66	659.00
20081017 BRANCHEMENT NEUF 23 RUE DU LADHOF HOUSSEN 2E TR.08	2008	2 552.92	510.00	2 042.92	85.00
20081018 BRANCHEMENT NEUF RUE PASTEUR LOGELBACH 1E TR.08	2008	3 535.64	702.00	2 833.64	117.00
20081019 BRANCH.NEUF 14 R. DE KATZENTHAL TURCKHEIM 2E TR08	2008	1 786.48	354.00	1 432.48	59.00
20081020 BRANCH.NEUF 14 R. DE KATZENTHAL TURCKHEIM 2E TR08	2008	1 786.48	354.00	1 432.48	59.00

## II - INSTALLATIONS TECHNIQUES, MATERIELS ET OUTILLAGES EN COURS D'AMORTISSEMENT

Désignation du bien	Année d'acq.	Valeur d'acquisition	Cumul des amortissements antérieurs	Valeur comptable nette au 1/1/N	Amortissements de l'exercice	
20081021	BRANCH.NEUF 2A R. DE KATZENTHAL TURCKHEIM 2E TR08	2008	3 074.37	612.00	2 462.37	102.00
20081022	BRANCH.NEUF Z.A. LES ERLÉN WETTOLSHEIM 2E TR08	2008	4 954.65	990.00	3 964.65	165.00
20081023	BRANCH.NEUF 9-11-13 R.DU GALTZ COLMAR 3E TR.08	2008	6 527.14	1 302.00	5 225.14	217.00
20081024	BRANCHEMENT NEUF 16 CHEM. SILBERRUNZ COLMAR 3E TR.	2008	3 792.13	756.00	3 036.13	126.00
20081025	BRANCHEMENT NEUF R. J.M. HAUSSMANN COLMAR 3E TR.08	2008	4 495.68	894.00	3 601.68	149.00
20081026	BRANCHEMENT NEUF 6 R.TIEFENBACH COLMAR 3E TR08	2008	3 268.53	648.00	2 620.53	108.00
20081027	BRANCHEMENT NEUF R. DES BONNES GENS COLMAR 3E TR08	2008	8 688.17	1 734.00	6 954.17	289.00
20081028	BRANCHEMENT NEUF BASE DE LOISIRS COLMAR 3E TR.08	2008	9 228.11	1 842.00	7 386.11	307.00
20081029	BRANCHEMENT NEUF R.HOUBLONN+KOENING COLMAR 3E TR08	2008	7 895.69	1 578.00	6 317.69	263.00
20081030	BRANCH. NEUF R. DESFRERES LUMIERES COLMAR 3E TR08	2008	13 498.60	2 694.00	10 804.60	449.00
20081031	BRANCHEMENT NEUF 2 RUE DU PARC HOUSSEN 3E TR.08	2008	4 071.68	810.00	3 261.68	135.00
20081032	BRANCHEMENT NEUF 13 R. PASTEUR INGERSHEIM 3E TR.08	2008	3 736.93	744.00	2 992.93	124.00
20081033	BRANCH. NEUF 63 R. DU 1E BAT.CHOC JEBSHEIM. 3ETR08	2008	3 526.27	702.00	2 824.27	117.00
20081034	BRANCHEMENT NEUF 44 RUE D'OSTHEIM JEBSHEIM 3E TR08	2008	3 155.34	630.00	2 525.34	105.00
20081035	BRANCH. NEUF IMP. DU DRACHENLOCH TURCKHEIM 3ETR08	2008	5 468.60	1 092.00	4 376.60	182.00
20081036	BRANCHEMENT NEUF 38 RTE EGUISHEIM WETTOLS. 3E TR08	2008	4 553.02	906.00	3 647.02	151.00
20081037	BRANCHEMENT NEUF RTE EGUISHEIM WETTOLSH. 3E TR08	2008	3 786.15	756.00	3 030.15	126.00
20081038	BRANCHEMENT NEUF RTE EGUISHEIM WETTOLSH. 3E TR08	2008	4 132.84	822.00	3 310.84	137.00
20081039	BRANCHEMENT NEUF RUE DES 3 EPIS WINTZENH. 3E TR.08	2008	4 775.92	954.00	3 821.92	159.00
20081040	EXTENSION RESEAU RUE DU LADHOF HOUSSEN 3E TR.08	2008	4 650.92	558.00	4 092.92	93.00
20081041	BRANCHEMENT NEUF 16 R.DES AUNES COLMAR 4E TR.08	2008	4 324.01	864.00	3 460.01	144.00
20081042	BRANCHEMENT NEUF 38 R.STE CATHERINE COLMAR 4E TR08	2008	4 969.77	990.00	3 979.77	165.00
20081043	BRANCHEMENT NEUF RUE DE L'OVERHARTH COLMAR 4E TR08	2008	4 539.87	906.00	3 633.87	151.00
20081044	BRANCHEMENT NEUF SCHERRERSBRUNNWEIG COLMAR 4E TR08	2008	4 303.59	858.00	3 445.59	143.00
20081045	BRANCHEMENT NEUF 1 RUE ST MARTIN COLMAR 4E TR.08	2008	3 006.75	600.00	2 406.75	100.00
20081046	BRANCH. NEUF 103-105 RTE ROUFFACH COLMAR 4E TR.08	2008	6 558.54	1 308.00	5 250.54	218.00
20081047	BRANCHEMENT NEUF 1 OBERHOH-WEG COLMAR 4E TR.08	2008	2 662.37	528.00	2 134.37	88.00
20081048	BRANCHEMENT NEUF 11 R.ANDRE KIENER COLMAR 4E TR.08	2008	3 284.99	654.00	2 630.99	109.00
20081049	BRANCH. NEUF 51 R.VIEUX MUHLBACH COLMAR 4E TR.08	2008	3 684.70	732.00	2 952.70	122.00
20081050	BRANCHEMENT NEUF 4 R. DE RIQUEWIHR COLMAR 4E TR.08	2008	6 459.15	1 290.00	5 169.15	215.00
20081051	BRANCHEMENT NEUF 9 RUE LAVOISIER COLMAR 4E TR.08	2008	6 370.06	1 272.00	5 098.06	212.00
20081052	BRANCHEMENT NEUF 4 RUE DU CENTRE HOUSSEN 4E TR.08	2008	4 663.86	930.00	3 733.86	155.00
20081053	BRANCHEMENT NEUF RUE THYSSEN JEBSHEIM 4E TR.08	2008	2 955.16	588.00	2 367.16	98.00
20081054	BRANCH. NEUF R. DE HIPPENMATTEN JEBSHEIM 4E TR.08	2008	2 767.34	552.00	2 215.34	92.00
20081055	BRANCHEMENT NEUF RUE DU HETRE LOGELBACH 4E TR.08	2008	6 780.50	1 356.00	5 424.50	226.00
20081056	BRANCHEMENT NEUF RUE DU HETRE LOGELBACH 4E TR.08	2008	6 049.08	1 206.00	4 843.08	201.00
20081057	BRANCH. NEUF 19 RUE DU CHATEAU WETTOLSHEIM 4E TR08	2008	3 416.23	678.00	2 738.23	113.00
20081058	BRANCH. NEUF 48 RTE DE COLMAR WINTZENHEIM 4E TR.08	2008	4 325.07	864.00	3 461.07	144.00
20081059	RENOUVELL. TELEGESTION SUPERVISION CENTRALISE	2008	5 519.20	2 202.00	3 317.20	367.00
20081060	RENOUV. DE LA VANNE STATION BRANLY A COLMAR	2008	29 261.22	17 556.00	11 705.22	2 926.00
20081061	RENOUV. POSTE 20 000 VOLTS STATION BRANLY A COLMAR	2008	33 952.76	20 370.00	13 582.76	3 395.00
20081062	RENOUV RELAI HOMME MORT STAT° BRANLY A COLMAR	2008	1 731.72	1 038.00	693.72	173.00
20081063	RENOUV MOTEUR ELECTR. VIS 400 STAT° BRANLY COLM	2008	1 196.10	714.00	482.10	119.00
20081064	RENOUV.GARDE CORPS FOSSE 400/600 ST. BRANLY COLMAR	2008	1 447.17	864.00	583.17	144.00
20081065	RENOUV GARDE CORPS FOSSE 700/2000 ST.BRANLY COLMAR	2008	3 237.16	1 938.00	1 299.16	323.00
20081066	REN. BATARDEAU (VANNE+FOSSE 700/2000) STAT°BRANLY	2008	14 146.59	8 484.00	5 662.59	1 414.00
20081067	RENOUV. MOTEUR DE RECHANGE VANNE STAT° BRANLY	2008	5 245.00	3 144.00	2 101.00	524.00
20081068	RENOUV. ESP. VERTS+GRILLAGE STAT° BRANLY COLMAR	2008	7 554.80	4 530.00	3 024.80	755.00
20081069	RENOUV. GRILLAGE VANNE MOTORISEE ST. BRANLY COLMAR	2008	1 348.68	804.00	544.68	134.00
20081070	REFECTION DE L'ETANCHEITE STATION KIENER A COLMAR	2008	4 712.97	2 826.00	1 886.97	471.00
20081071	REFECTION VENTILATION DE LA FOSSE ST.KIENER COLMAR	2008	5 043.00	3 024.00	2 019.00	504.00
20081072	RENOUV. DU PANIER DE DEGRILLAGE IMP BRANLY COLMAR	2008	1 799.40	1 074.00	725.40	179.00
20081073	RENOUV. DES POMPES STATION ROUFFACH COLMAR	2008	5 552.80	3 330.00	2 222.80	555.00
20081074	RENOUV. 2 POMPES AV MODIF. PIED ASSISE STAT° EUROP	2008	5 429.80	3 252.00	2 177.80	542.00
20081075	RENOUV. REENCLENCH. AUTO DISJONCTEUR STAT° EUROPE	2008	2 442.64	1 464.00	978.64	244.00
20081076	RENOUV. POMPE TEMPS SEC N°1 STAT° EUROPE COLMAR	2008	18 861.51	11 316.00	7 545.51	1 886.00
20081077	RENOUV. DE L'AUTOMATE STATION AUNES COLMAR	2008	1 064.65	636.00	428.65	106.00
20081078	REN. CAPOT+SUPPORT ENROBES ST. FELDKIRCH WINTZENH	2008	4 490.42	2 694.00	1 796.42	449.00
20081079	RENOUV. DE 2 POMPES STATION ACCACIAS HORBOURG	2008	8 548.70	5 124.00	3 424.70	854.00
20081080	RENOUV. ARMOIRE ELECTRIQUE STAT° ACCACIAS HORBOURG	2008	14 949.83	8 964.00	5 985.83	1 494.00
20081081	RENOUV. POMPE DE REFOULEMENT/ STAT.REFOULEM H.WIHR	2008	3 303.77	1 980.00	1 323.77	330.00
20081082	RENOUV. POMPE 1 TEMPS SEC/STAT° DE REFOULEMENT H.W	2008	4 219.73	2 526.00	1 693.73	421.00
20081083	RENOUV. AEROFLOT/ STAT° DE REFOULEMENT HORBOURG	2008	3 708.21	2 220.00	1 488.21	370.00
20081084	RENOUV. BRANCHEMENT 11 RUE BRUAT COLMAR	2008	3 575.80	714.00	2 861.80	119.00
20081085	RENOUV. BRANCHEMENT 9 RUE RAPP COLMAR	2008	3 509.00	696.00	2 813.00	116.00
20081086	RENOUV. BRANCHEMENT 26 AV. FOCH COLMAR	2008	5 380.88	1 074.00	4 306.88	179.00
20081087	RENOUV. BRANCHEMENT 13 RTE DE WINTZENHEIM COLMAR	2008	2 066.00	408.00	1 658.00	68.00
20081088	RENOUV. BRANCHEMENT 13 RUE DE PRAGUE COLMAR	2008	2 301.58	456.00	1 845.58	76.00
20081089	RENOUV. BRANCHEMENT RUE DES POITIERS COLMAR	2008	2 408.40	480.00	1 928.40	80.00
20081147	RENOUV. BRANCHEMENT 16 ROUTE DE COLMAR WINTZENHEIM	2008	9 182.65	1 836.00	7 346.65	306.00
20081148	RENOUV. BRANCHEMENT 20b RUE A. HIRN WINTZENHEIM	2008	4 106.00	816.00	3 290.00	136.00
20081149	RENOUV. BRANCHEMENT 1 RUE DE THEINHEIM COLMAR	2008	1 154.58	228.00	926.58	38.00
20081150	RENOUV. BRANCHEMENT 8 RUE DU GALTZ COLMAR	2008	2 207.25	438.00	1 769.25	73.00
2008152	INSPECTION CAMERA RESEAU RUE SCHWEITZER INGERSH	2008	242.92	144.00	98.92	24.00

## II - INSTALLATIONS TECHNIQUES, MATERIELS ET OUTILLAGES EN COURS D'AMORTISSEMENT

Désignation du bien	Année d'acq.	Valeur d'acquisition	Cumul des amortissements antérieurs	Valeur comptable nette au 1/1/N	Amortissements de l'exercice	
2008268	INSPECTION CAMERA R. DE L'EST HOUSSEN+ DIV.RUES	2008	1 186.51	708.00	478.51	118.00
2008269	INSPECTION CAMERA RUE DE NORMANDIE A HORBOURG-WIHR	2008	719.16	426.00	293.16	71.00
2008312	SIX REGARDS RUE D'AMMERSCHWIHR A COLMAR	2008	824.40	492.00	332.40	82.00
2008348	REEMPL.TAMPON ANGLE QUAI LAVANDIÈRES COLMAR	2008	146.81	84.00	62.81	14.00
2008349	REEMPL.D'UN TAMPON ANGLE QUAI DES LAVANDIÈRE COLMAR	2008	1 950.51	1 170.00	780.51	195.00
2008414	RACCORDEMENT SUR RESEAU RUE DU TIEFENBACH A COLMAR	2008	4 014.36	480.00	3 534.36	80.00
2008427	TRX.REMPLACEMENT TAMPONS.COLMAR.HORBOURG.JEBSHEIM	2008	558.69	66.00	492.69	11.00
2008428	TRX DE REMPLACEMENT DE TAMPONS JEBSHEIM	2008	7 422.59	888.00	6 534.59	148.00
2008429	TRX SUITE OBTURATION COLLECTEUR RUE GUNSBACH A COL	2008	127.62	72.00	55.62	12.00
2008430	TRX SUITE OBTURATION COLLECTEUR RUE GUNSBACH COLMA	2008	1 695.52	1 014.00	681.52	169.00
2008434	FOURNITURE D'UN TAMPON RUE PREISS A COLMAR	2008	157.45	90.00	67.45	15.00
2008435	REEMPL.TAMPONS.DIVERSES RUES COLMAR/INGERSHEIM	2008	101.41	360.00	241.41	60.00
2008436	REEMPL.TAMPONS.DIVERSES RUES COLMAR/INGERSHEIM	2008	7 990.00	4 794.00	3 196.00	799.00
2008488	TRX.+FOURNITURE DALLE AVE.LIBERTE.COLMAR	2008	3 180.00	1 590.00	1 590.00	265.00
2008513	RELEVÉ ET SAISIE RESEAUX ASSAINISS. ALLEE THOMANN	2008	4 956.00	2 475.00	2 481.00	495.00
2008534	FOURNITURE D'UN TAMPON POUR RUE LASCH A COLMAR	2008	157.45	90.00	67.45	15.00
2008535	FOURNIT. DE 10 TAMPONS PR AV. LIBERTE A COLMAR	2008	1 333.90	798.00	535.90	133.00
2008575	REMPLACEMENT DE TAMPONS DANS DIVERSES RUES CAC	2008	9 007.88	5 400.00	3 607.88	900.00
2008576	REMPLACEMENT DE TAMPONS DANS DIVERSES RUES CAC	2008	678.01	402.00	276.01	67.00
2008595	FOUR. D'1 TAMPON RUE DU PFLIXBOURG A COLMAR	2008	133.39	78.00	55.39	13.00
2008596	RENOUVELLEMENT DE 7 TAMPONS TURCKHEIM	2008	1 245.39	744.00	501.39	124.00
2008709	FOURNITURE DE 3 TAMPONS POUR RUE DE LA SOLIDARITÉ	2008	400.17	240.00	160.17	40.00
2008710	FOURNITURE DE 11 TAMPONS AVENUE LIBERTÉ À COLMAR	2008	1 467.29	876.00	591.29	146.00
2008724	FOURNITURE 27 TAMPONS RUE DE LATTRE+LADHOF HOUSSEN	2008	3 601.53	2 160.00	1 441.53	360.00
2008725	REMISE NIVEAU TAMPON RD11 RTE TURCKHEIM LOGELBACH	2008	818.41	486.00	332.41	81.00
2008726	FOURN. POSE DALLE REDUCT° +TAMPON R. SIGOLSHEIM	2008	1 092.70	654.00	438.70	109.00
2008800	RENOUVEL.CINQ TAMPONS NIEDERWELDWEG COLMAR/HORBOUR	2008	250.11	150.00	100.11	25.00
2008801	RENOUVELLEMENT D'UN TAMPON FACE AU 93 RUE COLMAR	2008	78.23	42.00	36.23	7.00
2008802	RENOUVELLEMENT 5 TAMPONS NIEDERWELDWEG A HORBOURG	2008	3 322.89	1 992.00	1 330.89	332.00
2008803	RENOUVELLEMENT D'UN TAMPON FACE AU 93 RUE DU LOGE	2008	1 039.27	618.00	421.27	103.00
2008807	POSE SIX TAMPONS AVENUE DE LA LIBERTE COLMAR	2008	944.70	564.00	380.70	94.00
2008808	POSE 1 TAMPON RUE DU HETRE A WINTZENHEIM	2008	133.39	78.00	55.39	13.00
2008809	POSE SIX TAMPONS ROUTE DE COLMAR A LOGELBACH	2008	944.70	564.00	380.70	94.00
2008850	RPLCT D'UN TAMPON FACE AU 23 R. CHATEAU A HORBOURG	2008	110.21	66.00	44.21	11.00
2008851	RESCELLEMENT D'UN TAMPON RUE SAINT JEAN A COLMAR	2008	107.52	60.00	47.52	10.00
2008852	RPLCT TAMPON FACE AU 23 RUE DU CHATEAU A .H.WIH	2008	1 464.29	876.00	588.29	146.00
2008853	RESCELLEMENT D'UN TAMPON RUE SAINT JEAN A COLMAR	2008	1 428.48	852.00	576.48	142.00
2008859	RPLCT TAMPONS R. HIRN LOGELBACH + FACE MARCHÉ BIO	2008	156.96	90.00	66.96	15.00
2008860	REEMPL TAMPONS R. HIRN LOGELBACH + FACE MARCHÉ BIO	2008	2 085.34	1 248.00	837.34	208.00
20090187	INSPECTION CAMERA RESEAU ASSAIN.	2009	4 434.11	1 772.00	2 662.11	443.00
20091015	INSPECTION TV IMPASSES RUE DES MOULINS/DES BAINS	2009	255.74	125.00	130.74	25.00
20091032	TVX RENOUVELLEMENT RESEAU- PROGR 2009	2009	78 064.80	39 030.00	39 034.80	7 806.00
20091043	BRANCH.NEUF RUE FRERES LUMIERES COLMAR 3E TRIM09	2009	8 399.21	1 395.00	7 004.21	279.00
20091044	BRANCH.NEUF RUE DE LA LAUCH/LAINE COLMAR 3E TR.09	2009	4 082.82	680.00	3 402.82	136.00
20091045	BRANCH.NEUF RUE DES PRIMEVERES COLMAR 3E TRIM 09	2009	2 904.83	480.00	2 424.83	96.00
20091046	BRANCH.NEUF RUE DES PRIMEVERES COLMAR 3E TRIM 09	2009	3 241.67	540.00	2 701.67	108.00
20091047	BRANCH.NEUF OBERLOH WEG COLMAR 3E TRIM 09	2009	3 974.31	660.00	3 314.31	132.00
20091048	BRANCH.NEUF RUE DES PRIMEVERES COLMAR 3E TRIM 09	2009	2 714.08	450.00	2 264.08	90.00
20091049	BRANCH.NEUF RUE DES PRIMEVERES COLMAR 3E TRIM 09	2009	3 092.48	515.00	2 577.48	103.00
20091050	BRANCH.NEUF RUE DES PRIMEVERES COLMAR 3E TRIM 09	2009	2 370.95	395.00	1 975.95	79.00
20091051	BRANCH.NEUF RUE DES PRIMEVERES COLMAR 3E TRIM 09	2009	2 532.94	420.00	2 112.94	84.00
20091052	BRANCH.NEUF RUE DES PRIMEVERES COLMAR 3E TRIM 09	2009	2 370.95	395.00	1 975.95	79.00
20091053	BRANCH.NEUF CH DU KREUTZFELD HORBOURG 3E TRIM 09	2009	2 851.95	475.00	2 376.95	95.00
20091054	BRANCH.NEUF CH DU KREUTZFELD HORBOURG 3E TRIM 09	2009	2 678.93	445.00	2 233.93	89.00
20091055	BRANCH.NEUF R DU ROSENKRANZ HOUSSEN 3E TRIM 09	2009	5 729.38	950.00	4 779.38	190.00
20091056	BRANCH.NEUF RTE D'EGUISHEIM INGERSHEIM 3E TRIM 09	2009	6 754.04	1 125.00	5 629.04	225.00
20091057	BRANCHEMENT NEUF LIEBHERR MINING AERODROME 1ETR.09	2009	15 550.75	2 590.00	12 960.75	518.00
20091058	BRANCH. NEUF VDC ECOLE HIRN 18 R. 3 EPIS 1E TR.09	2009	5 622.17	935.00	4 687.17	187.00
20091059	BRANCH. NEUF 6 RUE DES BLES COLMAR 1E TR.09	2009	3 567.88	590.00	2 977.88	118.00
20091060	BRANCH. NEUF 7 R.CARDINAL MERCIER COLMAR 1E TR.09	2009	6 566.25	1 090.00	5 476.25	218.00
20091061	BRANCH. NEUF 35 CHEMIN HIRZENSTEG COLMAR 1E TR.09	2009	3 923.08	650.00	3 273.08	130.00
20091062	BRANCH. NEUF 8 RUE DE LA FECHT HOUSSEN 1E TR.09	2009	4 653.96	775.00	3 878.96	155.00
20091063	BRANCH. NEUF RUE DE LA 5E D.B. JEBSHEIM 1ER TR. 09	2009	3 328.01	550.00	2 778.01	110.00
20091064	BRANCH. NEUF RUE DES PRES WINTZENHEIM 1E TR.09	2009	2 862.22	475.00	2 387.22	95.00
20091065	BRANCH. NEUF RUE DES ECOLES WINTZENHEIM 1E TR.09	2009	3 675.20	610.00	3 065.20	122.00
20091066	BRANCH. NEUF 1 FBG DES VOSGES WINTZENHEIM 1E TR.09	2009	9 309.36	1 550.00	7 759.36	310.00
20091070	BRANCH.NEUF RTE DE COLMAR INGERSHEIM 3E TRIM 09	2009	3 425.04	570.00	2 855.04	114.00
20091071	BRANCH.NEUF R DE LA 5E D.B. JEBSHEIM 3E TRIM 09	2009	3 323.69	550.00	2 773.69	110.00
20091072	BRANCH.NEUF RUE DES ROSEAUX WETTOLSHEIM 3E TRIM 09	2009	4 613.53	765.00	3 848.53	153.00
2009109	MISE EN SECURITE STATION DE POMPAGE PROG2008	2009	6 811.56	565.00	6 246.56	113.00
20091100	BRANCH.NEUF WETTOLSHEIMER GRASSWEG COLMAR4E TRIM09	2009	3 627.64	600.00	3 027.64	120.00
20091101	BRANCH.NEUF RUES HOUBLONNIERE COLMAR 4E TRIM 09	2009	7 708.04	1 280.00	6 428.04	256.00
20091102	BRANCH.NEUF VORDERER SEMM-WEG COLMAR 4E TRIM 09	2009	4 308.23	715.00	3 593.23	143.00
20091103	BRANCH.NEUF RUE MONNET COLMAR 4E TRIM 09	2009	4 117.95	685.00	3 432.95	137.00

## II - INSTALLATIONS TECHNIQUES, MATERIELS ET OUTILLAGES EN COURS D'AMORTISSEMENT

Désignation du bien	Année d'acq.	Valeur d'acquisition	Cumul des amortissements antérieurs	Valeur comptable nette au 1/1/N	Amortissements de l'exercice	
20091104	BRANCH.NEUF MITTLERER SEMMWEG COLMAR 4E TRIM 09	2009	2 618.85	435.00	2 183.85	87.00
20091105	BRANCH.NEUF RUEE MITTLERER SEMMW COLMAR 4E TRIM 09	2009	2 614.11	435.00	2 179.11	87.00
20091106	BRANCH.NEUF RUE DU LADHOF COLMAR 4E TRIM 09	2009	15 071.20	2 510.00	12 561.20	502.00
20091107	BRANCH.NEUF RUE DES IRIS COLMAR 4E TRIM 09	2009	3 962.92	660.00	3 302.92	132.00
20091108	BRANCH.NEUF RUE RIBEAUVILLE HORBOURG 4E TRIM 09	2009	3 476.85	575.00	2 901.85	115.00
20091109	BRANCH.NEUF RUE RIBEAUVILLE HORBOURG 4E TRIM 09	2009	3 640.48	605.00	3 035.48	121.00
20091110	BRANCH.NEUF RUE DE L'ENTLEN INGERSHEIM 4E TRIM 09	2009	4 160.43	690.00	3 470.43	138.00
20091111	BRANCH.NEUF CHEMIN HARDT INGERSHEIM 4E TRIM 09	2009	3 783.53	630.00	3 153.53	126.00
20091112	BRANCH.NEUF RUE DES ROSES INGERSHEIM 4E TRIM 09	2009	3 776.79	625.00	3 151.79	125.00
20091113	BRANCH.NEUF RUE DES 3 EPIS TURCKHEIM 4E TRIM 09	2009	3 054.05	505.00	2 549.05	101.00
20091114	BRANCH.NEUF RUE DES PRES WETTOLSHEIM 4E TRIM 09	2009	3 351.77	555.00	2 796.77	111.00
20091115	BRANCH.NEUF RUE DES PRES WETTOLSHEIM 4E TRIM 09	2009	3 166.24	525.00	2 641.24	105.00
20091116	BRANCH.NEUF RUE FELDKIRCH WINTZENHEIM 4E TRIM 09	2009	4 583.93	760.00	3 823.93	152.00
2009192	EXTENSION RENOUVELLEMENT DU RESEAU PROGR2009	2009	317 320.24	26 440.00	290 880.24	5 288.00
2009204	AAPC INSPECT° TELEVISEES DES RESEAUX	2009	799.00	395.00	404.00	79.00
2009205	AAPC TVX RENOUVELLEMENT PROGR 2009	2009	450.56	35.00	415.56	7.00
2009211	RACCORD. EXTENSION RESEAU PEOG2006	2009	11 306.29	70.00	11 236.29	14.00
2009212	REHABILITATION RESEAU PROG2008	2009	19 090.75	16.00	19 074.75	8.00
2009284	REHABILITATION RESEAU PRO2008	2009	927.00	50.00	877.00	10.00
2009334	EXTRACTION MANCHETTES QUAI DE LA FECHT INGERSH.	2009	5 936.69	490.00	5 446.69	98.00
2009336	IINSPECTION TV RUES CHATEAU, BELFORT,GRAND RUE.HOR	2009	1 258.38	310.00	948.38	62.00
2009407	INSPECT. CAMERA RESEAU ASSAIN. RUE BATAILLON CHOC	2009	590.96	295.00	295.96	59.00
2009424	REMPLACEMENT TAMPONS PROG2007	2009	1 878.43	155.00	1 723.43	31.00
2009481	INSPECTION CAMERA RESEAU ASSAIN. RUE DES MARCHAND	2009	260.32	130.00	130.32	26.00
2009482	INSPECTION CAMERA RESEAU ASSAIN. RUE L. ATTHALIN	2009	322.80	160.00	162.80	32.00
2009483	INSPECTION CAMERA RESEAU ASSAIN. RUE DE GRIESBACH	2009	99.33	45.00	54.33	9.00
2009484	INSPECTION CAMERA RESEAU ASSAIN. R.DE LA BAGATELLE	2009	131.28	65.00	66.28	13.00
2009485	INSPECTION CAMERA RESEAU ASSAI. R. DES TIRAILLEURS	2009	557.34	275.00	282.34	55.00
2009486	INSPECTION CAMERA RESEAU ASSAIN. CHEMIN SPECK	2009	209.04	100.00	109.04	20.00
2009557	ASSISTANCE CONSEIL RENOUV. CONTRATS EXPLOITAT	2009	471.20	376.00	95.20	95.20
2009603	ENTRETIEN STEP JEB PROGR2009	2009	3 848.47	765.00	3 083.47	153.00
2009620	TRX ASSAIN. MITTLERER SEMM WEG À COLMAR	2009	32.50	32.50	0.00	0.00
2009645	TEXTENSION.RESEAU MITTLERER SEMM WEG.COLMAR	2009	299.04	16.00	283.04	4.00
2009685	ASSISTANCE CONSEIL FUTURS CONTRATS EXPLOITATION	2009	32.50	24.00	8.50	8.50
2009699	INSPECTION CAMERA RUE DU FLORIMONT COLMAR	2009	463.41	230.00	233.41	46.00
2009700	INSPEC.CAMERA DIVERSES RUES COLMAR/HOUSSEN/WETTOLS	2009	1 283.88	640.00	643.88	128.00
2009701	INSPECTION CAMERA DU RESEAU . RUE HAUSSMANN COLMAR	2009	516.72	255.00	261.72	51.00
2009702	INSPECTION CAMERA RUE ABBE STRAUMANN WINTZENHEIM	2009	227.44	110.00	117.44	22.00
2009703	INSPECTION CAMERA. RUE GENERAL BLUM WINTZENHEIM	2009	264.08	130.00	134.08	26.00
2009704	INSPECTION CAMERA RUE DES PRES WINTZENHEIM	2009	189.36	90.00	99.36	18.00
2009705	INSPECTION CAMERA RTE DU VIN A WINTZENHEIM	2009	989.84	490.00	499.84	98.00
2009706	INSPECTION CAMERA RESEAU RUE SANDHERR A COLMAR	2009	1 259.10	625.00	634.10	125.00
2009707	INSPECTION CAMERA RESEAU.RUE DES VIGNERONS COLMAR	2009	164.08	80.00	84.08	16.00
2009708	INSPECTION CAMERA RESEAU. RUE DES ECOLES A COLMAR	2009	271.01	135.00	136.01	27.00
2009709	INSPECTION CAMERA RESEAU. RUE DES TANNEURS COLMAR	2009	286.73	140.00	146.73	28.00
2009710	INSPECTION CAMERA RESEAU. RUE HENNER A COLMAR	2009	1 175.89	585.00	590.89	117.00
2009712	INSPECTION CAMERA RESEAU.RUE WIDOR A COLMAR	2009	1 259.97	625.00	634.97	125.00
2009713	INSPECTION CAMERA RESEAU. RUE D'AGEN A COLMAR	2009	844.37	420.00	424.37	84.00
2009714	INSPECTION CAMERA .RUE DU CARDINAL MERCIER COLMAR	2009	588.36	290.00	298.36	58.00
2009715	INSPECTION CAMERA RESEAU. RUE DU PRUNIER A COLMAR	2009	956.66	475.00	481.66	95.00
2009716	INSPECTION CAMERA RESEAU. RUE DU RHIN A COLMAR	2009	298.54	145.00	153.54	29.00
2009717	INSPECTION CAMERA RESEAU. RUE DU RAISIN A COLMAR	2009	882.73	440.00	442.73	88.00
2009718	INSPECTION CAMERA RESEAU RUE DE L'EST A COLMAR	2009	456.24	225.00	231.24	45.00
2009719	INSPECTION CAMERA RESEAU RUE DU TANET A COLMAR	2009	499.12	245.00	254.12	49.00
2009720	INSPECTION CAMERA RESEAU. RUE DES SERRURIE COLMAR	2009	150.62	75.00	75.62	15.00
2009721	INSPECTION CAMERA RESEAU.RUE JP FREY INGERSHEIM	2009	156.32	75.00	81.32	15.00
2009722	INSPECTION CAMERA RESEAU.KAPELLENGRABEN TURCKHEIM	2009	309.58	150.00	159.58	30.00
2009725	RENOUVELLEMENT RESEAU PROGR 2009	2009	514 693.26	42 890.00	471 803.26	8 578.00
2009730	INSPECTION CAMERA RUE VAL SAINT GREGOIRE COLMAR	2009	1 073.91	535.00	538.91	107.00
2009731	INSPECTION CAMERA GRAND RUE A TURCKHEIM.	2009	742.27	370.00	372.27	74.00
2009732	INSPEC.CAMERA.RUE.DE L'EST.JEBSHEIM	2009	740.00	370.00	370.00	74.00
2009733	INSPECTION CAMERA. RUE VAUBAN A COLMAR	2009	418.77	205.00	213.77	41.00
2009734	INSPECTION CAMERA PLACE DU SAUMON COLMAR	2009	327.95	160.00	167.95	32.00
2009735	INSPECTION CAMERA. AVENUE JOFFRE A COLMAR	2009	418.59	205.00	213.59	41.00
2009736	INSPECTION CAMERA. AVE DU GENERAL DE GAULLE.COLMAR	2009	543.12	270.00	273.12	54.00
2009737	INSPECTION CAMERA RUE DU GRILLENBREIT COLMAR	2009	1 071.95	535.00	536.95	107.00
2009739	INSPECTION CAMERA RUE EDOUARD RICHARD.COLMAR	2009	525.39	260.00	265.39	52.00
2009835	INSPECT° CAMERA RESEAU ASSAIN. RUE WEIBELAMBACH	2009	102.49	50.00	52.49	10.00
2009836	INSPECT°CAMERA RESEAU ASS. PALAIS ROYAL SUD	2009	1 092.78	545.00	547.78	109.00
2009837	INSPECT° CAMERA RUE EGLISE ET MERCIERE	2009	318.18	155.00	163.18	31.00
2009933	BRANCH.NEUF 113 AVENUE D'ALSACE COLMAR 2E TRIM.09	2009	10 973.83	1 825.00	9 148.83	365.00
2009934	BRANCH.NEUF 25 RUE MICHELET COLMAR 2E TRIM.09	2009	4 066.04	675.00	3 391.04	135.00
2009935	BRANCH.NEUF 21 RUE BILLING COLMAR 2E TRIM.09	2009	6 615.29	1 100.00	5 515.29	220.00
2009936	BRANCH.NEUF 2 ROUTE DE BALE COLMAR 2E TRIM.09	2009	3 547.02	590.00	2 957.02	118.00

## II - INSTALLATIONS TECHNIQUES, MATERIELS ET OUTILLAGES EN COURS D'AMORTISSEMENT

Désignation du bien	Année d'acq.	Valeur d'acquisition	Cumul des amortissements antérieurs	Valeur comptable nette au 1/1/N	Amortissements de l'exercice	
2009937	BRANCH.NEUF 4 ROUTE DE BALE COLMAR 2E TRIM.09	2009	4 136.75	685.00	3 451.75	137.00
2009938	BRANCH.NEUF 3A RUE BALZAC COLMAR 2E TRIM.09	2009	5 597.18	930.00	4 667.18	186.00
2009939	BRANCH.NEUF 47 RUE F.HARTMANN COLMAR 2E TRIM.09	2009	9 922.30	1 650.00	8 272.30	330.00
2009940	BRANCH.NEUF 10 RUE DU TIEFENBACH COLMAR 2E TRIM.09	2009	2 688.04	445.00	2 243.04	89.00
2009941	BRANCH.NEUF 8 RUE DU TIEFENBACH COLMAR 2E TRIM.09	2009	2 705.53	450.00	2 255.53	90.00
2009942	BRANCH.NEUF 12 RUE DU TIEFENBACH COLMAR 2E TRIM.09	2009	2 666.85	440.00	2 226.85	88.00
2009943	BRANCH.NEUF 13 RUE CM WIDOR COLMAR 2E TRIM.09	2009	6 486.33	1 080.00	5 406.33	216.00
2009944	BRANCH.NEUF CH NEUWEG TURCKHEIM 2E TRIM.09	2009	2 772.75	460.00	2 312.75	92.00
2009945	BRANCH.NEUF 4 R BENEDICTINS TURCKHEIM 2E TRIM.09	2009	4 201.29	700.00	3 501.29	140.00
2009946	BRANCH.NEUF RUE DE L'HUILERIE TURCKHEIM 2E TRIM.09	2009	4 263.98	710.00	3 553.98	142.00
2009947	BRANCH.NEUF 36 R KATZENTHAL TURCKHEIM 2E TRIM.09	2009	5 196.64	865.00	4 331.64	173.00
2009948	BRANCH.NEUF 7 R DES VERGERS WETTOLSHEIM 2E TRIM.09	2009	4 043.23	670.00	3 373.23	134.00
2009949	BRANCH.NEUF 128A BIS R CLEMENCEAU WINTZ. 2E.TRI.09	2009	4 521.15	750.00	3 771.15	150.00
2010109	MISE EN SECURITE STATION DE POMPAGE PROG2008	2010	1 972.74	128.00	1 844.74	32.00
2010111	TRANCHE FERME ASSISTANCE CONSEIL RENOUV. CONTRATS	2010	18 675.00	14 940.00	3 735.00	3 735.00
20101111	BRANCH.NEUF R.ATHENES COLMAR 1ER TRIM. 2010	2010	21 558.65	2 872.00	18 686.65	718.00
20101112	BRANCH.NEUF R.ATHENES COLMAR 1ER TRIM. 2010	2010	7 186.21	956.00	6 230.21	239.00
20101113	BRANCH.NEUF KREVS-WEG COLMAR 1ER TRIM. 2010	2010	4 423.59	588.00	3 835.59	147.00
20101114	BRANCH.NEUF AV.DE GAULLE COLMAR 1ER TRIM. 2010	2010	6 383.28	848.00	5 535.28	212.00
20101115	BRANCH.NEUF R.MUSSET COLMAR 1ER TRIM. 2010	2010	4 758.66	632.00	4 126.66	158.00
20101116	BRANCH.NEUF R.BALZAC COLMAR 1ER TRIM. 2010	2010	4 749.94	632.00	4 117.94	158.00
20101117	BRANCH.NEUF R.DEGUISHEIM COLMAR 1ER TRIM. 2010	2010	5 017.71	668.00	4 349.71	167.00
20101118	MODIF BRANCH. R.WOELFELIN COLMAR 1ER TRIM. 2010	2010	11 946.63	1 592.00	10 354.63	398.00
20101119	BRANCH.NEUF SCHERERSBRUN WEG COLMAR 1ER TRIM. 2010	2010	5 422.40	720.00	4 702.40	180.00
20101120	BRANCH.NEUF R.DU CENTRE HOUSSEN 1ER TRIM. 2010	2010	5 026.00	668.00	4 358.00	167.00
20101121	BRANCH.NEUF RTE DE COLMAR INGERSHEIM 1ER TRIM 2010	2010	2 887.09	384.00	2 503.09	96.00
20101122	BRANCH.NEUF FECHTMATENWEG INGERSHEIM 1ER TRIM 2010	2010	5 580.92	744.00	4 836.92	186.00
20101123	BRANCH.NEUF GRAND RUE JEBSHEIM 1ER TRIM 2010	2010	3 584.21	476.00	3 108.21	119.00
20101124	BRANCH.NEUF R.AUBEPINES COLMAR 2EME TRIM 2010	2010	4 476.63	596.00	3 880.63	149.00
20101125	BRANCH.NEUF SCHERERSBRUNNWEG COLMAR 2EME TRIM 2010	2010	6 047.46	804.00	5 243.46	201.00
20101126	BRANCH.NEUF RUE DE LA FECHT COLMAR 2EME TRIM 2010	2010	6 038.76	804.00	5 234.76	201.00
20101127	BRANCH.NEUF RUE BAUDELAIRE COLMAR 2EME TRIM 2010	2010	4 911.63	652.00	4 259.63	163.00
20101128	BRANCH.NEUF RUE DE LA LUSS COLMAR 2EME TRIM 2010	2010	5 657.40	752.00	4 905.40	188.00
20101129	BRANCH.NEUF RUE DES VERGERS COLMAR 2EME TRIM 2010	2010	6 459.67	860.00	5 599.67	215.00
20101130	BRANCH.NEUF RUE DES AUGUSTIN COLMAR 2EME TRIM 2010	2010	5 393.64	716.00	4 677.64	179.00
20101131	BRANCH.NEUF VORDERER SEMMWEG COLMAR 2EME TRIM 2010	2010	4 452.22	592.00	3 860.22	148.00
20101132	BRANCH.NEUF RUE DE L ILL HORBOURG 2EME TRIM 2010	2010	3 826.05	508.00	3 318.05	127.00
20101133	BRANCH.NEUF RUE DES ROSES INGERS. 2EME TRIM 2010	2010	4 379.30	580.00	3 799.30	145.00
20101134	BRANCH.NEUF RUE PERE FREY INGERS. 2EME TRIM 2010	2010	3 791.60	504.00	3 287.60	126.00
20101135	BRANCH.NEUF RUE FLORIMONT TURCKHEIM 2EME TRIM 2010	2010	3 782.79	504.00	3 278.79	126.00
20101136	BRANCH.NEUF RUE TUILERIES TURCKHEIM 2EME TRIM 2010	2010	2 834.23	376.00	2 458.23	94.00
20101137	BRANCH.NEUF RUE FELDKIRCH WETTO. 2EME TRIM 2010	2010	4 485.33	596.00	3 889.33	149.00
20101138	BRANCH.NEUF RUE SCHWENDI WINTZ. 2EME TRIM 2010	2010	3 599.52	476.00	3 123.52	119.00
20101139	BRANCH.NEUF RUE GAL PELISSE WINTZ. 2EME TRIM 2010	2010	3 427.64	456.00	2 971.64	114.00
20101140	BRANCH.NEUF RUE MAL JOFFRE WINTZ. 2EME TRIM 2010	2010	4 230.68	564.00	3 666.68	141.00
20101141	BRANCH.NEUF RUE FELDKIRCH WINTZ. 2EME TRIM 2010	2010	4 243.83	564.00	3 679.83	141.00
20101142	BRANCH.NEUF RUE ZURICH/BERNE COLMAR 3EME TRIM 2010	2010	10 272.00	1 368.00	8 904.00	342.00
20101143	BRANCH.NEUF RUE OBERHARTH COLMAR 3EME TRIM 2010	2010	2 306.56	304.00	2 002.56	76.00
20101144	BRANCH.NEUF RUE OBERHARTH COLMAR 3EME TRIM 2010	2010	4 180.20	556.00	3 624.20	139.00
20101145	BRANCH.NEUF RUE OBERHARTH COLMAR 3EME TRIM 2010	2010	3 362.73	448.00	2 914.73	112.00
20101146	BRANCH.NEUF RUE LOGELBACH COLMAR 3EME TRIM 2010	2010	5 451.74	724.00	4 727.74	181.00
20101147	BRANCH.NEUF RUE LADHOF COLMAR 3EME TRIM 2010	2010	9 824.30	1 308.00	8 516.30	327.00
20101148	BRANCH.NEUF RUE LADHOF COLMAR 3EME TRIM 2010	2010	5 329.94	708.00	4 621.94	177.00
20101149	BRANCH.NEUF RUE VERDUN COLMAR 3EME TRIM 2010	2010	7 075.17	940.00	6 135.17	235.00
20101150	BRANCH.NEUF ZA ROSENKRANZ HOUSSEN 3EME TRIM 2010	2010	4 607.22	612.00	3 995.22	153.00
20101151	BRANCH.NEUF RUE RIVIERE INGERSHEIM 3EME TRIM 2010	2010	3 339.08	444.00	2 895.08	111.00
20101152	BRANCH.NEUF PLACE TILLEUL JEBSHEIM 3EME TRIM 2010	2010	3 344.93	444.00	2 900.93	111.00
20101153	BRANCH.NEUF RUE TUILERIES TURCKHEIM 3EME TRIM 2010	2010	3 232.46	428.00	2 804.46	107.00
20101154	BRANCH.NEUF PLACE TURENNE TURCKHEIM 3EME TRIM 2010	2010	5 501.11	732.00	4 769.11	183.00
20101155	BRANCH.NEUF RUE LAUENSTEIN WINTZ. 3EME TRIM 2010	2010	3 139.21	416.00	2 723.21	104.00
20101156	BRANCH.NEUF RUE LAUENSTEIN WINTZ. 3EME TRIM 2010	2010	3 402.90	452.00	2 950.90	113.00
20101157	EXTENSION RESEAU RUE ZURICH COLMAR 3EME TRIM 2010	2010	74 331.41	4 952.00	69 379.41	1 238.00
20101158	EXTENSION RESEAU RUE LADHOF COLMAR 3EME TRIM 2010	2010	13 965.62	928.00	13 037.62	232.00
20101159	BRANCH.NEUF SENTIER NIEDERAU COLMAR 4EME TRIM 2010	2010	4 487.23	596.00	3 891.23	149.00
20101160	BRANCH.NEUF SENTIER NIEDERAU COLMAR 4EME TRIM 2010	2010	4 315.57	572.00	3 743.57	143.00
20101161	BRANCH.NEUF SENTIER NIEDERAU COLMAR 4EME TRIM 2010	2010	4 315.57	572.00	3 743.57	143.00
20101162	BRANCH.NEUF SENTIER NIEDERAU COLMAR 4EME TRIM 2010	2010	4 487.23	596.00	3 891.23	149.00
20101163	BRANCH.NEUF SENTIER NIEDERAU COLMAR 4EME TRIM 2010	2010	4 658.89	620.00	4 038.89	155.00
20101164	BRANCH.NEUF SENTIER NIEDERAU COLMAR 4EME TRIM 2010	2010	4 658.89	620.00	4 038.89	155.00
20101165	BRANCH.NEUF RUE LANDWASSER COLMAR 4EME TRIM 2010	2010	6 501.07	864.00	5 637.07	216.00
20101166	BRANCH.NEUF RUE MICHELET COLMAR 4EME TRIM 2010	2010	5 456.42	724.00	4 732.42	181.00
20101167	BRANCH.NEUF RUE BONNES GENS COLMAR 4EME TRIM 2010	2010	6 913.21	920.00	5 993.21	230.00
20101168	BRANCH.NEUF SCHERERSBRUNNWEG COLMAR 4EME TRIM 2010	2010	6 186.98	824.00	5 362.98	206.00
20101169	BRANCH.NEUF RUE DE VERDI COLMAR 4EME TRIM 2010	2010	2 830.06	376.00	2 454.06	94.00

## II - INSTALLATIONS TECHNIQUES, MATERIELS ET OUTILLAGES EN COURS D'AMORTISSEMENT

Désignation du bien	Année d'acq.	Valeur d'acquisition	Cumul des amortissements antérieurs	Valeur comptable nette au 1/1/N	Amortissements de l'exercice	
20101170	BRANCH.NEUF NOEHLNPFAD COLMAR 4EME TRIM 2010	2010	6 830.15	908.00	5 922.15	227.00
20101171	BRANCH.NEUF RUE SELESTAT HORBOURG 4EME TRIM 2010	2010	4 021.30	536.00	3 485.30	134.00
20101172	BRANCH.NEUF RUE FECHT HOUSSEN 4EME TRIM 2010	2010	3 996.48	532.00	3 464.48	133.00
20101173	BRANCH.NEUF CHEMIN HARDT INGERSHEIM 4EME TRIM 2010	2010	4 055.96	540.00	3 515.96	135.00
20101174	BRANCH.NEUF RUE DU TIR TURCKHEIM 4EME TRIM 2010	2010	2 377.13	316.00	2 061.13	79.00
20101175	BRANCH.NEUF RTE COLMAR WINTZENHEIM 4EME TRIM 2010	2010	2 626.54	348.00	2 278.54	87.00
20101176	BRANCH.NEUF LA FORGE WINTZENHEIM 4EME TRIM 2010	2010	9 193.90	1 224.00	7 969.90	306.00
20101177	BRANCH.NEUF GENS VOYAGE WINTZENHEIM 4EME TRIM 2010	2010	8 750.00	1 164.00	7 586.00	291.00
20101178	EXTENTION RESEAU NOEHLNPFAD COLMAR 4EME TRIM 2010	2010	10 047.71	668.00	9 379.71	167.00
2010225	RENOV RENFORCEMENT EXTENSION RESEAU PROGR2009	2010	19 794.90	1 316.00	18 478.90	329.00
2010253	REMPLOC ET MISE EN CONFORMITE RESEAU PROGR2009	2010	14 225.91	5 688.00	8 537.91	1 422.00
2010289	INSPECTION CAMERA RESEAU.RUE KATZENTHAL COLMAR	2010	272.40	52.00	220.40	13.00
2010310	MAÎTRISE D'OEUVRE MISE EN CONFORMITE	2010	6 475.67	516.00	5 959.67	129.00
2010312	MAÎTRISE D'OEUVRE traitement canalisation	2010	892.27	176.00	716.27	44.00
2010313	TVX DE RENOUVELLEMENT PROG2007	2010	36 894.22	2 456.00	34 438.22	614.00
2010364	INSPECTION TV RESEAU ASSAIN.	2010	1 429.95	568.00	861.95	142.00
2010365	INSPECTION TV RESEAU ASSAIN.	2010	474.53	188.00	286.53	47.00
2010366	INSPECTION TV RESEAU ASSAIN.	2010	347.23	136.00	211.23	34.00
2010367	INSPECTION TV RESEAU ASSAIN.	2010	234.22	92.00	142.22	23.00
2010368	INSPECTION TV RESEAU ASSAIN.	2010	748.84	296.00	452.84	74.00
2010369	INSPECTION TV RESEAU ASSAIN.	2010	307.94	120.00	187.94	30.00
2010370	INSPECTION TV RESEAU ASSAIN.	2010	254.77	100.00	154.77	25.00
2010371	INSPECTION TV RESEAU ASSAIN.	2010	784.42	312.00	472.42	78.00
2010372	AS1000099 INSPECTION TV RESEAU ASSAIN. POUR PREPA	2010	8 683.11	3 472.00	5 211.11	868.00
2010447	RENOUV.RES.RUE DU TIR TURCKHEIM	2010	249.48	16.00	233.48	4.00
2010488	INSPECTION TV RESEAU RUE D'ORBAY COLMAR	2010	462.24	184.00	278.24	46.00
2010506	TRAVAUX DIVERS PROG2010	2010	18 523.16	7 408.00	11 115.16	1 852.00
2010624	INSPECTION CAMERA ASSAIN. HORBOURG-WIHR	2010	286.02	56.00	230.02	14.00
2010625	INSPECTION CAMERA RESEAU ASSAIN. JEBBSHEIM	2010	146.88	28.00	118.88	7.00
2010626	INSPECTION TV RESEAU ASSAIN. AVENUE FOIRE AUX VINS	2010	331.60	64.00	267.60	16.00
2010629	ASSISTANCE CONSEIL	2010	5 220.00	4 176.00	1 044.00	1 044.00
2010630	RENOUV. RESEAU DIVERSES RUES PROGR 2009	2010	231 429.80	424.00	231 005.80	106.00
2010631	RENOUVELLEMENT RESEAUX PROG2008	2010	55 177.78	1 600.00	53 577.78	400.00
2010674	ENTRETIEN STEP TIEFENBACH PROGR2009	2010	6 050.00	968.00	5 082.00	242.00
2010683	INSPECTION CAMERA ET TV RESEAU ASSAIN.	2010	1 440.58	576.00	864.58	144.00
2010769	INSPECTION CAMERA RESEAUX .CAC PREPARATION PRG TRX	2010	5 344.19	2 136.00	3 208.19	534.00
2010777	DIVERS TRAVAUX PROG2010	2010	44 771.32	17 908.00	26 863.32	4 477.00
2010781	DIVERS RENOUVELLEMENT-REHAB RESEAU + AAPC	2010	9 101.50	604.00	8 497.50	151.00
2010782	MAÎTRISE D'OEUVRE PROG/2006 ASSAIN. TERRITOIRE CAC	2010	10 267.71	684.00	9 583.71	171.00
2010812	Inspection TV diverses rues CAC prépa. prg travaux	2010	8 359.84	1 668.00	6 691.84	417.00
2010815	INSPECTION TV RUE CHÂTEAU D'EAU WETTOLSHEIM	2010	79.52	12.00	67.52	3.00
2010816	INSPECT° CAMERA RUE HERTRICH A COLMAR	2010	374.98	72.00	302.98	18.00
2010818	MAÎTRISE D'OEUVRE ASSAINISSEMENT 2009	2010	1 741.40	348.00	1 393.40	87.00
2010822	MAÎTRISE D'OEUVRE ASSAINISSEMENT 2009	2010	4 200.00	280.00	3 920.00	70.00
2010826	MAÎTRISE D'OEUVRE ASSAINISSEMENT PRG 2008	2010	1 550.95	308.00	1 242.95	77.00
2010827	MAÎTRISE D'OEUVRE ASSAINISSEMENT PRG 2008	2010	23 000.00	766.00	22 234.00	383.00
2010828	MAÎTRISE D'OEUVRE ASSAINISSEMENT PRG 2008	2010	2 343.14	156.00	2 187.14	39.00
2010831	MAÎTRISE D'OEUVRE ASSAINISSEMENT PRG 2008	2010	7 000.00	464.00	6 536.00	116.00
2010906	EXTENS.RESEAU DIVERSES RUES PROG2010	2010	150 214.29	10 012.00	140 202.29	2 503.00
2010920	INSPECTION CAMERA RESEAU RUE SCHLUSSEL COLMAR	2010	427.36	168.00	259.36	42.00
2010921	INSPECTION CAMERA RESEAU DIVERSES RUES JEBBSHEIM	2010	696.68	276.00	420.68	69.00
20110018	INSPECTION CAMERA RESEAU ASSAINISSEMENT RUE KIENER	2011	2 280.61	684.00	1 596.61	228.00
2011007	DIVERSES AAPC REHAB-RENOV RESEAU	2011	8 008.95	399.00	7 609.95	133.00
2011017	FRAISAGE POUR ITV RESEAU ASSAIN. RUE DU CHATEAU	2011	580.00	174.00	406.00	58.00
2011019	INSPECTION TÉLÉVISÉE RESEAU ASSAIN. RUE THISSEN	2011	451.76	135.00	316.76	45.00
2011020	INSPECTION TV RESEAU ASSAINISSEMENT RUE DE BERNE	2011	436.67	129.00	307.67	43.00
2011021	INSPECTION CAMERA RESEAUX ASSAIN. CAC	2011	244.21	72.00	172.21	24.00
2011022	INSPECTION CAMERA RESEAU ASSAIN. RUE DU CHATEAU	2011	137.66	39.00	98.66	13.00
2011116	RENOUV-EXTENS RESEAU DIVERSES RUES PROG2011	2011	9 422.53	6.00	9 416.53	2.00
2011117	REHAB-RENOV RESEAU DIVERSES RUES PROG2010	2011	288 598.83	14 427.00	274 171.83	4 809.00
2011149	RENOUVELLEMENT RESEAU DIVERSES RUES PROGR 2009	2011	239 940.44	11 997.00	227 943.44	3 999.00
2011151	TVX DE BRANCHEMENTS NEUFS DIVERSES RUES	2011	29 907.44	2 988.00	26 919.44	996.00
2011246	ENTRETIEN REPARATIO STEP RUE DE LA SEMM PROGR2009	2011	13 990.00	1 677.00	12 313.00	559.00
2011278	INSPECTION CAMERA RUE FREY-INGERSHEIM	2011	934.00	279.00	655.00	93.00
2011279	INSPECTION TÉLÉVISÉE RUE REMPART - COLMAR	2011	492.65	147.00	345.65	49.00
2011281	INSPECT° TV RESEAU ASSAIN. RTE DU VIN WETTOLSHEIM	2011	436.72	129.00	307.72	43.00
2011282	INSPECT° TV COLLECTEUR ENTRE STATION BRANY ET STEP	2011	2 962.90	888.00	2 074.90	296.00
2011414	INSPECT° TV RESEAU ASSAIN RUE D'OSTHEIM A JEBBSHEIM	2011	434.00	129.00	305.00	43.00
2011491	TRX DE REGIE DES BRANCH NEUFS DIVERSES RUES 2011	2011	125 665.19	12 564.00	113 101.19	4 188.00
2011541	INSPECT° TV RESEAU ASSAIN. RUE DE L'EST À JEBBSHEIM	2011	810.00	243.00	567.00	81.00
2011545	MAITRISE D'OEUVRE INSPECTIONS TELEVISEE	2011	1 127.88	336.00	791.88	112.00
2011572	POMPES APPAREILS ELECTROMECHANIQUES COLMAR	2011	4 201.00	1 260.00	2 941.00	420.00
2011576	TRANSPORT EAUX USEES LOTISS LA CHAPELLE JEBBSHEIM	2011	15 000.00	1 500.00	13 500.00	500.00
2011577	POMPES APPAREILS ELECTROMECHANIQUES JEBBSHEIM	2011	9 000.00	2 700.00	6 300.00	900.00

## II - INSTALLATIONS TECHNIQUES, MATERIELS ET OUTILLAGES EN COURS D'AMORTISSEMENT

Désignation du bien	Année d'acq.	Valeur d'acquisition	Cumul des amortissements antérieurs	Valeur comptable nette au 1/1/N	Amortissements de l'exercice	
2011715	MISE EN CONFORMITE DU RESEAU PROG2011	2011	8 070.00	402.00	7 668.00	134.00
2011954	FOURNITURE DE TAMPONS A COLMAR ET TURCKHEIM	2011	8 543.33	2 562.00	5 981.33	854.00
2011955	EXTENS° RESEAU ASS NIEDERAU, DREISTEINWEIG	2011	231 173.76	11 556.00	219 617.76	3 852.00
2011966	REMUNERATION EXPLOIT/S-TRAIT RENOV FONCTIONNELLE	2011	201 343.62	10 065.00	191 278.62	3 355.00
2012-100	CLAPETS POSTE DU CHATEAU HERRLISHEIM	2012	1 853.45	504.00	1 349.45	168.00
2012-101	POMPE DE RELEVAGE HERRLISHEIM	2012	2 499.64	681.00	1 818.64	227.00
2012-102	ARMOIRE ELECTIQUE STATION HERRLISHEIM	2012	6 922.16	1 728.00	5 194.16	576.00
2012-103	POSTE DE RELEVAGE RUE DU CHATEAU HERRLISHEIM	2012	2 491.82	573.00	1 918.82	191.00
2012-104	POMPE STATION DU HOHNECK HERRLISHEIM	2012	808.50	186.00	622.50	62.00
2012-105	PAROIES SIPHOIDE DU CLARIFICATEUR HERRLISHEIM	2012	1 064.24	225.00	839.24	75.00
2012-106	STATION D EPURATION HERRLISHEIM	2012	283.58	60.00	223.58	20.00
2012-107	TUYAU EXTRACTION DES BOUES HERRLISHEIM	2012	1 942.30	414.00	1 528.30	138.00
2012-108	GRILLE STATION POMPAGE HERRLISHEIM	2012	563.71	120.00	443.71	40.00
2012-109	ASSAINISSEMENT CD10 ZELLMATTEN WALBACH	2012	189 695.94	18 969.00	170 726.94	6 323.00
2012-110	TRX RUE DE LA GARE WALBACH	2012	55 002.79	4 998.00	50 004.79	1 666.00
2012-111	TRX RUE DE L EGLISE WALBACH	2012	57 369.94	5 214.00	52 155.94	1 738.00
2012-112	TRX RUE DU MUGUET WALBACH	2012	17 035.94	1 548.00	15 487.94	516.00
2012-113	TRX RUE DU PRESBYTERE WALBACH	2012	75 168.08	5 637.00	69 531.08	1 879.00
2012-114	TRX RUE DE LA GROTTTE WALBACH	2012	57 440.18	4 005.00	53 435.18	1 335.00
2012-115	TRX RUE DE WIHR AU VAL WALBACH	2012	9 696.18	645.00	9 051.18	215.00
2012-116	TRX RUE DE LA FECHT ET HOHNECK WALBACH	2012	297 945.80	19 863.00	278 082.80	6 621.00
2012-117	TRX RUE DE LA FORET WALBACH	2012	250 957.97	15 684.00	235 273.97	5 228.00
2012-118	TRX RUE DE LA MAIRIE WALBACH	2012	149 271.96	11 784.00	137 487.96	3 928.00
2012-119	TTRX RUE DES PRES WALBACH	2012	366 932.19	22 014.00	344 918.19	7 338.00
2012050	AMENAGEMENT DES ABORDS ET CHEMINS HERRLISHEIM	2012	19 964.23	3 492.00	16 472.23	1 247.00
2012052	AIRE DE STOCKAGE DES BOUES HERRLISHEIM	2012	21 582.81	16 185.00	5 397.81	5 397.81
2012058	RESEAU D ASSAINISSEMENT HERRLISHEIM	2012	24 700.86	4 629.00	20 071.86	1 543.00
2012059	RESEAU D ASSAINISSEMENT HERRLISHEIM	2012	9 931.61	1 653.00	8 278.61	551.00
2012060	RESEAU D ASSAINISSEMENT HERRLISHEIM	2012	8 951.50	1 413.00	7 538.50	471.00
2012061	RESEAU D ASSAINISSEMENT HERRLISHEIM	2012	12 387.88	1 857.00	10 530.88	619.00
2012062	RESEAU D ASSAINISSEMENT HERRLISHEIM	2012	35 821.56	4 884.00	30 937.56	1 628.00
2012063	RESEAU D ASSAINISSEMENT HERRLISHEIM	2012	88 352.93	11 043.00	77 309.93	3 681.00
2012064	RESEAU D ASSAINISSEMENT HERRLISHEIM	2012	145 257.11	14 055.00	131 202.11	4 685.00
2012066	RESEAU ASSAINISSEMENT RUE DES FOSSES HERRLISHEIM	2012	13 020.91	1 116.00	11 904.91	372.00
2012067	RESEAU D ASSAINISSEMENT RUE DES FOSSES HERRLISHEIM	2012	10 223.16	876.00	9 347.16	292.00
2012068	BRANCHEMENT ASSAINISSEMENT HERRLISHEIM	2012	896.64	72.00	824.64	24.00
2012069	RESEAU ASSAINISSEMENT RUE DE LA GARE HERRLISHEIM	2012	27 600.62	2 235.00	25 365.62	745.00
2012070	RESEAU ASSAINISSEMENT RUE DES VOSGES HERRLISHEIM	2012	32 350.76	2 424.00	29 926.76	808.00
2012071	BRANCHEMENT ASSAINISSEMENT HERRLISHEIM	2012	2 765.31	201.00	2 564.31	67.00
2012072	RESEAU ASSAINISSEMENT RUE DU STADE HERRLISHEIM	2012	35 432.47	2 472.00	32 960.47	824.00
2012073	RESEAU ASSAINISSEMENT RUE DE LA SCIERIE HERRLISHEIM	2012	27 874.02	1 944.00	25 930.02	648.00
2012074	RESEAU ASSAINISSEMENT RUE LA SCIERIE HERRLISHEIM	2012	12 902.12	879.00	12 023.12	293.00
20120747	BRANCHEMENT RUE DES ECOLES HERRLISHEIM	2012	726.58	45.00	681.58	15.00
2012075	RESEAU ASSAINISSEMENT HERRLISHEIM	2012	1 661.84	108.00	1 553.84	36.00
2012076	PUITS PERDUS RUE DES ETANGS HERRLISHEIM	2012	5 057.99	327.00	4 730.99	109.00
2012078	BRANCHEMENT RUE DES FLEURS HERRLISHEIM	2012	2 590.89	168.00	2 422.89	56.00
2012079	BRANCHEMENT RUE DES FOSSES HERRLISHEIM	2012	2 179.27	141.00	2 038.27	47.00
2012080	ASSAINISSEMENT RIVE DROITE DE LA LAUCH HERRLISHEIM	2012	373.14	21.00	352.14	7.00
2012081	BRANCHEMENT EAUX USEES HERRLISHEIM	2012	967.28	60.00	907.28	20.00
2012082	TRX ASSAINISSEMENT RUE DU STAUFFEN HERRLISHEIM	2012	3 283.75	207.00	3 076.75	69.00
2012083	RACCORD EAUX USEES HERRLISHEIM	2012	2 259.03	144.00	2 115.03	48.00
2012084	BRANCHEMENT RUE DES VOSGES HERRLISHEIM	2012	4 657.52	297.00	4 360.52	99.00
2012085	PUITS PERDU RUE DU HOHNECK HERRLISHEIM	2012	2 732.57	174.00	2 558.57	58.00
2012086	RESEAU RIVE DROITE DE LA LAUCH HERRLISHEIM	2012	235 474.76	14 715.00	220 759.76	4 905.00
2012087	RACCORD COMPLEXE SPORTIF HERRLISHEIM	2012	8 521.50	531.00	7 990.50	177.00
2012089	COLLECTEURS EAUX PLUVIALES HERRLISHEIM	2012	75 760.82	4 638.00	71 122.82	1 546.00
2012090	BRANCHEMENT RUE DE LA MATERNELLE HERRLISHEIM	2012	5 517.14	330.00	5 187.14	110.00
2012091	TRX ASSAIN RUE STE CROIX EN PLAINE HERRLISHEIM	2012	114.05	6.00	108.05	2.00
2012093	POMPE DE RELEVAGE HERRLISHEIM	2012	1 632.92	612.00	1 020.92	204.00
2012094	POMPE STATION RUE HOHNECK HERRLISHEIM	2012	2 533.23	843.00	1 690.23	281.00
2012095	POMPE STATION DE RELEVAGE HERRLISHEIM	2012	3 822.66	1 272.00	2 550.66	424.00
2012096	CABLAGE ARMOIRE ELECTRIQUE HERRLISHEIM	2012	2 339.29	699.00	1 640.29	233.00
2012097	POMPE STATION RELEVAGE HERRLISHEIM	2012	2 344.94	702.00	1 642.94	234.00
2012098	ARMOIRE ELECTRIQUE STATION HERRLISHEIM	2012	4 251.07	1 275.00	2 976.07	425.00
2012099	ARMOIRE ELECTRIQUE RUE DES ALOUETTES HERRLISHEIM	2012	4 221.31	1 149.00	3 072.31	383.00
2012202	RENOUVEL. ASSAINIS. DIVERSES RUES PROG2011	2012	185 400.64	2 336.00	183 064.64	1 168.00
2012443	TRXV ASSAIN. RUE FORÉT À WALBACH	2012	15 567.90	518.00	15 049.90	259.00
2012456	REHAB RESEAU PROGR 2009	2012	7 240.27	54.00	7 186.27	27.00
2012470	ÉTUDE DIAG DES RÉSEAUX ASSAIN	2012	21 246.83	4 248.00	16 998.83	2 124.00
2012479	MISE EN SUPERVISION D'OUVRAGES DIVERS DE LA CAC	2012	793.00	52.00	741.00	26.00
2012513	INSPECTION TV DIVERSES RUES PROG2011	2012	4 136.10	826.00	3 310.10	413.00
2012518	MAÎTRISE OEUVRE PROG 2009 EXTENSION	2012	2 145.01	70.00	2 075.01	35.00
2012565	EXTENSION DU RESEAU PROGRAMME 2010	2012	24 284.71	808.00	23 476.71	404.00
2012592	TVX D EXTENSION RESEAU PROGRAMME 2012	2012	505 558.20	16 850.00	488 708.20	8 425.00

## II - INSTALLATIONS TECHNIQUES, MATERIELS ET OUTILLAGES EN COURS D'AMORTISSEMENT

Désignation du bien	Année d'acq.	Valeur d'acquisition	Cumul des amortissements antérieurs	Valeur comptable nette au 1/1/N	Amortissements de l'exercice	
2012679	TVX RESEAU PROG2010	2012	13 767.66	416.00	13 351.66	208.00
2012802	TRAVAUX D ENTRETIEN STATIONS EPURATION	2012	24 801.08	1 984.00	22 817.08	992.00
2012970	RENV. PLATEFORME STATION RELEVAGE R. BELFORT-ILL	2012	7 910.00	1 054.00	6 856.00	527.00
2012990	INSPECTION TV DES DIVERS RESEAUX	2012	13 252.86	2 650.00	10 602.86	1 325.00
2012991	TRAVAUX DE REGIE BRANCHEMENTS ASSAINISSEMENT	2012	260 054.53	17 336.00	242 718.53	8 668.00
2012992	RÉMUNÉRATION EXPLOITATION RENOUV RESEAU ASSAIN	2012	195 719.28	6 522.00	189 197.28	3 261.00
2012994	TRAVAUX DE RENOUVELLEMENT RESEAU PROGRAMME2012	2012	583 384.10	19 446.00	563 938.10	9 723.00
2013012	PROGRAMME DE RENOUVELLEMENT 2012 CP2012	2013	83 684.64	1 394.00	82 290.64	1 394.00
2013013	PROGRAMME D EXTENSION 2012 CP2012	2013	185 958.35	3 099.00	182 859.35	3 099.00
2013017	PROGRAMME DE RENOUVELLEMENT 2013 CP2013	2013	213 778.32	3 562.00	210 216.32	3 562.00
2013021	OUVRAGE PROGRAMME 2012 CP2012	2013	16 633.55	665.00	15 968.55	665.00
2013057	EXTENSION RESEAUX PROG2013 HORS ANTENNE	2013	206 704.60	3 445.00	203 259.60	3 445.00
2013078	DIVERS TRAVAUX DE RENOUVELLEMENT RESEAU	2013	270.92	4.00	266.92	4.00
2013079	DIVERS TRVX DE RENOUVELLEMENT 2012 HORS ANTENNE	2013	949.40	15.00	934.40	15.00
2013081	TVX DE RENOUVELLEMENT PROG2013 HORS ANTENNE	2013	73 532.97	1 225.00	72 307.97	1 225.00
2013090	TRVX EAU ET ASSAIN. GRAND RUE ET RUE BENEDICTINS A	2013	36 285.77	604.00	35 681.77	604.00
2014121	EXAMENS PREALABLES RECEPTION TRVX STATION EPURATIO	2014	1 066 477.85	0.00	1 066 477.85	21 330.00
2014221	CSPS RENOUV. RESEAU ASSAIN. RUE BEETHOVEN A COLMAR	2014	727 511.33	0.00	727 511.33	12 125.00
2014232	MISE EN PLACE GARDE CORPS STATION EPURATION HORBOU	2014	23 813.30	0.00	23 813.30	1 984.00
2014247	RENOUV. RESEAUX EAU ET ASSAIN. RUE KENNEDY A INGER	2014	350 514.35	0.00	350 514.35	5 842.00
2014257	REPARATION PONT BROUSSE STATION EPURATION DE HERRLI	2014	32 561.15	0.00	32 561.15	1 302.00
2014267	MISE EN SECURITE POSTE RELEVAGE RUE HARTMANN A COL	2014	4 471.00	0.00	4 471.00	373.00
2014291	SIT. 1 - RENOUV. RESEAUX ASSAIN. GRILLENBREIT COLM	2014	383 657.20	0.00	383 657.20	6 394.00
2014293	MAITRISE OEUVRE ASSAINISSEMENT DECOMPTE 1 ET FINAL	2014	818.02	0.00	818.02	82.00
2014507	SIT. 1 - SPS PH. CONCEP. - RENF. RES. SECT. AVAL W	2014	798 995.16	0.00	798 995.16	13 317.00
2014513	AV. FORF. - DEVOIEM.+RENOUV. RES. EAU+ASSAIN. - PF	2014	55 688.35	0.00	55 688.35	928.00
2015131	INTERV. FEUX - TVX ASS. SECTEUR AVAL WINTZENHEIM	2015	397 901.11	0.00	397 901.11	0.00
2015132	CSPS RENOUV. RESEAU ASSAIN. RUE D'AMSTERDAM A COLM	2015	178 842.22	0.00	178 842.22	0.00
2015134	REHABIL. RES. OVOIDE+CIRCUL. - RUE ROMAINE A TURCK	2015	126 948.92	0.00	126 948.92	0.00
2015135	ETUDE ET RACCORDEMENT TEL. STEP JEBSHEIM	2015	372 574.04	0.00	372 574.04	0.00
2015151	ETUDE DIAG DES RESEAUX ASSAINISSEMENT A HORBOURG-W	2015	3 475.00	0.00	3 475.00	0.00
2015153	CSPS RENOUV. RESEAU EAU POT. SECTEUR SCHWEITZER A	2015	43 308.11	0.00	43 308.11	0.00
2015166	SIT. 4 - DEVOIEM.+RENOUV. RES. EAU+ASSAIN. - PFME	2015	5 963.98	0.00	5 963.98	0.00
2015171	MAITRISE D OEUVRE ASSAINISSEMENT DECOMPTE 1 2012	2015	17 284.52	0.00	17 284.52	0.00
2015173	MAITRISE D OEUVRE ASSAINISSEMENT DECOMPTE 1 2012	2015	14 681.16	0.00	14 681.16	0.00
2015187	RENOUV. RES. ASSAIN. DIVERSES RUES S/TERRITOIRE CA	2015	571 565.06	0.00	571 565.06	0.00
2015190	ACQUISITION DU COLLECTEUR D'EAUX USEES DE WALBACH	2015	50 130.72	0.00	50 130.72	0.00
2015205	FOURN. PRELEVEUR PORTABLE - STEP DE JEBSHEIM	2015	3 838.77	0.00	3 838.77	0.00
2015215	RENOUV. BRANCH. ASSAIN. - RUE NEUVE A WETTOLSHEIM	2015	7 026.12	0.00	7 026.12	0.00
2015231	MAITRISE D OEUVRE ASSAINISSEMENT DECOMPTE 1 2013	2015	353.63	0.00	353.63	0.00
209711	INSPECTION CAMERA RESEAU. AVENUE FOCH A COLMAR	2009	705.95	350.00	355.95	70.00
<b>TOTAL</b>			<b>14 875 399.76</b>	<b>1 040 778.91</b>	<b>13 834 620.85</b>	<b>332 456.51</b>



### III - AUTRES IMMOBILISATIONS CORPORELLES

#### Critères de sélection :

Toutes les immobilisations

Le budget : BUDGET ASSAINISSEMENT CA

Exercice : 2015

Désignation du bien	Année d'acq.	Valeur d'acquisition	Cumul des amortissements antérieurs	Valeur comptable nette au 1/1/N	Amortissements de l'exercice
2009513	2009	440.52	220.00	220.52	44.00
2009514	2009	146.48	70.00	76.48	14.00
2010311	2010	157.50	40.00	117.50	10.00
2010317	2010	22 500.00	1 500.00	21 000.00	375.00
2010342	2010	5 400.00	4 320.00	1 080.00	1 080.00
2010824	2010	5 220.00	4 176.00	1 044.00	1 044.00
2011573	2011	7 140.00	1 428.00	5 712.00	476.00
2011578	2011	6 000.00	1 200.00	4 800.00	400.00
2011861	2011	2 291.35	687.00	1 604.35	229.00
2011862	2011	424.27	126.00	298.27	42.00
2011863	2011	723.04	216.00	507.04	72.00
2011864	2011	164.50	48.00	116.50	16.00
2011865	2011	268.56	78.00	190.56	26.00
2011866	2011	443.60	132.00	311.60	44.00
2011867	2011	545.36	162.00	383.36	54.00
2011868	2011	181.04	54.00	127.04	18.00
2011869	2011	476.08	141.00	335.08	47.00
2011870	2011	385.84	114.00	271.84	38.00
2011871	2011	298.11	87.00	211.11	29.00
2011872	2011	199.28	57.00	142.28	19.00
2011873	2011	544.08	162.00	382.08	54.00
2011874	2011	669.55	198.00	471.55	66.00
2011875	2011	668.42	198.00	470.42	66.00
2011876	2011	683.12	204.00	479.12	68.00
2011877	2011	547.23	162.00	385.23	54.00
2011878	2011	1 496.54	447.00	1 049.54	149.00
2011879	2011	460.43	138.00	322.43	46.00
2013024	2013	20 985.00	2 098.00	18 887.00	2 098.00
2013202	2013	2 329.22	46.00	2 283.22	46.00
2013443	2013	220.98	22.00	198.98	22.00
2014203	2014	179 055.08	0.00	179 055.08	11 937.00
2014285	2014	54 518.00	0.00	54 518.00	5 452.00
<b>TOTAL</b>		<b>315 583.18</b>	<b>18 531.00</b>	<b>297 052.18</b>	<b>24 135.00</b>

<b>IV – ANNEXES / CA 2015 / ASSAINISSEMENT</b>	<b>IV</b>
<b>AUTRES ELEMENTS D'INFORMATIONS – ETAT DU PERSONNEL AU 31/12/2015</b>	<b>C1.1</b>

**C1.1 – ETAT DU PERSONNEL AU 31/12/2015**

GRADES OU EMPLOIS (1)	CATEGORIES (2)	EMPLOIS BUDGETAIRES (3)			EFFECTIFS POURVUS SUR EMPLOIS BUDGETAIRES EN ETPT (4)		
		EMPLOIS PERMANENTS À TEMPS COMPLET	EMPLOIS PERMANENTS À TEMPS NON COMPLET	TOTAL	AGENTS TITULAIRES	AGENTS NON TITULAIRES	TOTAL
<b>EMPLOIS FONCTIONNELS (a)</b>							
[...]							
<b>FILIERE ADMINISTRATIVE (b)</b>							
Rédacteur	B	0,5		0,5	0,5		0,5
<b>FILIERE TECHNIQUE (c)</b>							
Ingénieur	A	0,5		0,5	0,5		0,5
<b>FILIERE SOCIALE (d)</b>							
[...]							
<b>FILIERE MEDICO-SOCIALE(e)</b>							
[...]							
<b>FILIERE MEDICO-TECHNIQUE (f)</b>							
[...]							
<b>FILIERE SPORTIVE (g)</b>							
[...]							
<b>FILIERE CULTURELLE (h)</b>							
[...]							
<b>FILIERE ANIMATION (i)</b>							
[...]							
<b>FILIERE POLICE (j)</b>							
[...]							
<b>EMPLOIS NON CITES (k) (5)</b>							
[...]							
<b>TOTAL GENERAL (b + c + d + e + f + g + h + i + j + k)</b>		1	0	1	1	0	1

(1) Les grades ou emplois sont désignés conformément à la circulaire n° NOR : INTB9500102C du 23 mars 1995. Les emplois fonctionnels sont également comptabilisés dans leur filière d'origine.

(2) Catégories : A, B ou C.

(3) Emplois budgétaires créés par l'assemblée délibérante. Les emplois permanents à temps complet sont comptabilisés pour une unité, les emplois à temps non complet sont comptabilisés à hauteur de la quotité de travail prévue par la délibération créant l'emploi.

(4) Equivalent temps plein annuel travaillé (ETPT). Le décompte est proportionnel à l'activité des agents, mesurée par leur quotité de temps de travail et par leur période d'activité sur l'année :

ETPT = Effectifs physiques \* quotité de temps de travail \* période d'activité dans l'année

Exemple : un agent à temps plein (quotité de travail = 100 %) présent toute l'année correspond à 1 ETPT ; un agent à temps partiel, à 80% (quotité de travail = 80 %) présent toute l'année correspond à 0,8 ETPT, un agent à temps partiel, à 80% (quotité de travail = 80 %) présent la moitié de l'année (ex : CDD de 6 mois, recrutement à mi-année) correspond à 0,4 ETPT (0,8 \* 6/12).

(5) Par exemple : emplois dont les missions ne correspondent pas à un cadre d'emploi existant, "emplois spécifiques" régis par l'article 139 ter de la loi n° 84-53 du 26 janvier 1984 etc.



REPUBLIQUE FRANCAISE

246800726

COLMAR AGGLOMERATION

POSTE COMPTABLE DE TRESORERIE PRINCIPALE MUNICIPALE COLMAR

SERVICE PUBLIC LOCAL  
COMMUNE  
dont la population est de 3500 habitants et plus

M4

**COMPTE ADMINISTRATIF**

BUDGET GESTION DES DECHETS CA

ANNEE 2015

<b>I - INFORMATIONS GENERALES</b>	<b>I</b>
<b>MODALITES DE VOTE DU BUDGET</b>	

- I - L'Assemblée délibérante a voté le présent budget par nature :
- au niveau du chapitre pour la section d'exploitation (1).
  - au niveau du chapitre pour la section d'investissement (1).
  - sans les chapitres "opérations d'équipement" de l'état III-B-3 (2)

La liste des articles spécialisés sur lesquels l'ordonnateur ne peut procéder à des virements d'article à article est la suivante :

.....

II - En l'absence de mention au paragraphe I ci - dessus, le budget est réputé voté par chapitre et, en section d'investissement, sans chapitre de dépense "opération d'équipement".

- III - Les provisions sont (2) :
- semi - budgétaires (pas d'inscription en recettes de la section d'investissement)

(1) A compléter par "du chapitre" ou "de l'article".  
 (2) Rayer la mention inutile

<b>II - PRESENTATION GENERALE DU COMPTE ADMINISTRATIF</b>	<b>II</b>
<b>VUE D'ENSEMBLE</b>	<b>A1</b>

**EXECUTION DU BUDGET**

		DEPENSES	RECETTES	SOLDE D'EXECUTION
REALISATIONS DE L'EXERCICE (mandats et titres)	Section d'exploitation	a 10 582 697.23	g 11 459 143.84	876 446.61
	Section d'investissement	b 3 703 318.07	h 1 998 780.66	-1 704 537.41

+ +

REPORTS DE L'EXERCICE N-1	Report en section d'exploitation (002)	c (si déficit)	i 6 154 394.56 (si excédent)
	Report en section d'investissement (001)	d (si déficit)	j 1 667 904.84 (si excédent)

= =

		DEPENSES	RECETTES	SOLDE D'EXECUTION
TOTAL (réalisations + reports)		14 286 015.30 =a+b+c+d	21 280 223.90 =g+h+i+j	6 994 208.60

RESTES A REALISER A REPORTER EN N+1	Section d'exploitation	e	k
	Section d'investissement	f 1 497 836.41	l 1 037 822.66
	TOTAL des restes à réaliser à reporter en N+1	=e+f 1 497 836.41	=k+l 1 037 822.66

		DEPENSES	RECETTES	SOLDE D'EXECUTION
RESULTAT CUMULE	Section d'exploitation	10 582 697.23 =a+c+e	17 613 538.40 =g+i+k	7 030 841.17
	Section d'investissement	5 201 154.48 =b+d+f	4 704 508.16 =h+j+l	-496 646.32
	TOTAL CUMULE	15 783 851.71 =a+b+c+d+e+f	22 318 046.56 =g+h+i+j+k+l	6 534 194.85

**DETAIL DES RESTES A REALISER**

Chap/Art.	Libellé	Dépenses engagées non mandatées	Titres restant à émettre
	SECTION D'INVESTISSEMENT	1 497 836.41	1 037 822.66
10	DOTATIONS,FONDS DIVERS ET RESERVES		977 822.66
13	SUBVENTIONS D'INVESTISSEMENT RECUES		60 000.00
20	IMMOBILISATIONS INCORPORELLES	221 085.57	
21	IMMOBILISATIONS CORPORELLES	1 276 750.84	

<b>II - PRESENTATION GENERALE DU COMPTE ADMINISTRATIF</b>	<b>II</b>
<b>SECTION D'EXPLOITATION - CHAPITRES</b>	<b>A2</b>

## DEPENSES D'EXPLOITATION

Chap.	Libellé	Crédits ouverts (BP+DM+RAR N-1)	Mandats émis	Charges rattachées	Restes à réaliser	Crédits annulés
011	CHARGES A CARACTERE GENERAL	7 261 100.00	6 180 199.99	480 750.66		600 149.35
012	CHARGES DE PERSONNEL ET FRAIS ASSIMILES	2 899 000.00	2 766 260.88	100 000.00		32 739.12
65	AUTRES CHARGES DE GESTION COURANTE	35 000.00	3 246.72	2 000.00		29 753.28
<b>Total des dépenses de gestion courante</b>		<b>10 195 100.00</b>	<b>8 949 707.59</b>	<b>582 750.66</b>		<b>662 641.75</b>
67	CHARGES EXCEPTIONNELLES	1 100.00	1 037.46			62.54
<b>Total des dépenses réelles d'exploitation</b>		<b>10 196 200.00</b>	<b>8 950 745.05</b>	<b>582 750.66</b>		<b>662 704.29</b>
023	VIREMENT A LA SECTION D'INVESTISSEMENT	6 165 394.56				
042	OPE.D'ORDRE DE TRANSFERTS ENTRE SECTIONS	1 050 100.00	1 049 201.52			898.48
<b>Total des dépenses d'ordre d'exploitation</b>		<b>7 215 494.56</b>	<b>1 049 201.52</b>			<b>6 166 293.04</b>
<b>TOTAL</b>		<b>17 411 694.56</b>	<b>9 999 946.57</b>	<b>582 750.66</b>		<b>6 828 997.33</b>
Pour information D 002 Déficit d'exploitation reporté de N-1						

## RECETTES D'EXPLOITATION

Chap.	Libellé	Crédits ouverts (BP+DM+RAR N-1)	Titres émis	Produits rattachés	Restes à réaliser	Crédits annulés
013	ATTENUATIONS DE CHARGES	60 000.00	57 470.00			2 530.00
70	VENTES DE PRODUITS FABRIQUES,SERVICES,MARCHANDISES	9 813 000.00	9 958 196.42			-145 196.42
74	SUBVENTIONS D'EXPLOITATION	1 347 000.00	1 398 855.50			-51 855.50
75	AUTRES PRODUITS DE GESTION COURANTE	35 000.00	34 438.82			561.18
<b>Total des recettes de gestion courante</b>		<b>11 255 000.00</b>	<b>11 448 960.74</b>			<b>-193 960.74</b>
77	PRODUITS EXCEPTIONNELS		7 933.10			-7 933.10
<b>Total des recettes réelles d'exploitation</b>		<b>11 255 000.00</b>	<b>11 456 893.84</b>			<b>-201 893.84</b>
042	OPE.D'ORDRE DE TRANSFERTS ENTRE SECTIONS	2 300.00	2 250.00			50.00
<b>Total des recettes d'ordre d'exploitation</b>		<b>2 300.00</b>	<b>2 250.00</b>			<b>50.00</b>
<b>TOTAL</b>		<b>11 257 300.00</b>	<b>11 459 143.84</b>			<b>-201 843.84</b>
Pour information R 002 Excédent d'exploitation reporté de N-1		6 154 394.56				

<b>II - PRESENTATION GENERALE DU COMPTE ADMINISTRATIF</b>	<b>II</b>
<b>SECTION D'INVESTISSEMENT - CHAPITRES</b>	<b>A3</b>

## DEPENSES D'INVESTISSEMENT

Chap.	Libellé	Crédits ouverts (BP+DM+RAR N-1)	Mandats émis	Restes à réaliser	Crédits annulés
20	IMMOBILISATIONS INCORPORELLES	360 905.33	50 843.66	221 085.57	88 976.10
21	IMMOBILISATIONS CORPORELLES	10 437 095.87	3 650 224.41	1 276 750.84	5 510 120.62
23	IMMOBILISATIONS EN COURS				
	Total des opérations d'équipement				
<b>Total des dépenses d'équipement</b>		10 798 001.20	3 701 068.07	1 497 836.41	5 599 096.72
13	SUBVENTIONS D'INVESTISSEMENT RECUES				
16	EMPRUNTS ET DETTES ASSIMILEES				
<b>Total des dépenses financières</b>					
4581	Total des opérations pour compte de tiers				
<b>Total des dépenses réelles d'investissement</b>		10 798 001.20	3 701 068.07	1 497 836.41	5 599 096.72
040	OPE.D'ORDRE DE TRANSFERTS ENTRE SECTIONS	2 300.00	2 250.00		50.00
041	OPERATIONS PATRIMONIALES	199 887.96			199 887.96
<b>Total des dépenses d'ordre d'investissement</b>		202 187.96	2 250.00		199 937.96
<b>TOTAL</b>		11 000 189.16	3 703 318.07	1 497 836.41	5 799 034.68
Pour information D 001 Solde d'exécution négatif reporté de N-1					

## RECETTES D'INVESTISSEMENT

Chap.	Libellé	Crédits ouverts (BP+DM+RAR N-1)	Titres émis	Restes à réaliser	Crédits annulés
13	SUBVENTIONS D'INVESTISSEMENT RECUES	300 000.00	310 500.00	60 000.00	-70 500.00
<b>Total des recettes d'équipement</b>		300 000.00	310 500.00	60 000.00	-70 500.00
10	DOTATIONS,FONDS DIVERS ET RESERVES	977 822.66		977 822.66	
106	Reserves	639 079.14	639 079.14		
<b>Total des recettes financières</b>		1 616 901.80	639 079.14	977 822.66	
4582	Total des opérations pour compte de tiers				
<b>Total des recettes réelles d'investissement</b>		1 916 901.80	949 579.14	1 037 822.66	-70 500.00
021	Virement de la section d'exploitation	6 165 394.56			
040	OPE.D'ORDRE DE TRANSFERTS ENTRE SECTIONS	1 050 100.00	1 049 201.52		898.48
041	OPERATIONS PATRIMONIALES	199 887.96			199 887.96
<b>Total des recettes d'ordre d'investissement</b>		7 415 382.52	1 049 201.52		6 366 181.00
<b>TOTAL</b>		9 332 284.32	1 998 780.66	1 037 822.66	6 295 681.00
Pour information R 001 Solde d'exécution positif reporté de N-1		1 667 904.84			



<b>II - PRESENTATION GENERALE DU COMPTE ADMINISTRATIF</b>	<b>II</b>
<b>BALANCE GENERALE DU BUDGET</b>	<b>B1</b>

## 1 - Mandats émis (y compris sur les restes à réaliser N-1)

	EXPLOITATION	Opérations Réelles	Opérations d'ordre	TOTAL
011	CHARGES A CARACTERE GENERAL	6 660 950.65		6 660 950.65
012	CHARGES DE PERSONNEL ET FRAIS ASSIMILES	2 866 260.88		2 866 260.88
65	AUTRES CHARGES DE GESTION COURANTE	5 246.72		5 246.72
67	CHARGES EXCEPTIONNELLES	1 037.46		1 037.46
68	Dotations aux amort., aux dépréciations et prov.		1 049 201.52	1 049 201.52
	<b>Dépenses d'exploitation - Total</b>	<b>9 533 495.71</b>	<b>1 049 201.52</b>	<b>10 582 697.23</b>

+

<b>D 002 Déficit d'exploitation reporté de N-1</b>	
--	--

=

<b>TOTAL DES DEPENSES D'EXPLOITATION CUMULEES</b>	<b>10 582 697.23</b>
---	----------------------

	INVESTISSEMENT	Opérations Réelles	Opérations d'ordre	TOTAL
13	SUBVENTIONS D'INVESTISSEMENT RECUES		2 250.00	2 250.00
16	EMPRUNTS ET DETTES ASSIMILEES			
20	IMMOBILISATIONS INCORPORELLES (hors opérations)	50 843.66		50 843.66
21	IMMOBILISATIONS CORPORELLES (hors opérations)	3 650 224.41		3 650 224.41
23	IMMOBILISATIONS EN COURS (hors opérations)			
	<b>Dépenses d'investissement - Total</b>	<b>3 701 068.07</b>	<b>2 250.00</b>	<b>3 703 318.07</b>

+

<b>D 001 Solde d'exécution négatif reporté de N-1</b>	
---	--

=

<b>TOTAL DES DEPENSES D'INVESTISSEMENT CUMULEES</b>	<b>3 703 318.07</b>
---	---------------------

<b>II - PRESENTATION GENERALE DU COMPTE ADMINISTRATIF</b>	<b>II</b>
<b>BALANCE GENERALE DU BUDGET</b>	<b>B2</b>

2 - Titres émis (y compris sur les restes à réaliser N-1)

	EXPLOITATION	Opérations Réelles	Opérations d'ordre	TOTAL
013	ATTENUATIONS DE CHARGES	57 470.00		57 470.00
70	VENTES DE PRODUITS FABRIQUES,SERVICES,MARCHANDISES	9 958 196.42		9 958 196.42
74	SUBVENTIONS D'EXPLOITATION	1 398 855.50		1 398 855.50
75	AUTRES PRODUITS DE GESTION COURANTE	34 438.82		34 438.82
77	PRODUITS EXCEPTIONNELS	7 933.10	2 250.00	10 183.10
	<b>Recettes d'exploitation - Total</b>	<b>11 456 893.84</b>	<b>2 250.00</b>	<b>11 459 143.84</b>

+

<b>R 002 Excédent d'exploitation reporté de N-1</b>	<b>6 154 394.56</b>
---	---------------------

=

<b>TOTAL DES RECETTES D'EXPLOITATION CUMULEES</b>	<b>17 613 538.40</b>
---	----------------------

	INVESTISSEMENT	Opérations Réelles	Opérations d'ordre	TOTAL
10	DOTATIONS,FONDS DIVERS ET RESERVES			
13	SUBVENTIONS D'INVESTISSEMENT RECUES	310 500.00		310 500.00
20	IMMOBILISATIONS INCORPORELLES			
28	AMORTISSEMENTS DES IMMOBILISATIONS		1 049 201.52	1 049 201.52
	<b>Recettes d'investissement - Total</b>	<b>310 500.00</b>	<b>1 049 201.52</b>	<b>1 359 701.52</b>

+

<b>R 001 Solde d'exécution positif reporté de N-1</b>	<b>1 667 904.84</b>
---	---------------------

+

<b>Affectation aux comptes 106</b>	<b>639 079.14</b>
------------------------------------	-------------------

=

<b>TOTAL DES RECETTES D'INVESTISSEMENT CUMULEES</b>	<b>3 666 685.50</b>
---	---------------------

## SECTION D'EXPLOITATION

<b>III - VOTE DU COMPTE ADMINISTRATIF</b>	<b>III</b>
<b>SECTION D'EXPLOITATION - DETAIL DES DEPENSES</b>	<b>A1</b>

Chap./Art.	Libellé	Crédits ouverts (BP+DM+RAR N-1)	Mandats émis	Charges rattachées	Restes à réaliser	Crédits annulés
<b>011</b>	<b>CHARGES A CARACTERE GENERAL</b>	<b>7 261 100.00</b>	<b>6 180 199.99</b>	<b>480 750.66</b>		<b>600 149.35</b>
- 60 -	ACHATS ET VARIATIONS DES STOCKS	981 900.00	647 240.81	63 289.96		271 369.23
	ACHATS NON STOCKES DE MATIERES & FOURNITURES					
6061	FOURNITURES NON STOCKABLES (EAU, ENERGIE)	6 000.00	5 025.68			974.32
6063	FOURNITURES D'ENTRETIEN ET DE PETIT EQUIPEMENT	190 000.00	157 206.21	7 165.46		25 628.33
6064	FOURNITURES ADMINISTRATIVES					
6066	CARBURANTS	314 700.00	224 097.83	39 588.20		51 013.97
6068	AUTRES MATIERES ET FOURNITURES	471 200.00	260 911.09	16 536.30		193 752.61
- 61 -	SERVICES EXTERIEURS	5 864 900.00	5 314 844.50	344 050.22		206 005.28
6111	SOUS TRAITANCE GENERALE	2 161 000.00	2 047 502.51	113 000.00		497.49
6112	SOUS TRAITANCE GENERALE	1 900 000.00	1 686 295.86	124 300.00		89 404.14
6113	REDEVANCE TRAITEMENT VIEUX PAPIERS	1 180 000.00	1 122 302.80	51 000.00		6 697.20
6114	REDEVANCE TRAITEMENT VERRE	217 900.00	180 739.54	20 000.00		17 160.46
	LOCATIONS, DROITS DE PASSAGE ET SERVITUDES DIVERS					
6132	LOCATIONS IMMOBILIERES	21 000.00	20 457.21			542.79
6135	LOCATIONS MOBILIERES	39 000.00	35 363.49			3 636.51
614	CHARGES LOCATIVES ET DE COPROPRIETE	72 000.00	67 756.58			4 243.42
	ENTRETIEN ET REPARATIONS					
6152	SUR BIENS IMMOBILIERES	7 500.00	2 253.60			5 246.40
	SUR BIENS MOBILIERES					
61551	MATERIEL ROULANT	161 000.00	128 907.20	3 657.79		28 435.01
61558	AUTRES BIENS MOBILIERES	40 000.00	-23 073.21	29 498.00		33 575.21
6156	MAINTENANCE	15 500.00	5 601.18	2 594.43		7 304.39
	PRIMES D'ASSURANCES					
6161	MULTIRISQUES	39 000.00	38 883.70			116.30
617	ETUDES ET RECHERCHES	5 000.00	588.00			4 412.00
618	DIVERS	6 000.00	1 266.04			4 733.96
- 62 -	AUTRES SERVICES EXTERIEURS	405 600.00	209 447.33	73 410.48		122 742.19
	REMUNERATIONS D'INTERMEDIAIRES ET HONORAIRES					
6225	INDEMNITES AU COMPTABLE ET AUX REGISSEURS					
6226	HONORAIRES	29 950.00	21 247.60			8 702.40
6228	DIVERS	125 000.00	26 553.87	68 710.48		29 735.65
	PUBLICITE, PUBLICATIONS, RELATIONS PUBLIQUES					
6231	ANNONCES ET INSERTIONS	3 500.00	756.00			2 744.00
6233	FOIRES ET EXPOSITIONS	3 000.00				3 000.00
6236	CATALOGUES ET IMPRIMES	70 050.00	69 682.70			367.30
6238	DIVERS	48 700.00	16 361.59			32 338.41
	TRANSPORTS DE BIENS ET TRANSPORTS COLLECTIFS					
6241	TRANSPORTS SUR ACHATS		-1 288.50			1 288.50
6247	TRANSPORTS COLLECTIFS DU PERSONNEL					
6248	DIVERS TRANSPORTS	7 000.00	6 048.00			952.00
	DEPLACEMENTS, MISSIONS ET RECEPTIONS					
6251	VOYAGES ET DEPLACEMENTS	2 749.71	1 125.71			1 624.00
6256	MISSIONS					
6257	RECEPTIONS	3 000.00	2 340.18			659.82
	FRAIS POSTAUX ET FRAIS DE TELECOMMUNICATIONS					
6261	FRAIS D'AFFRANCHISSEMENT	20 000.00	15 675.08	4 300.00		24.92
6262	FRAIS DE TELECOMMUNICATIONS	6 500.00	2 235.74			4 264.26

<b>III - VOTE DU COMPTE ADMINISTRATIF</b>	<b>III</b>
<b>SECTION D'EXPLOITATION - DETAIL DES DEPENSES</b>	<b>A1</b>

Chap./Art.	Libellé	Crédits ouverts (BP+DM+RAR N-1)	Mandats émis	Charges rattachées	Restes à réaliser	Crédits annulés
6281	DIVERS - AUTRES SERVICES EXTERIEURS	50 000.00	47 840.03			2 159.97
6282	CONCOURS DIVERS (COTISATIONS ...)	5 000.00	4 331.04	400.00		268.96
6283	FRAIS DE GARDIENNAGE	400.00	360.00			40.00
6288	FRAIS DE NETTOYAGE DES LOCAUX	30 750.29	-3 821.71			34 572.00
6288	AUTRES					
- 63 -	IMPOTS, TAXES ET VERSEMENTS ASSIMILES	8 700.00	8 667.35			32.65
6354	AUTRES IMPOTS, TAXES ET VERS. ASSIMILES (ADM IMP.)					
6358	DROITS D'ENREGISTREMENT ET DE TIMBRE	7 000.00	6 982.30			17.70
6358	AUTRES DROITS					
637	AUTRES IMPOTS, TAXES ET VERS. ASSIMILES (AUTRES)	1 700.00	1 685.05			14.95
<b>012</b>	<b>CHARGES DE PERSONNEL ET FRAIS ASSIMILES</b>	<b>2 899 000.00</b>	<b>2 766 260.88</b>	<b>100 000.00</b>		<b>32 739.12</b>
- 62 -	AUTRES SERVICES EXTERIEURS	602 133.36	502 133.36	100 000.00		
6218	PERSONNEL EXTERIEUR AU SERVICE AUTRE PERSONNEL EXTERIEUR	602 133.36	502 133.36	100 000.00		
- 63 -	IMPOTS, TAXES ET VERSEMENTS ASSIMILES	38 231.96	36 802.45			1 429.51
6331	IMPOTS, TAXES ET VERSEMENTS (AUTRES ORGANISMES)					
6332	VERSEMENT DE TRANSPORT	8 073.15	7 760.00			313.15
6336	COTISATIONS VERSEES AU F.N.A.L.	6 500.00	5 973.00			527.00
6338	COTISATIONS CNFPT ET CGFPT	23 458.81	22 924.45			534.36
6338	AUTRES IMPOTS, TAXES ET VERS. / REMUNERATIONS	200.00	145.00			55.00
- 64 -	CHARGES DE PERSONNEL	2 258 634.68	2 227 325.07			31 309.61
6411	RENUMERATIONS DU PERSONNEL					
6413	SALAIRES, APPOINTEMENTS, COMMISSIONS DE BASE	1 204 405.43	1 201 659.64			2 745.79
64131	PRIMES ET GRATIFICATIONS	280 203.53	278 452.63			1 750.90
6414	REMUNERATIONS NON TITULAIRES					
6414	INDEMNITES ET AVANTAGES DIVERS	14 649.00	13 103.56			1 545.44
6415	SUPPLEMENT FAMILIAL	28 328.35	28 152.72			175.63
6451	CHARGES DE SECURITE SOCIALE ET DE PREVOYANCE					
6452	COTISATIONS A L' U.R.S.S.A.F.	213 000.00	206 114.00			6 886.00
6453	COTISATIONS AUX MUTUELLES					
6454	COTISATIONS AUX CAISSES DE RETRAITES	353 086.15	351 325.00			1 761.15
6458	COTISATIONS AUX A.S.S.E.D.I.C.	7 362.22	6 773.00			589.22
6458	COTISATIONS AUX AUTRES ORGANISMES SOCIAUX	5 300.00	4 399.89			900.11
647	AUTRES CHARGES SOCIALES					
6471	AUTRES CHARGES SOCIALES					
6475	PRESTATIONS DIRECTES					
6475	MEDECINE DU TRAVAIL ,PHARMACIE	10 000.00	5 952.50			4 047.50
6478	AUTRES CHARGES SOCIALES DIVERSES	120 000.00	114 280.00			5 720.00
648	AUTRES CHARGES DE PERSONNEL	22 300.00	17 112.13			5 187.87
<b>65</b>	<b>AUTRES CHARGES DE GESTION COURANTE</b>	<b>35 000.00</b>	<b>3 246.72</b>	<b>2 000.00</b>		<b>29 753.28</b>
- 65 -	AUTRES CHARGES DE GESTION COURANTE	35 000.00	3 246.72	2 000.00		29 753.28
6531	INDEMNITES,FRAIS DE MISSION MAIRES ET ADJOINTS					
6533	IMDEMNITES					
6533	COTISATIONS DE RETRAITE					
654	PERTES SUR CREANCES IRRECOURVABLES					
6541	CREANCES ADMISES EN NON VALEURS	1 784.00	1 783.60			0.40
658	CHARGES DIVERSES DE GESTION COURANTE	33 216.00	1 463.12	2 000.00		29 752.88

<b>III - VOTE DU COMPTE ADMINISTRATIF</b>	<b>III</b>
<b>SECTION D'EXPLOITATION - DETAIL DES DEPENSES</b>	<b>A1</b>

Chapitre / Article	Libellé	Crédits ouverts (BP+DM+RAR N-1)	Mandats émis	Charges rattachées	Restes à réaliser	Crédits annulés
<b>TOTAL DES DEPENSES DE GESTION DES SERVICES (a)=011+012+014+65</b>		<b>10 195 100.00</b>	<b>8 949 707.59</b>	<b>582 750.66</b>		<b>662 641.75</b>
<b>67</b>	<b>CHARGES EXCEPTIONNELLES</b>	<b>1 100.00</b>	<b>1 037.46</b>			<b>62.54</b>
- 67 -	CHARGES EXCEPTIONNELLES	1 100.00	1 037.46			62.54
6711 6718	CHARGES EXCEPTIONNELLES / OPERATIONS DE GESTION INTERETS MORATOIRES ET PENALITES SUR MARCHES AUTRES CHARGES EXCEPTIONNELLES / OPE DE GESTION					
673	TITRES ANNULES (SUR EXERCICES ANTERIEURS)	40.00	37.46			2.54
6742 6743	SUBVENTIONS EXCEPTIONNELLES SUBVENTIONS EXCEPTIONNELLES D'EQUIPEMENT SUBVENTIONS EXCEPTIONNELLES D'E FONCTIONNEMENT	1 060.00	1 000.00			60.00
<b>TOTAL DES DEPENSES REELLES (r)=(a)+66+67+68+69+022</b>		<b>10 196 200.00</b>	<b>8 950 745.05</b>	<b>582 750.66</b>		<b>662 704.29</b>

<b>III - VOTE DU COMPTE ADMINISTRATIF</b>	<b>III</b>
<b>SECTION D'EXPLOITATION - DETAIL DES DEPENSES</b>	<b>A1</b>

Chap/Art.	Libellé	Crédits ouverts (BP+DM+RAR N-1)	Mandats émis	Charges rattachées	Restes à réaliser	Crédits annulés
023	VIREMENT A LA SECTION D'INVESTISSEMENT	6 165 394.56				6 165 394.56
042	OPE.D'ORDRE DE TRANSFERTS ENTRE SECTIONS	1 050 100.00	1 049 201.52			898.48
- 68 -	DOTATIONS AUX AMORTISSEMENTS ET PROVISIONS	1 050 100.00	1 049 201.52			898.48
6811	DOTAT. AMORT. ET PROV. - CHARGES D'EXPLOIT DOTAT. AMORT. IMMO INCORPELLES ET CORPELLES	1 050 100.00	1 049 201.52			898.48
<b>TOTAL DES PRELEVEMENTS AU PROFIT DE LA SECTION D'INVESTISSEMENT</b>		<b>7 215 494.56</b>	<b>1 049 201.52</b>			<b>6 166 293.04</b>
<b>TOTAL DES DEPENSES D'ORDRE</b>		<b>7 215 494.56</b>	<b>1 049 201.52</b>			<b>6 166 293.04</b>
<b>TOTAL DES DEPENSES D'EXPLOITATION DE L'EXERCICE (=total réelles + ordres)</b>		<b>17 411 694.56</b>	<b>9 999 946.57</b>	<b>582 750.66</b>		<b>6 828 997.33</b>

Pour information : D 002 Déficit d'exploitation	reporté de N-1
---	----------------

Détail du calcul des ICNE au compte 66112

Montant des ICNE de l'exercice	
Montant des ICNE de l'exercice N-1	
= Différence ICNE N - ICNE N-1	

III - VOTE DU COMPTE ADMINISTRATIF						III
SECTION D'EXPLOITATION - DETAIL DES RECETTES						A2
Chap./Art.	Libellé	Crédits ouverts (BP+DM+RAR N-1)	Titres émis	Produits rattachés	Restes à réaliser	Crédits annulés
<b>013</b>	<b>ATTENUATIONS DE CHARGES</b>	<b>60 000.00</b>	<b>57 470.00</b>			<b>2 530.00</b>
- 61 - 619	SERVICES EXTERIEURS RABAIS,REMISES,RISTOURNES OBTENUS/SERVICES EXTER.					
- 64 -	CHARGES DE PERSONNEL	60 000.00	57 470.00			2 530.00
6419 64198	RENUMERATIONS DU PERSONNEL REMB. SUR REMUNERATIONS DU PERSONNEL AUTRES REMBOURSEMENTS	60 000.00	57 470.00			2 530.00
<b>70</b>	<b>VENTES DE PRODUITS FABRIQUES,SERVICES,MARCHANDISES</b>	<b>9 813 000.00</b>	<b>9 958 196.42</b>			<b>-145 196.42</b>
- 70 - 7030 7031 704 706 7060 7061 7062 7063 707	VENTES PRODUITS FABRIQUES - PRESTATIONS SERVICES VENTE DE PRODUITS RESIDUELS+VERRE VENTE DE PAPIERS TRAVAUX PRESTATIONS DE SERVICES TAXE D ENLEVEMENT DES ORDURES MENAGERES LOCATION DE POUBELLES DECHETTERIES VENTES DE PRESTATIONS DE SERVICES VENTES DE MARCHANDISES	9 813 000.00 80 000.00 260 000.00 794.43 53 000.00 9 115 000.00 13 000.00 100 000.00 2 000.00	9 958 196.42 88 427.37 247 750.60 794.43 57 319.27 9 206 151.00 13 832.43 144 568.47 2 690.00			-145 196.42 -8 427.37 12 249.40 -794.43 -4 319.27 -91 151.00 -832.43 -44 568.47 -690.00
7081 7084 7087	PRODUITS DES ACTIVITES ANNEXES PROD. DES SVCES EXPLOITES DS L'INTERET DU PERSONN MISE A DISPOSITION DE PERSONNEL FACTUREE REMBOURSEMENTS DE FRAIS	190 000.00	196 662.85			-6 662.85
<b>74</b>	<b>SUBVENTIONS D'EXPLOITATION</b>	<b>1 347 000.00</b>	<b>1 398 855.50</b>			<b>-51 855.50</b>
748	AUTRES SUBVENTIONS D'EXPLOITATION	1 347 000.00	1 398 855.50			-51 855.50
<b>75</b>	<b>AUTRES PRODUITS DE GESTION COURANTE</b>	<b>35 000.00</b>	<b>34 438.82</b>			<b>561.18</b>
- 75 - 758	AUTRES PRODUITS DE GESTION COURANTE PRODUITS DIVERS DE GESTION COURANTE	35 000.00 35 000.00	34 438.82 34 438.82			561.18 561.18
<b>TOTAL DES RECETTES DE GESTION DES SERVICES (a)=70+73+74+75+013</b>		<b>11 255 000.00</b>	<b>11 448 960.74</b>			<b>-193 960.74</b>
<b>77</b>	<b>PRODUITS EXCEPTIONNELS</b>		<b>7 933.10</b>			<b>-7 933.10</b>
- 77 - 7711 7714 7718 773 778	PRODUITS EXCEPTIONNELS PRODUITS EXCEPTIONNELS SUR OPE. DE GESTION DEDITS ET PENALITES PERCUES RECOUVREMENT SUR CREANCES ADMISES EN NON VALEUR AUTRES PRODUITS EXCEPTIONNELS/OPERATIONS DE GEST. MANDATS ANNULES SUR EXERCICES ANTERIEURS AUTRES PRODUITS EXCEPTIONNELS		7 933.10 4 561.10 3 372.00			-7 933.10 -4 561.10 -3 372.00
<b>TOTAL DES RECETTES REELLES (r)=(a)+76+77+78</b>		<b>11 255 000.00</b>	<b>11 456 893.84</b>			<b>-201 893.84</b>

<b>III - VOTE DU COMPTE ADMINISTRATIF</b>	<b>III</b>
<b>SECTION D'EXPLOITATION - DETAIL DES RECETTES</b>	<b>A2</b>

Chap./Art.	Libellé	Crédits ouverts (BP+DM+RAR N-1)	Titres émis	Produits rattachés	Restes à réaliser	Crédits annulés
042	OPE.D'ORDRE DE TRANSFERTS ENTRE SECTIONS	2 300.00	2 250.00			50.00
- 77 - 777	PRODUITS EXCEPTIONNELS QUOTE PART SUBV. D'INVEST.TRANSFEREES RESULTAT	2 300.00 2 300.00	2 250.00 2 250.00			50.00 50.00
<b>TOTAL DES RECETTES D'ORDRE</b>		<b>2 300.00</b>	<b>2 250.00</b>			<b>50.00</b>

<b>TOTAL DES RECETTES D'EXPLOITATION DE L'EXERCICE (=total réelles + ordres)</b>	<b>11 257 300.00</b>	<b>11 459 143.84</b>			<b>-201 843.84</b>
--	----------------------	----------------------	--	--	--------------------

Pour information : R 002 Excédent d'exploitation	reporté de N-1	6 154 394.56
--	----------------	--------------

Détail du calcul des ICNE au compte 7622

Montant des ICNE de l'exercice	
Montant des ICNE de l'exercice N-1	
= Différence ICNE N - ICNE N-1	



## SECTION D'INVESTISSEMENT

<b>III - VOTE DU COMPTE ADMINISTRATIF</b>	<b>III</b>
<b>SECTION D'INVESTISSEMENT - DETAIL DES DEPENSES</b>	<b>B1</b>

Chap./Art.	Libellé	Crédits Ouverts (BP+DM+RAR N-1)	Mandats émis	Restes à réaliser	Crédits annulés
<b>20</b>	<b>IMMOBILISATIONS INCORPORELLES</b>	<b>360 905.33</b>	<b>50 843.66</b>	<b>221 085.57</b>	<b>88 976.10</b>
- 20 -	IMMOBILISATIONS INCORPORELLES	360 905.33	50 843.66	221 085.57	88 976.10
2031	FRAIS D'ETUDES DE RECHERCHE ET DE DEVELOPPEMENT	332 314.77	49 007.66	196 965.57	86 341.54
2033	FRAIS D'INSERTION	4 296.00	1 836.00		2 460.00
205	CONCESSIONS DROITS SIMILAIRES BREVETS LICENCES ...				
2051	CONCESSIONS ET DROITS ASSIMILES	24 294.56		24 120.00	174.56
<b>21</b>	<b>IMMOBILISATIONS CORPORELLES</b>	<b>10 437 095.87</b>	<b>3 650 224.41</b>	<b>1 276 750.84</b>	<b>5 510 120.62</b>
- 21 -	IMMOBILISATIONS CORPORELLES	10 437 095.87	3 650 224.41	1 276 750.84	5 510 120.62
2111	TERRAINS TERRAINS NUS	102 750.00	52 746.05		50 003.95
2125	AGENCEMENTS ET AMENAGEMENTS DE TERRAINS				
2128	TERRAINS BATIS AUTRES TERRAINS	4 036 899.26	357 690.93		3 679 208.33
2135	CONSTRUCTIONS INSTALLATIONS GENER. AGENCEMENTS. AMENAG. DES CONS	3 483 137.94	1 619 585.60	259 871.85	1 603 680.49
2153	INSTALLATIONS, MATERIEL ET OUTILLAGE TECHNIQUES	12 400.00	3 076.80	9 246.00	77.20
2154	INSTALLATIONS A CARACTERE SPECIFIQUE MATERIEL INDUSTRIEL	1 366 297.20	791 755.67	424 800.00	149 741.53
2182	AUTRES IMMOBILISATIONS CORPORELLES MATERIEL DE TRANSPORT	1 154 069.17	545 559.00	581 188.08	27 322.09
2183	MATERIEL DE BUREAU ET MATERIEL INFORMATIQUE	600.00		596.41	3.59
2184	MOBILIER	4 988.23	3 888.23	1 048.50	51.50
2188	AUTRES	275 954.07	275 922.13		31.94
<b>23</b>	<b>IMMOBILISATIONS EN COURS</b>				
- 23 -	IMMOBILISATIONS EN COURS				
2313	IMMOBILISATIONS CORPORELLES EN COURS CONSTRUCTIONS				
<b>TOTAL DES DEPENSES D'EQUIPEMENT</b>		<b>10 798 001.20</b>	<b>3 701 068.07</b>	<b>1 497 836.41</b>	<b>5 599 096.72</b>
<b>13</b>	<b>SUBVENTIONS D'INVESTISSEMENT RECUES</b>				
- 13 -	SUBVENTIONS D'INVESTISSEMENT				
1318	SUBVENTIONS D'EQUIPEMENT AUTRES				
<b>16</b>	<b>EMPRUNTS ET DETTES ASSIMILEES</b>				
- 16 -	EMPRUNTS ET DETTES ASSIMILEES				

<b>III - VOTE DU COMPTE ADMINISTRATIF</b>	<b>III</b>
<b>SECTION D'INVESTISSEMENT - DETAIL DES DEPENSES</b>	<b>B1</b>

Chap./Art.	Libellé	Crédits Ouverts (BP+DM+RAR N-1)	Mandats émis	Restes à réaliser	Crédits annulés
1687	AUTRES EMPRUNTS ET DETTES ASSIMILEES AUTRES DETTES				
<b>TOTAL DES DEPENSES FINANCIERES</b>					
<b>TOTAL DES DEPENSES D'OPERATIONS POUR COMPTE DE TIERS</b>					
<b>TOTAL DES DEPENSES REELLES</b>		10 798 001.20	3 701 068.07	1 497 836.41	5 599 096.72

<b>III - VOTE DU COMPTE ADMINISTRATIF</b>	<b>III</b>
<b>SECTION D'INVESTISSEMENT - DETAIL DES DEPENSES</b>	<b>B1</b>

Chap./Art.	Libellé	Crédits Ouverts (BP+DM+RAR N-1)	Mandats émis	Restes à réaliser	Crédits annulés
040	OPE.D'ORDRE DE TRANSFERTS ENTRE SECTIONS	2 300.00	2 250.00		50.00
<i>Reprises sur autofinancement antérieur</i>		2 300.00	2 250.00		50.00
- 13 -	SUBVENTIONS D'INVESTISSEMENT	2 300.00	2 250.00		50.00
	SUBVENTIONS D'INVESTISSEMENT INSCRITES AU COMPTE D				
13918	SUBVENTIONS D'EQUIPEMENT AUTRES	2 300.00	2 250.00		50.00
<i>Charges transférées</i>					
041	OPERATIONS PATRIMONIALES	199 887.96			199 887.96
- 21 -	IMMOBILISATIONS CORPORELLES	199 887.96			199 887.96
	AGENCEMENTS ET AMENAGEMENTS DE TERRAINS				
2125	TERRAINS BATIS	37 956.23			37 956.23
2128	AUTRES TERRAINS	1 404.00			1 404.00
	CONSTRUCTIONS				
2135	INSTALLATIONS GENER. AGENCEMENTS. AMENAG. DES CONS	148 491.73			148 491.73
	INSTALLATIONS, MATERIEL ET OUTILLAGE TECHNIQUES				
2154	MATERIEL INDUSTRIEL	12 036.00			12 036.00
	AUTRES IMMOBILISATIONS CORPORELLES				
2182	MATERIEL DE TRANSPORT				
- 23 -	IMMOBILISATIONS EN COURS				
	IMMOBILISATIONS CORPORELLES EN COURS				
2313	CONSTRUCTIONS				
<b>TOTAL DES DEPENSES D'ORDRE</b>		<b>202 187.96</b>	<b>2 250.00</b>		<b>199 937.96</b>
<b>TOTAL DES DEPENSES D'INVESTISSEMENT DE L'EXERCICE (=total réelles + ordres)</b>		<b>11 000 189.16</b>	<b>3 703 318.07</b>	<b>1 497 836.41</b>	<b>5 799 034.68</b>
Pour information : D 001 Solde d'exécution négatif reporté de N-1					

<b>III - VOTE DU COMPTE ADMINISTRATIF</b>	<b>III</b>
<b>SECTION D'INVESTISSEMENT - DETAIL DES RECETTES</b>	<b>B2</b>

Chap./Art.	Libellé	Crédits Ouverts (BP+DM+RAR N-1)	Titres émis	Restes à réaliser	Crédits annulés
<b>13</b>	<b>SUBVENTIONS D'INVESTISSEMENT RECUES</b>	<b>300 000.00</b>	<b>310 500.00</b>	<b>60 000.00</b>	<b>-70 500.00</b>
- 13 -	SUBVENTIONS D'INVESTISSEMENT	300 000.00	310 500.00	60 000.00	-70 500.00
1313	SUBVENTIONS D'EQUIPEMENT DEPARTEMENTS		93 000.00		-93 000.00
1318	AUTRES	300 000.00	217 500.00	60 000.00	22 500.00
<b>TOTAL DES RECETTES D'EQUIPEMENT</b>		<b>300 000.00</b>	<b>310 500.00</b>	<b>60 000.00</b>	<b>-70 500.00</b>
<b>10</b>	<b>DOTATIONS,FONDS DIVERS ET RESERVES</b>	<b>1 616 901.80</b>	<b>639 079.14</b>	<b>977 822.66</b>	
- 10 -	DOTATIONS,FONDS DIVERS ET RESERVES	1 616 901.80	639 079.14	977 822.66	
	DOTATIONS ET FONDS GLOBALISES D'INVESTISSEMENT				
10222	FONDS GLOBALISES D'INVESTISSEMENT FCTVA	977 822.66		977 822.66	
	RESERVES				
1068	AUTRES RESERVES	639 079.14	639 079.14		
10681	COUVERTURE DU BESOIN DE FINANCEMENT				
<b>TOTAL DES RECETTES FINANCIERES</b>		<b>1 616 901.80</b>	<b>639 079.14</b>	<b>977 822.66</b>	
<b>TOTAL DES RECETTES D'OPERATIONS POUR COMPTE DE TIERS</b>					
<b>TOTAL DES RECETTES REELLES</b>		<b>1 916 901.80</b>	<b>949 579.14</b>	<b>1 037 822.66</b>	<b>-70 500.00</b>

<b>III - VOTE DU COMPTE ADMINISTRATIF</b>	<b>III</b>
<b>SECTION D'INVESTISSEMENT - DETAIL DES RECETTES</b>	<b>B2</b>

Chap./Art.	Libellé	Crédits Ouverts (BP+DM+RAR N-1)	Titres émis	Restes à réaliser	Crédits annulés
021	Virement de la section d'exploitation	6 165 394.56			
040	OPE.D'ORDRE DE TRANSFERTS ENTRE SECTIONS	1 050 100.00	1 049 201.52		898.48
- 28 -	AMORTISSEMENTS DES IMMOBILISATIONS	1 050 100.00	1 049 201.52		898.48
	AMORTISSEMENTS DES IMMOBILISATIONS INCORPORELLES				
	FRAIS D'ETUDE DE RECHERCHE ET DE DEVELOPPEMENT				
28031	FRAIS D'ETUDES	19 300.00	19 224.60		75.40
28033	FRAIS D'INSERTION	400.00	324.00		76.00
2805	CONCESSIONS ET DROITS SIMILAIRES, BREVETS, ...	13 700.00	13 602.04		97.96
	AMORTISSEMENTS DES IMMOBILISATIONS CORPORELLES				
	AMORT. AGENCEMENTS ET AMENAGEMENTS DE TERRAINS				
28125	TERRAINS BATIS	84 600.00	84 572.00		28.00
28128	AUTRES TERRAINS	1 800.00	1 777.00		23.00
	CONSTRUCTIONS				
28135	INSTALLATIONS GENERALES,AGENCEMENTS,AMENAGEMENTS	132 300.00	132 226.00		74.00
	AMORT.INSTALLATIONS TECHNIQUES, MATERIEL ET OUTIL.				
28153	INSTALLATIONS A CARACTERE SPECIFIQUE	1 600.00	1 582.00		18.00
28154	MATERIEL INDUSTRIEL	500 300.00	500 230.90		69.10
	IMMOBILISATIONS RECUES AU TITRE MISE DISPOSITION				
281725	TERRAINS BATIS	1 700.00	1 665.00		35.00
281754	MATERIEL INDUSTRIEL	5 200.00	5 103.00		97.00
281782	MATERIEL DE TRANSPORT				
281788	AUTRES				
	AUTRES IMMOBILISATIONS CORPORELLES				
28182	MATERIEL DE TRANSPORT	259 400.00	259 346.78		53.22
28183	MATERIEL DE BUREAU ET INFORMATIQUE	1 100.00	1 004.00		96.00
28184	MOBILIER	200.00	105.00		95.00
28188	AUTRES	28 500.00	28 439.20		60.80
	<b>TOTAL DES PRELEVEMENTS PROVENANT DE LA SECTION DE FONCTIONNEMENT</b>	<b>7 215 494.56</b>	<b>1 049 201.52</b>		<b>6 166 293.04</b>
041	OPERATIONS PATRIMONIALES	199 887.96			199 887.96
- 20 -	IMMOBILISATIONS INCORPORELLES	199 887.96			199 887.96
	FRAIS D'ETUDES DE RECHERCHE ET DE DEVELOPPEMENT				
2031	FRAIS D'ETUDES	191 929.60			191 929.60
2033	FRAIS D'INSERTION	7 958.36			7 958.36
	<b>TOTAL DES RECETTES D'ORDRE</b>	<b>7 415 382.52</b>	<b>1 049 201.52</b>		<b>6 366 181.00</b>
	<b>TOTAL DES RECETTES D'INVESTISSEMENT DE L'EXERCICE (=total réelles + ordres)</b>	<b>9 332 284.32</b>	<b>1 998 780.66</b>	<b>1 037 822.66</b>	<b>6 295 681.00</b>
	Pour information : R 001 Solde d'exécution positif reporté de N-1	1 667 904.84			

<b>IV - ANNEXES</b>	<b>IV</b>
<b>ELEMENTS DU BILAN EQUILIBRE DES OPERATIONS FINANCIERES - DEPENSES</b>	<b>A4.1</b>

## DEPENSES A COUVRIR PAR DES RESSOURCES PROPRES

Art.	Libellé	Crédits exerc. (hors RAR)	Réalisations (hors RAR)
<b>DEPENSES TOTALES A COUVRIR PAR DES RESSOURCES PROPRES = A + B</b>		<b>2 300.00</b>	<b>2 250.00</b>
<b>16</b>	<b>Emprunts et dettes assimilées (A)</b>		
1631	Emprunts obligataires		
1641	Emprunts en euros		
1643	Emprunts en devises		
16441	Opérations afférentes à l'emprunt		
1678	Autres emprunts et dettes		
1681	Autres emprunts		
1682	Bons à moyen terme négociables		
1687	Autres dettes		
	<b>Dépenses et transferts à déduire des ressources propres (B)</b>	<b>2 300.00</b>	<b>2 250.00</b>
10	Reprise de dotations, fonds divers et réserves		
10	Reversement de dotations, fonds divers et réserves		
139	Subvention d'investissement transférée au compte de résultat	2 300.00	2 250.00
020	Dépenses imprévues		

	Op. de l'exercice I	Restes à réaliser en dépenses de l'exercice précédent (N-1)	Solde d'exécution D001 de l'exercice précédent (N-1)	TOTAL II
Dépenses à couvrir par des ressources propres	2 250.00			2 250.00

<b>IV - ANNEXES</b>	<b>IV</b>
<b>ELEMENTS DU BILAN EQUILIBRE DES OPERATIONS FINANCIERES - RECETTES</b>	<b>A4.2</b>

## RESSOURCES PROPRES

Art.	Libellé	Crédits exerc. (hors RAR)	Réalisations (hors RAR)
<b>RECETTES (RESSOURCES PROPRES) = a + b</b>		<b>7 715 494.56</b>	<b>1 049 201.52</b>
	<b>Ressources propres externes de l'année (a)</b>	<b>500 000.00</b>	
10222	FCTVA	500 000.00	
10228	Autres fonds		
26	Participations et créances rattachées à des participations		
27	Autres immobilisations financières		
	<b>Ressources propres internes de l'année (b)</b>	<b>7 215 494.56</b>	<b>1 049 201.52</b>
15	Provisions pour risques et charges		
169	Primes de remboursement des obligations		
26	Participations et créances rattachées à des participations		
27	Autres immobilisations financières		
28	Amortissement des immobilisations	1 050 100.00	1 049 201.52
28031	FRAIS D'ETUDES	19 300.00	19 224.60
28033	FRAIS D'INSERTION	400.00	324.00
2805	CONCESSIONS ET DROITS SIMILAIRES, BREVETS, ...	13 700.00	13 602.04
28125	TERRAINS BATIS	84 600.00	84 572.00
28128	AUTRES TERRAINS	1 800.00	1 777.00
28135	INSTALLATIONS GENERALES, AGENCEMENTS, AMENAGEMENTS	132 300.00	132 226.00
28153	INSTALLATIONS A CARACTERE SPECIFIQUE	1 600.00	1 582.00
28154	MATERIEL INDUSTRIEL	500 300.00	500 230.90
28175	TERRAINS BATIS	1 700.00	1 665.00
281754	MATERIEL INDUSTRIEL	5 200.00	5 103.00
281782	MATERIEL DE TRANSPORT		
281788	AUTRES		
28182	MATERIEL DE TRANSPORT	259 400.00	259 346.78
28183	MATERIEL DE BUREAU ET INFORMATIQUE	1 100.00	1 004.00
28184	MOBILIER	200.00	105.00
28188	AUTRES	28 500.00	28 439.20
29	Provisions pour dépréciation des immobilisations		
39	Provisions pour dépréciation des stocks et encours		
481	Charges à répartir sur plusieurs exercices		
021	Virement de la section de fonctionnement	6 165 394.56	

	Opérations de l'exercice III	Restes à réaliser en recettes de l'exercice précédent	Solde d'exécution R001 de l'exercice précédent	Affectation R106 de l'exercice précédent	TOTAL IV
Total ressources propres disponibles	1 049 201.52	477 822.66	1 667 904.84	639 079.14	3 834 008.16

<b>IV - ANNEXES</b>	<b>IV</b>
<b>ELEMENTS DU BILAN EQUILIBRE DES OPERATIONS FINANCIERES RECETTES</b>	<b>A4.2</b>

## DETAIL DES RECETTES

	Montant
Dépenses à couvrir par des ressources propres	II 2 250.00
Ressources propres disponibles	IV 3 834 008.16
Solde (IV - II)	V 3 831 758.16



# I - CONSTRUCTIONS, INSTALLATIONS ET AGENCEMENTS DES BATIMENTS

## Critères de sélection :

Toutes les immobilisations

Le budget : BUDGET GESTION DES DECHETS CA

Exercice : 2015

Désignation des ensembles	Services utilisateur	Surface des terrains	Date d'acq.	Valeur d'Acquisition	Durée Amort.	Cumul des amort. Antérieurs	VNC au 1/01 de l'exercice	Amortissement de l'exercice	Amortissement total
0006 AMENAGEMENT ET AGENCEMENT TERRAINS 4	340		02/01/2001	24 989.29	15	21 650.70	3 338.59	1 665.00	23 315.70
066 TRX IMPLANT. CONTENEURS ENTERR. AVE JOFFRE	340		01/01/2002	8 012.38	20	4 803.10	3 209.28	400.00	5 203.10
067 TRX IMPLANT. CONTENEURS ENTERR. MONT VERTE	340		01/01/2002	8 012.36	20	4 803.10	3 209.26	400.00	5 203.10
071 TRX IMPLANT. CONTENEURS ENTERR. RUE WOELFELIN	340		01/01/2002	8 012.36	20	4 803.10	3 209.26	400.00	5 203.10
2007353 TX DECHETTERIE LADHOF	340		13/02/2007	26 316.78	15	12 278.00	14 038.78	1 754.00	14 032.00
2007361 FOURNITURE ET MONTAGE DE 2 BASCULEURS DE CONTE	340		07/09/2007	18 538.00	12	10 808.00	7 730.00	1 544.00	12 352.00
2007362 Fourniture et montage de 2 basculeurs de conte	340		07/09/2007	18 538.00	12	10 808.00	7 730.00	1 544.00	12 352.00
2008155 RESTRUCTURATION ET L'EXTENSION DES DÉCHETTERIE	340		02/06/2008	18 179.20	15	7 266.00	10 913.20	1 211.00	8 477.00
2008156 ENFOUISSEMENT CONTENEURS COLLECTE SELECTIVE	340		03/06/2008	256.00	12	84.00	172.00	21.00	105.00
2008335 ETUDE TOPOGRAPHIQUE DÉCHETTERIE DE L'ILL À HOR	340		19/05/2008	2 511.60	30	498.00	2 013.60	83.00	581.00
2008579 AVIS APPEL OFFRES ACHAT CONTENEURS ENTERRES PG	340		24/01/2008	447.00	5	356.00	91.00	91.00	447.00
2009148 PUBLICATION JO ACHAT CONTENEURS ENTERRÉS	340		22/04/2009	510.30	5	408.00	102.30	102.30	510.30
2009149 PUBLICATION JO ACHAT CONTENEURS ENTERRES	340		22/04/2009	274.05	5	216.00	58.05	58.05	274.05
2009202 TRX GROS-OEUVRE INSTALL.DE BORNES	340		14/01/2009	9 594.31	12	3 995.00	5 599.31	799.00	4 794.00
2009278 PROCES-VERBAUX D'ARPENTAGE A HORBOURG-WIHR	340		16/02/2009	1 435.20	15	475.00	960.20	95.00	570.00
2009412 CREATION DECHETTERIE A HORBOURG-WIHR	340		06/04/2009	522.41	30	85.00	437.41	17.00	102.00
2009522 TRVX D'AMÉNAGEMENTS EXTÉRIEURS DÉCHETTERIE EUR	340		26/05/2009	12 202.79	15	4 065.00	8 137.79	813.00	4 878.00
20100677 ENFOUISSEMENT CONTENEUR COLLECTE	340		23/08/2010	9 950.72	12	3 316.00	6 634.72	829.00	4 145.00
20101015 ENFOUISSEMENT 2010 14 EME ACOMPTE	340		30/11/2010	117 698.92	12	39 232.00	78 466.92	9 808.00	49 040.00
2010116 ARPENTAGE DECHETTERIE DE L' ILL	340		02/02/2010	1 076.40	15	284.00	792.40	71.00	355.00
2010350 TX DEVOIEMT EAU HORBOURG	340		20/04/2010	389.29	15	100.00	289.29	25.00	125.00
2010575 ETUDE MAITRISE.OEUVRE DECHETTERIE HORBOURG	340		23/06/2010	17 222.40	30	2 296.00	14 926.40	574.00	2 870.00
2010660 TRAVAUX D'ENFOUISSEMENT	340		17/08/2010	47 264.28	12	15 752.00	31 512.28	3 938.00	19 690.00
2010661 FRAIS ETUDE ENFOUISSEMENT BACS ACOMPTE 3 HORS	340		18/08/2010	6 183.32	12	2 060.00	4 123.32	515.00	2 575.00
2010662 FRAIS ETUDE ENFOUISSEMETN BACS ENTERRES 5 EME	340		18/08/2010	2 511.60	12	836.00	1 675.60	209.00	1 045.00
2010863 MAITRISE OEUVRE ENFOUISSEMENT 2010 2eme ACON	340		05/11/2010	7 606.56	12	2 532.00	5 074.56	633.00	3 165.00
2010865 ENFFOUISSEMENTS BACS 2009	340		05/11/2010	4 164.57	12	1 388.00	2 776.57	347.00	1 735.00
2010866 ENFFOUISSEMENTS BACS 2010	340		05/11/2010	48 705.96	12	16 232.00	32 473.96	4 058.00	20 290.00
2010999 ETUDE FAISABILITE DECHETTERIE LADHOF	340		23/09/2010	4 066.40	15	1 084.00	2 982.40	271.00	1 355.00
2011201 ENFOUISSEMENT BACS ENTERRES 2010	340		24/01/2011	15 308.80	12	3 825.00	11 483.80	1 275.00	5 100.00
2011205 ENFOUISSEMENT BACS PROGRAMME 2010	340		24/01/2011	56 432.04	12	14 106.00	42 326.04	4 702.00	18 808.00
2011228 ETUDE OPTIMISATION PHASE 1	340		03/02/2011	47 899.80	5	28 737.00	19 162.80	9 579.00	38 316.00
2011394 TRVX BACS PROGRAMME 2	340		10/05/2011	17 260.91	12	4 314.00	12 946.91	1 438.00	5 752.00
2011397 REALISATION DE DALLES BETON	340		10/05/2011	2 990.00	10	897.00	2 093.00	299.00	1 196.00

# I - CONSTRUCTIONS, INSTALLATIONS ET AGENCEMENTS DES BATIMENTS

Désignation des ensembles	Services utilisateur	Surface des terrains	Date d'acq.	Valeur d'Acquisition	Durée Amort.	Cumul des amort. Antérieurs	VNC au 1/01 de l'exercice	Amortissement de l'exercice	Amortissement total
2011399 PANNEAU " FEUX TRICOLERE" DECHETTERIE ILL	340		10/05/2011	765.44	10	228.00	537.44	76.00	304.00
2011527 ENFOUISSEMENT BAC 2010	340		05/08/2011	11 374.44	12	2 841.00	8 533.44	947.00	3 788.00
2011740 DECHETTERIE HORBOURG WIHR	340		09/09/2011	4 335.74	30	432.00	3 903.74	144.00	576.00
2011741 DECHETTERIE HORBOUG WIHR	340		20/09/2011	2 810.48	30	279.00	2 531.48	93.00	372.00
2011742 DECHETTERIE HORBOUG WIHR	340		20/09/2011	3 408.60	30	339.00	3 069.60	113.00	452.00
2011746 SIGNALETIQUE 22 BACS ENTERRES	340		15/09/2011	1 153.90	12	288.00	865.90	96.00	384.00
2011881 ETUDE DECHETTERIE HORBOURG 7 BENNES	340		10/11/2011	5 130.84	30	513.00	4 617.84	171.00	684.00
2011885 DIAGNOSTIC IMMOBILIERE TERRAIN LADHOF	340		20/10/2011	675.00	5	405.00	270.00	135.00	540.00
2011888 FIXATION SCHELLEMENT CHIMIQUE BACS PALAIS ROYAL	340		28/11/2011	254.08	12	63.00	191.08	21.00	84.00
2011940 TX ENFOUISSEMENT CONTENEURS ENTERRES	340		28/11/2011	12 290.98	12	3 072.00	9 218.98	1 024.00	4 096.00
2012225 TRAVAUX ENFOUISSEMENT CONTENEUR	340		09/02/2012	265 248.02	12	44 208.00	221 040.02	22 104.00	66 312.00
2012227 FRAIS ETUDE ENFOUISSEMENT CONTENEUR	340		09/02/2012	27 914.64	12		27 914.64	6 978.00	6 978.00
2012278 TRAVAUX DECHETTERIE LADHOF	340		06/03/2012	7 774.00	15	1 036.00	6 738.00	518.00	1 554.00
2012951 CREATION DECHETTERIE A HORBOURG-WIHR	340		25/10/2012	20 066.80	30	1 336.00	18 730.80	668.00	2 004.00
2013092 CREA DECHETTERIE HORBOURG-WIFR	340		09/12/2013	109 535.66	30	3 651.00	105 884.66	3 651.00	7 302.00
2014122 ETUDE CONSTRUCTION DECHETTERIE LADHOF	340		20/01/2014	80 261.63	30		80 261.63	2 675.00	2 675.00
2014124 CREATION D'UNE DECHETTERIE A HORBOURG LOGE GAR	340		21/01/2014	1 295 500.76	30		1 295 500.76	43 183.00	43 183.00
2014208 TRAVAUX DECHETTERIE ILL 3 EME ACOMPTE			23/01/2014	9 490.14	30		9 490.14	316.00	316.00
2014219 1 BAC VERRE+13 BACS PAPIER+4 BACS OM			11/02/2014	476 556.00	15		476 556.00	31 770.00	31 770.00
2014222 CRATION DECHETTERIE A HORBOURG	340		11/02/2014	64 261.98	30		64 261.98	2 142.00	2 142.00
2014506 PANNEAU EURUS 193CM			08/07/2014	1 567.69	30		1 567.69	27.00	27.00
2015113 CREATION D'UN DECHETTERIE RUE DU LADHOF COLMAR	340		30/01/2015	1 250 897.93	15		1 250 897.93		
2015116 PRESTATION SPS (contrôles respect des consigne			30/01/2015	360.00	30		360.00		
2015119 Borne LUGANO115 Ordures MénagèresCuve amovible			30/01/2015	300 807.60	15		300 807.60		
2015123 CREATION D'UNE DECHETTERIE A HORBOURG-WIHR	340		04/02/2015	390 395.67	30		390 395.67		
2015178 OM14042903P ACQUISITION DE BADGES DECHETTERIE			13/04/2015	85 112.64	10		85 112.64		
2015228 INSTALLATION ESTRAD EN ALU REF. 92008			09/12/2015	3 076.80	15		3 076.80		
68 TRX IMPLANT. CONTENEURS ENTERR. RUE DES ECOLES	340		01/01/2002	8 012.36	20	4 803.10	3 209.26	400.00	5 203.10
69 TRX IMPLANT. CONTENEURS ENTERR. RUE DE L'OURS	340		01/01/2002	8 012.36	20	4 803.10	3 209.26	400.00	5 203.10
70 TRX IMPLANAT. CONTENEURS ENTERR. RUE SCHLUMBER	340		01/01/2002	8 012.36	20	4 803.10	3 209.26	400.00	5 203.10
<b>TOTAL</b>				<b>5 020 148.54</b>		<b>297 493.30</b>	<b>4 722 655.24</b>	<b>167 620.35</b>	<b>465 113.65</b>

## II - INSTALLATIONS TECHNIQUES, MATERIELS ET OUTILLAGES EN COURS D'AMORTISSEMENT

### Critères de sélection :

Toutes les immobilisations

Le budget : BUDGET GESTION DES DECHETS CA

Exercice : 2015

Désignation du bien	Année d'acq.	Valeur d'acquisition	Cumul des amortissements antérieurs	Valeur comptable nette au 1/1/N	Amortissements de l'exercice	
062	DEPLACEMENT CABLE ECLAIRAGE PUBLIC AV MARNE	2001	368.03	236.40	131.63	18.00
063	DEPLACEMENT CANDELABRE PL. JEANNE D'ARC	2001	1 040.75	676.24	364.51	52.00
2008501	RAMPE ACIER GALVA REGLABLEPOUR COLLECTE DE DECHETS	2008	1 065.64	426.00	639.64	71.00
2008553	MISE EN PLACE D'UN PORTAIL ET D'UNE BARRIERE	2008	5 980.00	2 388.00	3 592.00	398.00
2008555	40 TOTEMS SIGNALIQUES CONTENEURS ENTERRES	2008	7 654.40	4 590.00	3 064.40	765.00
2008563	TOTEM SIGNALIETIQUE TYPE ELIPSO MEDIUM LIGNE WESTDI	2008	3 803.28	2 280.00	1 523.28	380.00
2008564	Marquage des totems Elipso Médium West	2008	454.48	270.00	184.48	45.00
2009200	ACHAT PLATINES ACIER POUR TOTEMS WINTZENHEIM	2009	416.21	205.00	211.21	41.00
2009201	Totem signalétique	2009	765.44	380.00	385.44	76.00
2009404	FOURNITURE DE TOTEM GALBE DE 500X2000 MM	2009	2 646.69	1 100.00	1 546.69	220.00
2009437	TRAVAUX D'ENFOUISSEMENT DE CONTENEURS	2009	10 510.56	4 375.00	6 135.56	875.00
2009438	ACHAT EN RECIPIENTS DE COLLECTE	2009	885.15	708.00	177.15	177.15
2009497	ENFOUISSEMENT DE CONTENEURS DE COLLECTE	2009	2 224.56	925.00	1 299.56	185.00
2009902	PUBLICATION, ETUDE OPTIMISATION GESTION DECHETS	2009	321.48	160.00	161.48	32.00
2009957	TRAVAUX D'ENFOUISSEMENT	2009	120 524.93	50 215.00	70 309.93	10 043.00
2010128	3EME ACPTE-RECIPIENT COLLECTE	2010	1 545.23	1 236.00	309.23	309.23
2010129	4EME ACOMPTE-RECIPIENT DE COLLECTE	2010	1 829.88	1 460.00	369.88	369.88
2010149	11 FOURREAUX+11 TOTEMS/CONTENEURS ENTERRES	2010	1 307.88	432.00	875.88	108.00
2010214	CREATION DECHETTERIE HORBOURG	2010	1 716.26	114.00	1 602.26	57.00
2010215	REPLACEMENT COMPACTEUR+BENNE DECHETTERIE EUROPE	2010	41 970.03	20 984.00	20 986.03	5 246.00
2010217	ANALYSE ENFOUISSEMENT CONTENEURS DE COLLECTE	2010	861.12	284.00	577.12	71.00
2010218	38 CONTENEURS ROULANTS 4 ROUES GALVANISES 1100L	2010	19 542.64	15 632.00	3 910.64	3 910.64
2010345	4 TOTEMS 2000X500	2010	3 528.92	1 408.00	2 120.92	352.00
2010351	40 POUBELLES 1100 I PEHD	2010	9 472.32	7 576.00	1 896.32	1 896.32
2010516	1.ARMOIRE A RIDEAUX BUREAU ESPACES ADMINISTRATIFS	2010	356.98	140.00	216.98	35.00
2010572	REALISATION DECHETTERIE INTERCOM. HORBOURG	2010	6 471.32	860.00	5 611.32	215.00
2010573	ETUDE FAISABILITE CREATION DECHETTERIE HORBOURG	2010	3 235.66	428.00	2 807.66	107.00
2010574	ETUDE FAISABILITE CREATION DECHETTERIE HORBOURG	2010	3 298.09	436.00	2 862.09	109.00
2010773	ACQUISITION D'UN DEFIBRILLATEUR GESTION/DECHETS	2010	1 901.64	948.00	953.64	237.00
2010862	DEVOIEMENT CABLE TELEPHONE RUE SOIE	2010	428.10	84.00	344.10	21.00
2011206	DEVOIEMENT RESEAU ELECTRIQUE RUE D'HERRLISHEIM 201	2011	6 051.76	1 512.00	4 539.76	504.00
2011207	DEVOIEMENT RESEAU ELECTRIQUE PLACE CATHEDRALE 2010	2011	6 998.04	1 749.00	5 249.04	583.00
2011209	DEVOIEMENT RESEAU TELEPHONIQUE HIRN 2010	2011	3 380.89	843.00	2 537.89	281.00
2011396	FEUX TRICOLORES ILL	2011	11 033.10	3 309.00	7 724.10	1 103.00
2011398	PANNEAU " FEUX TRICOLE" DECHETTERIE ILL	2011	509.50	150.00	359.50	50.00
2011942	SYSTEME D'INSONORISATION BAC VERRE INGERSHEIM	2011	1 024.97	612.00	412.97	204.00
2012881	INSTTAL FEUX MOBILES SIGNAL DECHETTERIE ILL	2012	7 195.14	2 878.00	4 317.14	1 439.00
2013115	TRAVAUX D ENFOUISSEMENT 2013	2013	5 177.57	431.00	4 746.57	431.00
2013270	PRISES UTP ALGECO	2013	4 033.42	268.00	3 765.42	268.00
2014217	30 POUBELLES DE 660 LITRES ANTHRACITES	2014	14 814.00	0.00	14 814.00	274.00
2014259	200 POUBELLES DE 120 LITRES BRUN POUR BIODECHETS	2014	113 448.00	0.00	113 448.00	7 563.00
2014281	MISE EN PLACE DE PIEZOMETRES DECHET LADHOF	2014	1 159 827.65	0.00	1 159 827.65	76 753.00
2014515	TVX PLATRERIE CELLULE ACCUEIL	2014	18 186.35	0.00	18 186.35	1 212.00
2014516	CHANTIER : SORTIE DES VEHICULES DECHET. EUROPEREPR	2014	2 184.00	0.00	2 184.00	146.00
2015112	INSTALLATION D'UN SERVEUR DE COMMUNICATION	2015	323 063.15	0.00	323 063.15	0.00
2015114	TRAVAUX D'ENFOUISSEMENT	2015	357 690.93	0.00	357 690.93	0.00
2015161	150 POUBELLES BIO DECHETS POLYETHYLENE BRUN 240	2015	233 244.00	0.00	233 244.00	0.00
2015169	2 COMMANDESDES PORTAILS - HORS MARCHE	2015	600.00	0.00	600.00	0.00
2015503	AMENAGEMENT DECHET. LADHOF	2015	30 369.17	0.00	30 369.17	0.00
TOTAL			2 554 959.31	132 708.64	2 422 250.67	117 233.22

### III - AUTRES IMMOBILISATIONS CORPORELLES

#### Critères de sélection :

Toutes les immobilisations

Le budget : BUDGET GESTION DES DECHETS CA

Exercice : 2015

Désignation du bien	Année d'acq.	Valeur d'acquisition	Cumul des amortissements antérieurs	Valeur comptable nette au 1/1/N	Amortissements de l'exercice	
061	IMPLANTATION CONTENEUR PLACE JEANNE D'ARC	2000	20 762.84	14 532.98	6 229.86	1 038.00
064	IMPLANTATION CONTENEUR	2001	31 041.63	20 176.48	10 865.15	1 552.00
065	PEINTURES AU SOL	2001	878.90	564.70	314.20	43.00
2005-2154-01	AIRES GRILLAGEES POUR RECUP VIEUX PAPIERS	2007	8 803.16	5 274.00	3 529.16	586.00
2005-Conteneur-2154	Conteneur huile pour déchetterie Europe	2007	7 276.46	4 365.20	2 911.26	485.00
2005-Mat01-2154	Poste à souder MIG/MAG	2007	5 005.26	4 508.06	497.20	497.20
2005-Mat02-2154	PREFORATEUR BURINEUR TE 35C23	2007	1 052.48	945.50	106.98	106.98
2005-Trx-DECHET-2128	Travaux déchetterie Europe	2007	8 107.68	4 868.02	3 239.66	541.00
2006-2125-02	Installation de portique tournant déchetterie	2007	24 625.42	13 136.69	11 488.73	1 642.00
2006-SCIE-2154	FRAISE SCIE SUR SOCLE TH-350 X	2007	4 144.14	3 312.41	831.73	414.00
2006-Trx-DECHET-2125	Trx gros-oeuvre déchetterie de l'ill à Horbourg	2007	4 712.24	2 512.15	2 200.09	314.00
2007164	Chassis porteur de 19 tonnes pour BOM	2007	89 879.40	52 423.00	37 456.40	7 489.00
2007165	COMPLEMENT MANDAT PENALITES DE RETARD 64 JOURS	2007	5 319.81	3 101.00	2 218.81	443.00
2007355	frais d'immatriculation du châssis 19T p/BOM	2007	800.00	462.00	338.00	66.00
2007357	ACHAT BENNES À ORDURE MÉNAGÈRE IMMAT.425 ZF 68 n°	2007	78 457.60	45 766.00	32 691.60	6 538.00
2007358	Chassis porteur de 26 tonnes	2007	95 690.94	55 818.00	39 872.94	7 974.00
2007359	Acquisition de 2 châssis porteur de 19T pour BOM	2007	83 741.60	48 846.00	34 895.60	6 978.00
2007360	Acquisition de 2 châssis porteur de 19T pour BOM	2007	83 741.60	48 846.00	34 895.60	6 978.00
2007527	FOURNITURE MONTAGE D'UNE BOM N°924 (3818 ZH 68)	2007	77 802.19	45 381.00	32 421.19	6 483.00
2007571	Fourniture et montage de 2 équipements BOM	2007	43 917.12	25 613.00	18 304.12	3 659.00
2007572	Fourniture et montage de 2 équipements BOM	2007	43 917.12	25 613.00	18 304.12	3 659.00
2008138	REPLACEMENT PORTIQUE TOURNANT DECHETTERIE EUROPE	2008	4 322.67	2 160.00	2 162.67	360.00
2008295	AVIS APPEL A CONC.ACQ.3VEH.GESTION DES DECHETS	2008	546.00	180.00	366.00	45.00
2008597	AVIS D ATTRIBUTION 2 VEHICULES GESTION DES DECHETS	2008	282.00	92.00	190.00	23.00
2008729	totems de signalétique	2008	1 913.60	1 146.00	767.60	191.00
2009000363	Achat pièces pour modification conteneurs enterrés	2009	4 425.20	1 840.00	2 585.20	368.00
2009493	FOURN. D'UNE BENNE A ORDURES	2009	208 283.40	86 780.00	121 503.40	17 356.00
2009494	FOURNITURE D'UNE BENNE A ORDURES	2009	185 439.80	77 265.00	108 174.80	15 453.00
2009495	AMENAGEMENT DU VEHICULE 528 IMMATRICULE 4834WM68	2009	3 715.40	1 545.00	2 170.40	309.00
2009621	CREATION DECHETTERIE A HORBOUG-WIHR	2009	1 716.26	285.00	1 431.26	57.00
2010144	APPEL OFFRE ENFOUISS.CONTENEURS ENTERRES	2010	440.00	144.00	296.00	36.00
2010213	ASSISTANCE TECHNIQUE A ANALYSE RISQUES DECHETTERIE	2010	4 604.60	3 680.00	924.60	924.60
2010344	APPEL OFFRES BACS ENTERRES	2010	591.50	472.00	119.50	119.50
2010346	ACQUISITION D UNE BOM - - CHASSIS	2010	88 902.91	71 120.00	17 782.91	17 782.91
2010347	ACQUISITION D UNE BOM - - CHASSIS	2010	132 794.87	106 232.00	26 562.87	26 562.87
2010515	1.ARMOIRE A RIDEAUX BUREAU ESPACES ADMINISTRATIFS	2010	356.98	140.00	216.98	35.00
2010642	BAC ROULANT PEHD	2010	1 423.24	1 136.00	287.24	287.24
2010643	BAC ROULANT	2010	8 051.47	6 440.00	1 611.47	1 611.47
2010644	600 COMPOSTEURS	2010	23 680.80	18 944.00	4 736.80	4 736.80
2010678	AVIS PUBLICATION CONTENEURS ENTERRES	2010	240.50	192.00	48.50	48.50
2010693	7 TOTEMS + 8 PLATINES	2010	1 224.82	488.00	736.82	122.00
2010694	20 PANNEAUX + 11 VITRINES	2010	4 258.90	1 700.00	2 558.90	425.00
2010864	12 BACS PAPIERS + 9 BACS VERRE SIMPLE CROCHET	2010	121 202.64	96 960.00	24 242.64	24 242.64
2011044	COMPACTEUR BERGMANN DECHETTERIE	2011	107 101.80	26 775.00	80 326.80	8 925.00
20111050	ENFOUISSEMENT BACS ENTERRES	2011	396.00	99.00	297.00	33.00
2011200	35 BACS ENTERRES	2011	203 463.52	122 076.00	81 387.52	40 692.00
2011203	500 POUELLES 80L PEHD	2011	10 166.00	6 099.00	4 067.00	2 033.00
2011204	40 POUBELLES 1100L PEHD	2011	9 472.32	5 682.00	3 790.32	1 894.00
2011208	COFFRE DE SECURITE 39.4X49.4X31 CM	2011	274.60	81.00	193.60	27.00
2011240	ARMOIRE A RIDEAUX	2011	356.98	105.00	251.98	35.00
2011337	APPEL OFFRES COMPACTEUR	2011	709.50	423.00	286.50	141.00
201134	APPAREIL PHOTO NUMERIQUE	2011	222.80	66.00	156.80	22.00
2011342	20 BACS ENTERRES OM	2011	127 254.40	76 350.00	50 904.40	25 450.00
2011343	14 BACS ENTERRES PAPIER/PLASTIQUES	2011	90 752.48	54 450.00	36 302.48	18 150.00
2011344	10 BACS ENTERRES VERRS	2011	61 115.60	36 669.00	24 446.60	12 223.00
2011345	ENFOUISSEMENT BACS ENTERRES	2011	55 248.35	13 812.00	41 436.35	4 604.00
2011346	BASCULEURS ECO DELTA	2011	71 784.11	17 946.00	53 838.11	5 982.00
2011347	60 POUBELLES 1100 L PEHD VERT	2011	14 208.48	8 523.00	5 685.48	2 841.00
2011348	20 POUBELLES 1100 L PEHD BLEU	2011	5 740.80	3 444.00	2 296.80	1 148.00
2011520	INSTALLATION PORTIQUE LADHOF	2011	4 662.37	930.00	3 732.37	310.00
2011522	ENFOUISSEMENT BACS 2011	2011	13 571.67	3 390.00	10 181.67	1 130.00
2011523	CONTENEURS MARITIME	2011	14 423.76	8 652.00	5 771.76	2 884.00
2011525	100 PB 240L OM SIEOMECC	2011	2 846.48	1 707.00	1 139.48	569.00
2011526	400 PB 240L OM CAC	2011	11 385.92	6 831.00	4 554.92	2 277.00
2011565	ETUDE OPTIMISATION GESTION DES DECHETS MENAGERS	2011	17 940.00	5 382.00	12 558.00	1 794.00
2011566	POUBELLES BIODECHETS 80 LITRES	2011	84 634.70	50 778.00	33 856.70	16 926.00
2011590	PUCES POUR BOM	2011	5 202.60	1 560.00	3 642.60	520.00
2011739	CAGE METALLIQUE POUR COMPACTEUR	2011	12 958.66	3 237.00	9 721.66	1 079.00
2011743	500 POUBELLES DE 120L OM CAC	2011	10 166.00	6 099.00	4 067.00	2 033.00

### III - AUTRES IMMOBILISATIONS CORPORELLES

Désignation du bien	Année d'acq.	Valeur d'acquisition	Cumul des amortissements antérieurs	Valeur comptable nette au 1/1/N	Amortissements de l'exercice
2011744	100 POUBELLES DE 120L	2 033.20	1 218.00	815.20	406.00
2011745	PASSERELLE DECHETTERIE EUROPE	4 724.20	942.00	3 782.20	314.00
2011882	TX ENFOUISSEMENT TURCKHEIM-INGERSHEIM-COLMAR	47 568.61	11 892.00	35 676.61	3 964.00
2011887	BACS VERRE ET PAPIER ENTERRES	218 258.04	130 953.00	87 305.04	43 651.00
2011941	CONTENEURS ENTERRES	19 327.36	11 595.00	7 732.36	3 865.00
2011943	1 BOM 26 TONNES CHASSIS ECONIC 20M 3	238 681.37	59 670.00	179 011.37	19 890.00
20121000	APPEL OFFRE POUBELLES 2012	900.00	360.00	540.00	180.00
2012231	CONTENEURS ENTERRES OP CONTENEURS	694 133.29	277 652.00	416 481.29	138 826.00
2012236	ACHAT POUBELLE OP RECIPIENTS	91 835.91	36 734.00	55 101.91	18 367.00
2012277	DELIVRANCE DE FICHIERS LOCAUX PROFESSIONNELS	727.04	484.00	243.04	243.04
2012654	DIVERS TRX D'ENFOUISSEMENT	1 800.00	300.00	1 500.00	150.00
2012809	TABLETTE SAMSUNG GALAXY TAB II - 10,1" 16 Go - Wi	778.00	518.00	260.00	260.00
2012810	PROG2011:BOM ECONIC 26 TONNES	136 264.14	22 710.00	113 554.14	11 355.00
2012811	PROG2011:BOM ECONIC 26 TONNES	95 382.69	15 896.00	79 486.69	7 948.00
2012864	ACHAT D'UN CAMION GRUE + BENNE PREMIUM LANDER	261 234.34	43 538.00	217 696.34	21 769.00
2012995	DIVERS ACQUISITION MATERIEL INDUSTRIEL	8 365.06	1 672.00	6 693.06	836.00
2013063	BACS ENTERRES	431 542.35	28 769.00	402 773.35	28 769.00
2013084	ACHAT VW CADDY VAN GNV	17 738.36	1 478.00	16 260.36	1 478.00
2013086	19 CAMIONS: LICENSE +LIAISON + 1 LICENCE MALETTE	9 242.68	3 080.00	6 162.68	3 080.00
2013098	ETUDE REGELEMENTATION PROJET DECHETTERIE LADHOF	2 685.02	537.00	2 148.02	537.00
2013208	DIVERS MATERIELS INFORMATIQUES	2 233.38	744.00	1 489.38	744.00
2013209	TOUTE OPERATION RECIPIENTS 2013	104 799.67	13 099.00	91 700.67	13 099.00
2013210	ETUDE-DIAGNOSTIC PROJET DECHETTERIE HORBOURG-WIHR	2 435.06	81.00	2 354.06	81.00
2013243	DIVERS MATERIELS ET EQUIPEMENT OM	35 948.20	17 974.00	17 974.20	17 974.20
2013271	FOURNITURE POUBELLES ET D AUTRES MATERIELS INDUS	185 770.85	23 221.00	162 549.85	23 221.00
2013313	ACQUISITION BENNE CHASSIS ECONIC 2633	235 097.47	19 591.00	215 506.47	19 591.00
2013448	ALGECO BUREAU DISTRI BIO	15 824.71	1 582.00	14 242.71	1 582.00
2014100	ACHAT DE 2 BENNES A ORDURES 26T - PROGRAMME 2013SE	488 284.08	0.00	488 284.08	20 345.00
2014125	200 POUBELLES EQUIPEES D'AXES DE ROUES	92 751.21	0.00	92 751.21	11 594.00
2014260	ACHAT IVECO DAILY 3.5T SELON DEVIS N°34180779	34 611.82	0.00	34 611.82	6 922.00
2014261	HAYON ELEVATEUR SUR PORTEUR IVECO DAILY SELON DEVI	51 054.06	0.00	51 054.06	4 255.00
2014282	Acquisition d'une licence ORTEC RW	23 920.00	0.00	23 920.00	7 973.00
2014283	Préparation, installation et gestion projet.Format	6 919.46	0.00	6 919.46	2 306.00
2014289	GERBEUR ELECTRIQUE MANITOU DE TYPE MANILEC ES 412	35 352.00	0.00	35 352.00	4 419.00
2014520	ACQUISITION D'UN BUNGALOW DE STOCKAGEMODELE WH210	4 098.00	0.00	4 098.00	2 049.00
2015117	MODULE DROIT DEBOUT DEPART L1600 P950	3 888.23	0.00	3 888.23	0.00
2015118	ACHAT D'UN COMPACTEUR MOBILE POUR LA DECHETTERIE D	290 589.73	0.00	290 589.73	0.00
2015144	DIVERS CONTENEURS ROULANTS-BAC-POUBELLES	85 536.96	0.00	85 536.96	0.00
2015162	ACQUISITION BORNES BIO DECHETS INOX	31 119.54	0.00	31 119.54	0.00
2015204	ACQUISITION BENNE A ORDURE 26T PROGRAMME 2014SELON	254 745.77	0.00	254 745.77	0.00
TOTAL		6 722 356.91	2 092 462.19	4 629 894.72	764 347.95

<b>IV – ANNEXES / CA 2015 / GESTION DES DECHETS</b>	<b>IV</b>
<b>AUTRES ELEMENTS D'INFORMATIONS – ETAT DU PERSONNEL AU 31/12/2015</b>	<b>C1.1</b>

**C1.1 – ETAT DU PERSONNEL AU 31/12/2015**

GRADES OU EMPLOIS (1)	CATEGORIES (2)	EMPLOIS BUDGETAIRES (3)			EFFECTIFS POURVUS SUR EMPLOIS BUDGETAIRES EN ETPT (4)		
		EMPLOIS PERMANENTS À TEMPS COMPLET	EMPLOIS PERMANENTS À TEMPS NON COMPLET	TOTAL	AGENTS TITULAIRES	AGENTS NON TITULAIRES	TOTAL
<b>EMPLOIS FONCTIONNELS (a)</b>							
Directeur général des services							
Directeur général adjoint des services							
Directeur général des services techniques							
Emplois créés au titre de l'article 6-1 de la loi n° 84-53							
<b>FILIERE ADMINISTRATIVE (b)</b>							
Adjoint administratif de 1ère classe	C	1		1	0,8		0,8
Adjoint administratif de 2ème classe	C	1		1	1		1
<b>FILIERE TECHNIQUE (c)</b>							
Ingénieur principal	A						
Ingénieur	A						
Technicien	B						
Technicien principal de 1ère classe	B						
Technicien principal de 2ème classe	B						
Agent de maîtrise principal	C	2		2	2		2
Agent de maîtrise	C	1		1	1		1
Adjoint technique principal de 1ère classe	C	15		15	15		15
Adjoint technique principal de 2ème classe	C	13		13	13		13
Adjoint technique de 1ère classe	C	3		3	3		3
Adjoint technique de 2ème classe	C	19		19	19		19
<b>FILIERE SOCIALE (d)</b>							
[...]							
<b>FILIERE MEDICO-SOCIALE(e)</b>							
[...]							
<b>FILIERE MEDICO-TECHNIQUE (f)</b>							
[...]							
<b>FILIERE SPORTIVE (g)</b>							
[...]							
<b>FILIERE CULTURELLE (h)</b>							

GRADES OU EMPLOIS (1)	CATEGORIES (2)	EMPLOIS BUDGETAIRES (3)			EFFECTIFS POURVUS SUR EMPLOIS BUDGETAIRES EN ETPT (4)		
		EMPLOIS PERMANENTS À TEMPS COMPLET	EMPLOIS PERMANENTS À TEMPS NON COMPLET	TOTAL	AGENTS TITULAIRES	AGENTS NON TITULAIRES	TOTAL
[...]							
<b>FILIERE ANIMATION (i)</b>							
[...]							
<b>FILIERE POLICE (j)</b>							
[...]							
<b>EMPLOIS NON CITES (k) (5)</b>							
[...]							
<b>TOTAL GENERAL (b + c + d + e + f + g + h + i + j + k)</b>		55	0	55	54,8	0	54,8

(1) Les grades ou emplois sont désignés conformément à la circulaire n° NOR : INTB9500102C du 23 mars 1995. Les emplois fonctionnels sont également comptabilisés dans leur filière d'origine.

(2) Catégories : A, B ou C.

(3) Emplois budgétaires créés par l'assemblée délibérante. Les emplois permanents à temps complet sont comptabilisés pour une unité, les emplois à temps non complet sont comptabilisés à hauteur de la quotité de travail prévue par la délibération créant l'emploi.

(4) Equivalent temps plein annuel travaillé (ETPT). Le décompte est proportionnel à l'activité des agents, mesurée par leur quotité de temps de travail et par leur période d'activité sur l'année :

ETPT = Effectifs physiques \* quotité de temps de travail \* période d'activité dans l'année

Exemple : un agent à temps plein (quotité de travail = 100 %) présent toute l'année correspond à 1 ETPT ; un agent à temps partiel, à 80% (quotité de travail = 80 %) présent toute l'année correspond à 0,8 ETPT, un agent à temps partiel, à 80% (quotité de travail = 80 %) présent la moitié de l'année (ex : CDD de 6 mois, recrutement à mi-année) correspond à 0,4 ETPT (0,8 \* 6/12).

(5) Par exemple : emplois dont les missions ne correspondent pas à un cadre d'emploi existant, "emplois spécifiques" régis par l'article 139 ter de la loi n° 84-53 du 26 janvier 1984 etc.

<b>IV – ANNEXES / CA 2015 / GESTION DES DECHETS</b>	<b>IV</b>
<b>AUTRES ELEMENTS D'INFORMATIONS – ETAT DU PERSONNEL AU 31/12/2015</b>	<b>C1</b>

**C1 – ETAT DU PERSONNEL AU 31/12/2015 (suite)**

AGENTS NON TITULAIRES EN FONCTION AU 31/12/2015	CATEGORIES (1)	SECTEUR (2)	REMUNERATION (3)		CONTRAT	
			Indice brut (8)	Euros (brut)	Fondement du contrat (4)	Nature du contrat (5)
<b>Agents occupant un emploi permanent (6)</b>						
<b>Agents occupant un emploi non permanent (7)</b>						
Technicien principal de 2ème classe	B	Tech	350		3a	CDD
Technicien	B	Tech	374		3-a	CDD
Emploi d'avenir		Tech		1 457,55	Emploi d'avenir	CDD
Emploi d'avenir		Tech		1 457,55	Emploi d'avenir	CDD
Emploi d'avenir		Tech		1 457,55	Emploi d'avenir	CDD
<b>TOTAL GENERAL</b>				<b>4 372,65</b>		

(1) CATEGORIES: A, B et C.

(2) SECTEUR ADM : Administratif.

TECH : Technique.

URB : Urbanisme (dont aménagement urbain).

S : Social.

MS : Médico-social.

MT : Médico-technique.

SP : Sportif.

CULT : Culturel.

ANIM : Animation.

PM : Police.

OTR : Missions non rattachables à une filière.

(3) REMUNERATION : Référence à un indice brut (indiquer le niveau de l'indice brut) de la fonction publique ou en euros annuels bruts (indiquer l'ensemble des éléments de la rémunération brute annuelle).

(4) CONTRAT : Motif du contrat (loi du 26 janvier 1984 modifiée) :

3-a° : article 3, 1er alinéa : accroissement temporaire d'activité.

3-b : article 3, 2ème alinéa : accroissement saisonnier d'activité.

3-1 : remplacement d'un fonctionnaire autorisé à servir à temps partiel ou indisponible (maladie, maternité...).

3-2 : vacance temporaire d'un emploi.

3-3-1° : absence de cadre d'emplois de fonctionnaires susceptibles d'assurer les fonctions correspondantes.

3-3-2° : emplois du niveau de la catégorie A lorsque les besoins des services ou la nature des fonctions le justifient.

3-3-3° : emplois de secrétaire de mairie des communes de moins de 1 000 habitants et de secrétaire des groupements composés de communes dont la population moyenne est inférieure à ce seuil.

3-3-4° : emplois à temps non complet des communes de moins de 1 000 habitants et des groupements composés de communes dont la population moyenne est inférieure à ce seuil, lorsque la quotité de temps de travail est inférieure à 50 %.

3-3-5° : emplois des communes de moins de 2 000 habitants et des groupements de communes de moins de 10 000 habitants dont la création ou la suppression dépend de la décision d'une autorité qui s'impose à la collectivité ou à l'établissement en matière de création, de changement de périmètre ou de suppression d'un service public.

3-4 : article 21 de la loi n° 2012-347 : contrat à durée indéterminée obligatoirement proposée à un agent contractuel.

38 : article 38 travailleurs handicapés catégorie C.

47 : article 47 recrutements directs sur emplois fonctionnels.

110 : article 110 collaborateurs de groupes de cabinets.

110-1 : collaborateurs de groupes d'élus.

A : autres (préciser).

(5) Indiquer si l'agent contractuel est titulaire d'un contrat à durée déterminée (CDD) ou d'un contrat à durée indéterminée (CDI). Les contrats particuliers devront être labellisés « A / autres » et feront l'objet d'une précision (ex : « contrats aidés »).

(6) Occupent un emploi permanent de la fonction publique territoriale, les agents non titulaires recrutés sur le fondement des articles 3-1, 3-2, 3-3, 38 et 47 de la loi n° 84-53 du 26 janvier 1984, ainsi que les agents qui sont titulaires d'un contrat à durée indéterminée pris sur le fondement de l'article 21 de la loi n° 2012-347.

(7) Occupent un emploi non permanent de la fonction publique territoriale, les agents non titulaires recrutés sur le fondement des articles 3, 110 et 110-1.

(8) Si un contrat fixe comme référence de rémunération un traitement hors échelle, il convient de mentionner le chevron conformément à l'article 6 décret 85-1148 du 20 octobre 1985.





REPUBLIQUE FRANCAISE

246800726

COLMAR AGGLOMERATION

POSTE COMPTABLE DE TRESORERIE PRINCIPALE MUNICIPALE COLMAR

SERVICE PUBLIC LOCAL  
COMMUNE  
dont la population est de 3500 habitants et plus

M43

**COMPTE ADMINISTRATIF**

BUDGET TRANSP. URBAIN CA

ANNEE 2015

<b>I - INFORMATIONS GENERALES</b>	<b>I</b>
<b>MODALITES DE VOTE DU BUDGET</b>	

- I - L'Assemblée délibérante a voté le présent budget par nature :
- au niveau du chapitre pour la section d'exploitation (1).
  - au niveau du chapitre pour la section d'investissement (1).
  - sans les chapitres "opérations d'équipement" de l'état III-B-3 (2)

La liste des articles spécialisés sur lesquels l'ordonnateur ne peut procéder à des virements d'article à article est la suivante :

.....

II - En l'absence de mention au paragraphe I ci - dessus, le budget est réputé voté par chapitre et, en section d'investissement, sans chapitre de dépense "opération d'équipement".

- III - Les provisions sont (2) :
- semi - budgétaires (pas d'inscription en recettes de la section d'investissement)

(1) A compléter par "du chapitre" ou "de l'article".  
 (2) Rayer la mention inutile

<b>II - PRESENTATION GENERALE DU COMPTE ADMINISTRATIF</b>	<b>II</b>
<b>VUE D'ENSEMBLE</b>	<b>A1</b>

## EXECUTION DU BUDGET

		DEPENSES	RECETTES	SOLDE D'EXECUTION
REALISATIONS DE L'EXERCICE (mandats et titres)	Section d'exploitation	a 7 029 305.70	g 7 590 200.83	560 895.13
	Section d'investissement	b 701 857.23	h 817 839.72	115 982.49

+ +

REPORTS DE L'EXERCICE N-1	Report en section d'exploitation (002)	c (si déficit)	i 1 446 486.86 (si excédent)
	Report en section d'investissement (001)	d (si déficit)	j 1 069 932.91 (si excédent)

= =

		DEPENSES	RECETTES	SOLDE D'EXECUTION
TOTAL (réalisations + reports)		7 731 162.93 =a+b+c+d	10 924 460.32 =g+h+i+j	3 193 297.39

RESTES A REALISER A REPORTER EN N+1	Section d'exploitation	e	k
	Section d'investissement	f 402 759.40	l 118 290.77
	TOTAL des restes à réaliser à reporter en N+1	=e+f 402 759.40	=k+l 118 290.77

		DEPENSES	RECETTES	SOLDE D'EXECUTION
RESULTAT CUMULE	Section d'exploitation	7 029 305.70 =a+c+e	9 036 687.69 =g+i+k	2 007 381.99
	Section d'investissement	1 104 616.63 =b+d+f	2 006 063.40 =h+j+l	901 446.77
	TOTAL CUMULE	8 133 922.33 =a+b+c+d+e+f	11 042 751.09 =g+h+i+j+k+l	2 908 828.76

## DETAIL DES RESTES A REALISER

Chap/Art.	Libellé	Dépenses engagées non mandatées	Titres restant à émettre
	SECTION D'INVESTISSEMENT	402 759.40	118 290.77
10	DOTATIONS,FONDS DIVERS ET RESERVES		118 290.77
20	IMMOBILISATIONS INCORPORELLES	34 800.00	
21	IMMOBILISATIONS CORPORELLES	367 959.40	

<b>II - PRESENTATION GENERALE DU COMPTE ADMINISTRATIF</b>	<b>II</b>
<b>SECTION D'EXPLOITATION - CHAPITRES</b>	<b>A2</b>

## DEPENSES D'EXPLOITATION

Chap.	Libellé	Crédits ouverts (BP+DM+RAR N-1)	Mandats émis	Charges rattachées	Restes à réaliser	Crédits annulés
011	CHARGES A CARACTERE GENERAL	6 328 900.00	5 875 071.64	69 384.00		384 444.36
012	CHARGES DE PERSONNEL ET FRAIS ASSIMILES	167 500.00	157 299.08			10 200.92
014	ATTENUATIONS DE PRODUITS	100 000.00	85 120.80			14 879.20
65	AUTRES CHARGES DE GESTION COURANTE	329 200.00	117.20			329 082.80
<b>Total des dépenses de gestion courante</b>		<b>6 925 600.00</b>	<b>6 117 608.72</b>	<b>69 384.00</b>		<b>738 607.28</b>
66	CHARGES FINANCIERES					
67	CHARGES EXCEPTIONNELLES	30 000.00	22 973.26	1 500.00		5 526.74
022	DEPENSES IMPREVUES					
<b>Total des dépenses réelles d'exploitation</b>		<b>6 955 600.00</b>	<b>6 140 581.98</b>	<b>70 884.00</b>		<b>744 134.02</b>
023	<b>VIREMENT A LA SECTION D'INVESTISSEMENT</b>	<b>1 852 986.86</b>				
042	<b>OPE.D'ORDRE DE TRANSFERTS ENTRE SECTIONS</b>	<b>823 200.00</b>	<b>817 839.72</b>			<b>5 360.28</b>
<b>Total des dépenses d'ordre d'exploitation</b>		<b>2 676 186.86</b>	<b>817 839.72</b>			<b>1 858 347.14</b>
<b>TOTAL</b>		<b>9 631 786.86</b>	<b>6 958 421.70</b>	<b>70 884.00</b>		<b>2 602 481.16</b>
Pour information D 002 Déficit d'exploitation reporté de N-1						

## RECETTES D'EXPLOITATION

Chap.	Libellé	Crédits ouverts (BP+DM+RAR N-1)	Titres émis	Produits rattachés	Restes à réaliser	Crédits annulés
013	ATTENUATIONS DE CHARGES	2 400.00	2 061.00			339.00
70	VENTES DE PRODUITS FABRIQUES,SERVICES,MARCHANDISES	663 500.00	123 485.50	19 000.00		521 014.50
73	PRODUITS ISSUS DE LA FISCALITE	6 500 000.00	6 764 428.41			-264 428.41
74	SUBVENTIONS D'EXPLOITATION	357 000.00	319 465.88			37 534.12
75	AUTRES PRODUITS DE GESTION COURANTE	647 000.00	346 440.04			300 559.96
<b>Total des recettes de gestion courante</b>		<b>8 169 900.00</b>	<b>7 555 880.83</b>	<b>19 000.00</b>		<b>595 019.17</b>
77	PRODUITS EXCEPTIONNELS					
<b>Total des recettes réelles d'exploitation</b>		<b>8 169 900.00</b>	<b>7 555 880.83</b>	<b>19 000.00</b>		<b>595 019.17</b>
042	<b>OPE.D'ORDRE DE TRANSFERTS ENTRE SECTIONS</b>	<b>15 400.00</b>	<b>15 320.00</b>			<b>80.00</b>
<b>Total des recettes d'ordre d'exploitation</b>		<b>15 400.00</b>	<b>15 320.00</b>			<b>80.00</b>
<b>TOTAL</b>		<b>8 185 300.00</b>	<b>7 571 200.83</b>	<b>19 000.00</b>		<b>595 099.17</b>
Pour information R 002 Excédent d'exploitation reporté de N-1		1 446 486.86				

<b>II - PRESENTATION GENERALE DU COMPTE ADMINISTRATIF</b>	<b>II</b>
<b>SECTION D'INVESTISSEMENT - CHAPITRES</b>	<b>A3</b>

## DEPENSES D'INVESTISSEMENT

Chap.	Libellé	Crédits ouverts (BP+DM+RAR N-1)	Mandats émis	Restes à réaliser	Crédits annulés
20	IMMOBILISATIONS INCORPORELLES	90 639.01	679.37	34 800.00	55 159.64
21	IMMOBILISATIONS CORPORELLES	4 178 371.53	685 857.86	367 959.40	3 124 554.27
	Total des opérations d'équipement				
	<b>Total des dépenses d'équipement</b>	<b>4 269 010.54</b>	<b>686 537.23</b>	<b>402 759.40</b>	<b>3 179 713.91</b>
16	EMPRUNTS ET DETTES ASSIMILEES				
	<b>Total des dépenses financières</b>				
4581	Total des opérations pour compte de tiers				
	<b>Total des dépenses réelles d'investissement</b>	<b>4 269 010.54</b>	<b>686 537.23</b>	<b>402 759.40</b>	<b>3 179 713.91</b>
040	OPE.D'ORDRE DE TRANSFERTS ENTRE SECTIONS	15 400.00	15 320.00		80.00
041	OPERATIONS PATRIMONIALES	23 378.93			23 378.93
	<b>Total des dépenses d'ordre d'investissement</b>	<b>38 778.93</b>	<b>15 320.00</b>		<b>23 458.93</b>
	<b>TOTAL</b>	<b>4 307 789.47</b>	<b>701 857.23</b>	<b>402 759.40</b>	<b>3 203 172.84</b>
	Pour information				
	D 001 Solde d'exécution négatif reporté de N-1				

## RECETTES D'INVESTISSEMENT

Chap.	Libellé	Crédits ouverts (BP+DM+RAR N-1)	Titres émis	Restes à réaliser	Crédits annulés
13	SUBVENTIONS D'INVESTISSEMENT RECUES	420 000.00			420 000.00
16	EMPRUNTS ET DETTES ASSIMILEES (hors 165)				
	<b>Total des recettes d'équipement</b>	<b>420 000.00</b>			<b>420 000.00</b>
10	DOTATIONS,FONDS DIVERS ET RESERVES	118 290.77		118 290.77	
106	Reserves				
	<b>Total des recettes financières</b>	<b>118 290.77</b>		<b>118 290.77</b>	
4582	Total des opérations pour compte de tiers				
	<b>Total des recettes réelles d'investissement</b>	<b>538 290.77</b>		<b>118 290.77</b>	<b>420 000.00</b>
021	Virement de la section d'exploitation	1 852 986.86			
040	OPE.D'ORDRE DE TRANSFERTS ENTRE SECTIONS	823 200.00	817 839.72		5 360.28
041	OPERATIONS PATRIMONIALES	23 378.93			23 378.93
	<b>Total des recettes d'ordre d'investissement</b>	<b>2 699 565.79</b>	<b>817 839.72</b>		<b>1 881 726.07</b>
	<b>TOTAL</b>	<b>3 237 856.56</b>	<b>817 839.72</b>	<b>118 290.77</b>	<b>2 301 726.07</b>
	Pour information				
	R 001 Solde d'exécution positif reporté de N-1	1 069 932.91			

<b>II - PRESENTATION GENERALE DU COMPTE ADMINISTRATIF</b>	<b>II</b>
<b>BALANCE GENERALE DU BUDGET</b>	<b>B1</b>

## 1 - Mandats émis (y compris sur les restes à réaliser N-1)

	EXPLOITATION	Opérations Réelles	Opérations d'ordre	TOTAL
011	CHARGES A CARACTERE GENERAL	5 944 455.64		5 944 455.64
012	CHARGES DE PERSONNEL ET FRAIS ASSIMILES	157 299.08		157 299.08
014	ATTENUATIONS DE PRODUITS	85 120.80		85 120.80
65	AUTRES CHARGES DE GESTION COURANTE	117.20		117.20
66	CHARGES FINANCIERES			
67	CHARGES EXCEPTIONNELLES	24 473.26		24 473.26
68	Dotations aux amort., aux dépréciations et prov.		817 839.72	817 839.72
	<b>Dépenses d'exploitation - Total</b>	<b>6 211 465.98</b>	<b>817 839.72</b>	<b>7 029 305.70</b>

+

<b>D 002 Déficit d'exploitation reporté de N-1</b>	
--	--

=

<b>TOTAL DES DEPENSES D'EXPLOITATION CUMULEES</b>	<b>7 029 305.70</b>
---	---------------------

	INVESTISSEMENT	Opérations Réelles	Opérations d'ordre	TOTAL
13	SUBVENTIONS D'INVESTISSEMENT RECUES		15 320.00	15 320.00
16	EMPRUNTS ET DETTES ASSIMILEES			
20	IMMOBILISATIONS INCORPORELLES (hors opérations)	679.37		679.37
21	IMMOBILISATIONS CORPORELLES (hors opérations)	685 857.86		685 857.86
	<b>Dépenses d'investissement - Total</b>	<b>686 537.23</b>	<b>15 320.00</b>	<b>701 857.23</b>

+

<b>D 001 Solde d'exécution négatif reporté de N-1</b>	
---	--

=

<b>TOTAL DES DEPENSES D'INVESTISSEMENT CUMULEES</b>	<b>701 857.23</b>
---	-------------------

<b>II - PRESENTATION GENERALE DU COMPTE ADMINISTRATIF</b>	<b>II</b>
<b>BALANCE GENERALE DU BUDGET</b>	<b>B2</b>

## 2 - Titres émis (y compris sur les restes à réaliser N-1)

	EXPLOITATION	Opérations Réelles	Opérations d'ordre	TOTAL
013	ATTENUATIONS DE CHARGES	2 061.00		2 061.00
70	VENTES DE PRODUITS FABRIQUES,SERVICES,MARCHANDISES	142 485.50		142 485.50
73	PRODUITS ISSUS DE LA FISCALITE	6 764 428.41		6 764 428.41
74	SUBVENTIONS D'EXPLOITATION	319 465.88		319 465.88
75	AUTRES PRODUITS DE GESTION COURANTE	346 440.04		346 440.04
77	PRODUITS EXCEPTIONNELS		15 320.00	15 320.00
	<b>Recettes d'exploitation - Total</b>	<b>7 574 880.83</b>	<b>15 320.00</b>	<b>7 590 200.83</b>

+

<b>R 002 Excédent d'exploitation reporté de N-1</b>	<b>1 446 486.86</b>
---	---------------------

=

<b>TOTAL DES RECETTES D'EXPLOITATION CUMULEES</b>	<b>9 036 687.69</b>
---	---------------------

	INVESTISSEMENT	Opérations Réelles	Opérations d'ordre	TOTAL
10	DOTATIONS,FONDS DIVERS ET RESERVES			
13	SUBVENTIONS D'INVESTISSEMENT RECUES			
16	EMPRUNTS ET DETTES ASSIMILEES			
20	IMMOBILISATIONS INCORPORELLES			
28	AMORTISSEMENTS DES IMMOBILISATIONS		817 839.72	817 839.72
	<b>Recettes d'investissement - Total</b>		<b>817 839.72</b>	<b>817 839.72</b>

+

<b>R 001 Solde d'exécution positif reporté de N-1</b>	<b>1 069 932.91</b>
---	---------------------

+

<b>Affectation aux comptes 106</b>	
------------------------------------	--

=

<b>TOTAL DES RECETTES D'INVESTISSEMENT CUMULEES</b>	<b>1 887 772.63</b>
---	---------------------



## SECTION D'EXPLOITATION

<b>III - VOTE DU COMPTE ADMINISTRATIF</b>	<b>III</b>
<b>SECTION D'EXPLOITATION - DETAIL DES DEPENSES</b>	<b>A1</b>

Chap./Art.	Libellé	Crédits ouverts (BP+DM+RAR N-1)	Mandats émis	Charges rattachées	Restes à réaliser	Crédits annulés
<b>011</b>	<b>CHARGES A CARACTERE GENERAL</b>	<b>6 328 900.00</b>	<b>5 875 071.64</b>	<b>69 384.00</b>		<b>384 444.36</b>
- 60 -	ACHATS ET VARIATIONS DES STOCKS					
6063	ACHATS NON STOCKES DE MATIERES & FOURNITURES					
6068	FOURNITURES D'ENTRETIEN ET DE PETIT EQUIPEMENT AUTRES MATIERES ET FOURNITURES					
- 61 -	SERVICES EXTERIEURS	6 310 180.91	5 859 686.81	69 384.00		381 110.10
6111	SOUS TRAITANCE GENERALE (REMUNERATION - DSP)	6 027 180.91	5 821 417.26	54 384.00		151 379.65
6112	SOUS TRAITANCE GENERALE (REVERSEMENT - DGD)					
6113	SOUS TRAITANCE GENERALE (TRANSP.SCOLAIRE WINTZENH)					
6114	SOUS TRAITANCE GENERALE (CONTRAT QUALITE SERVICE)	77 000.00	42 035.15			34 964.85
6115	SOUS-TRAITANCE GENERALE	24 000.00	-3 765.60	15 000.00		12 765.60
6116	SOUS-TRAITANCE GENERALE (FRAIS DE PUBLICATION)					
6132	LOCATIONS, DROITS DE PASSAGE ET SERVITUDES DIVERS					
6135	LOCATIONS IMMOBILIERES LOCATIONS MOBILIERES	182 000.00				182 000.00
614	CHARGES LOCATIVES ET DE COPROPRIETE					
6152	ENTRETIEN ET REPARATIONS SUR BIENS IMMOBILIERES					
61551	SUR BIENS MOBILIERES					
61558	MATERIEL ROULANT AUTRES BIENS MOBILIERES					
618	DIVERS					
- 62 -	AUTRES SERVICES EXTERIEURS	18 719.09	15 384.83			3 334.26
6226	REMUNERATIONS D'INTERMEDIAIRES ET HONORAIRES					
6227	HONORAIRES	9 951.00	9 594.40			356.60
6228	FRAIS D'ACTES ET DE CONTENTIEUX DIVERS					
6231	PUBLICITE, PUBLICATIONS, RELATIONS PUBLIQUES					
6236	ANNONCES ET INSERTIONS	2 671.31				2 671.31
6237	CATALOGUES ET IMPRIMES					
6238	PUBLICATIONS DIVERS					
6248	TRANSPORTS DE BIENS ET TRANSPORTS COLLECTIFS DIVERS TRANSPORTS					
6251	DEPLACEMENTS, MISSIONS ET RECEPTIONS					
6257	VOYAGES ET DEPLACEMENTS RECEPTIONS	1 547.78	1 547.78			
627	SERVICES BANCAIRES ET ASSIMILES					
6281	DIVERS - AUTRES SERVICES EXTERIEURS					
6288	CONCOURS DIVERS (COTISATIONS ...) AUTRES	4 500.00 49.00	4 194.47 48.18			305.53 0.82
- 63 -	IMPOTS, TAXES ET VERSEMENTS ASSIMILES					
63514	AUTRES IMPOTS, TAXES ET VERS. ASSIMILES (ADM IMP.)  IMPOTS DIRECTS (SAUF SUR BENEFICES) TAXES SUR LES VEHICULES DES STES					

<b>III - VOTE DU COMPTE ADMINISTRATIF</b>	<b>III</b>
<b>SECTION D'EXPLOITATION - DETAIL DES DEPENSES</b>	<b>A1</b>

Chap./Art.	Libellé	Crédits ouverts (BP+DM+RAR N-1)	Mandats émis	Charges rattachées	Restes à réaliser	Crédits annulés
<b>012</b>	<b>CHARGES DE PERSONNEL ET FRAIS ASSIMILES</b>	<b>167 500.00</b>	<b>157 299.08</b>			<b>10 200.92</b>
- 62 -	AUTRES SERVICES EXTERIEURS	45 870.37	41 004.97			4 865.40
6218	PERSONNEL EXTERIEUR AU SERVICE AUTRE PERSONNEL EXTERIEUR	45 870.37	41 004.97			4 865.40
- 63 -	IMPOTS, TAXES ET VERSEMENTS ASSIMILES	2 750.00	1 970.25			779.75
6331	IMPOTS, TAXES ET VERSEMENTS (AUTRES ORGANISMES) VERSEMENT DE TRANSPORT	450.00	409.00			41.00
6332	COTISATIONS VERSEES AU F.N.A.L.	750.00	312.00			438.00
6336	COTISATIONS CENTRE NATIONAL ET DE GESTION	1 550.00	1 249.25			300.75
6338	AUTRES IMPOTS, TAXES ET VERS. / REMUNERATIONS					
- 64 -	CHARGES DE PERSONNEL	118 879.63	114 323.86			4 555.77
6411	RENUMERATIONS DU PERSONNEL SALAIRES, APPOINTEMENTS, COMMISSIONS DE BASE	62 739.29	62 739.29			
6413	PRIMES ET GRATIFICATIONS	14 628.93	14 628.93			
6414	INDEMNITES ET AVANTAGES DIVERS	1 300.00	703.94			596.06
6415	SUPPLEMENT FAMILIAL	550.00	243.05			306.95
6451	CHARGES DE SECURITE SOCIALE ET DE PREVOYANCE COTISATIONS A L' U.R.S.S.A.F.	12 000.00	10 758.00			1 242.00
6452	COTISATIONS AUX MUTUELLES					
6453	COTISATIONS AUX CAISSES DE RETRAITES	21 200.00	19 838.00			1 362.00
6458	COTISATIONS AUX AUTRES ORGANISMES SOCIAUX	700.00	251.24			448.76
6475	AUTRES CHARGES SOCIALES MEDECINE DU TRAVAIL ,PHARMACIE					
6478	AUTRES CHARGES SOCIALES DIVERSES	4 700.00	4 100.00			600.00
648	AUTRES CHARGES DE PERSONNEL	1 061.41	1 061.41			
<b>014</b>	<b>ATTENUATIONS DE PRODUITS</b>	<b>100 000.00</b>	<b>85 120.80</b>			<b>14 879.20</b>
- 73 -	IMPOTS ET TAXES	100 000.00	85 120.80			14 879.20
739	REVERSEMENT ET RESTITUTION SUR IMPOTS ET TAXES REVERSEMENT ET RESTITUTION SUR IMPOTS ET TAXES	100 000.00	85 120.80			14 879.20
<b>65</b>	<b>AUTRES CHARGES DE GESTION COURANTE</b>	<b>329 200.00</b>	<b>117.20</b>			<b>329 082.80</b>
- 65 -	AUTRES CHARGES DE GESTION COURANTE	329 200.00	117.20			329 082.80
6531	INDEMNITES,FRAIS DE MISSION MAIRES ET ADJOINTS IMDEMNITES					
6533	COTISATIONS DE RETRAITE					
6536	FRAIS DE REPRESENTATION					
654	PERTES SUR CREANCES IRRECOUVRABLES					
6541	CREANCES ADMISES EN NON VALEURS	200.00	117.20			82.80
658	CHARGES DIVERSES DE LA GESTION COURANTE	329 000.00				329 000.00
<b>TOTAL DES DEPENSES DE GESTION DES SERVICES (a)=011+012+014+65</b>		<b>6 925 600.00</b>	<b>6 117 608.72</b>	<b>69 384.00</b>		<b>738 607.28</b>
<b>66</b>	<b>CHARGES FINANCIERES</b>					
- 66 -	CHARGES FINANCIERES					

<b>III - VOTE DU COMPTE ADMINISTRATIF</b>	<b>III</b>
<b>SECTION D'EXPLOITATION - DETAIL DES DEPENSES</b>	<b>A1</b>

Chap./Art.	Libellé	Crédits ouverts (BP+DM+RAR N-1)	Mandats émis	Charges rattachées	Restes à réaliser	Crédits annulés
6611	CHARGES D'INTERETS INTERETS DES EMPRUNTS ET DETTES					
<b>67</b>	<b>CHARGES EXCEPTIONNELLES</b>	<b>30 000.00</b>	<b>22 973.26</b>	<b>1 500.00</b>		<b>5 526.74</b>
- 67 -	CHARGES EXCEPTIONNELLES	30 000.00	22 973.26	1 500.00		5 526.74
6718	CHARGES EXCEPTIONNELLES / OPERATIONS DE GESTION AUTRES CHARGES EXCEPTIONNELLES / OPE DE GESTION					
673	TITRES ANNULES (SUR EXERCICES ANTERIEURS)					
6742	SUBVENTIONS EXCEPTIONNELLES					
6743	SUBVENTIONS EXCEPTIONNELLES D'EQUIPEMENT SUBVENTIONS EXCEPTIONNELLES D'E FONCTIONNEMENT	30 000.00	22 973.26	1 500.00		5 526.74
<b>022</b>	<b>DEPENSES IMPREVUES</b>					
<b>TOTAL DES DEPENSES REELLES (r)=(a)+66+67+68+69+022</b>		<b>6 955 600.00</b>	<b>6 140 581.98</b>	<b>70 884.00</b>		<b>744 134.02</b>

<b>III - VOTE DU COMPTE ADMINISTRATIF</b>	<b>III</b>
<b>SECTION D'EXPLOITATION - DETAIL DES DEPENSES</b>	<b>A1</b>

Chap/Art.	Libellé	Crédits ouverts (BP+DM+RAR N-1)	Mandats émis	Charges rattachées	Restes à réaliser	Crédits annulés
023	VIREMENT A LA SECTION D'INVESTISSEMENT	1 852 986.86				1 852 986.86
042	OPE.D'ORDRE DE TRANSFERTS ENTRE SECTIONS	823 200.00	817 839.72			5 360.28
- 68 -	DOTATIONS AUX AMORTISSEMENTS ET PROVISIONS	823 200.00	817 839.72			5 360.28
6811	DOTAT. AMORT. ET PROV. - CHARGES EXPLOITATION DOTAT. AMORT. IMMO INCORPELLES ET CORPELLES	823 200.00	817 839.72			5 360.28
<b>TOTAL DES PRELEVEMENTS AU PROFIT DE LA SECTION D'INVESTISSEMENT</b>		<b>2 676 186.86</b>	<b>817 839.72</b>			<b>1 858 347.14</b>
<b>TOTAL DES DEPENSES D'ORDRE</b>		<b>2 676 186.86</b>	<b>817 839.72</b>			<b>1 858 347.14</b>
<b>TOTAL DES DEPENSES D'EXPLOITATION DE L'EXERCICE (=total réelles + ordres)</b>		<b>9 631 786.86</b>	<b>6 958 421.70</b>	<b>70 884.00</b>		<b>2 602 481.16</b>

Pour information : D 002 Déficit d'exploitation	reporté de N-1	
---	----------------	--

Détail du calcul des ICNE au compte 66112

Montant des ICNE de l'exercice	
Montant des ICNE de l'exercice N-1	
= Différence ICNE N - ICNE N-1	

III - VOTE DU COMPTE ADMINISTRATIF						III
SECTION D'EXPLOITATION - DETAIL DES RECETTES						A2
Chap./Art.	Libellé	Crédits ouverts (BP+DM+RAR N-1)	Titres émis	Produits rattachés	Restes à réaliser	Crédits annulés
<b>013</b>	<b>ATTENUATIONS DE CHARGES</b>	<b>2 400.00</b>	<b>2 061.00</b>			<b>339.00</b>
- 64 -	CHARGES DE PERSONNEL	2 400.00	2 061.00			339.00
64198	RENUMERATIONS DU PERSONNEL AUTRES REMBOURSEMENTS	2 400.00	2 061.00			339.00
<b>70</b>	<b>VENTES DE PRODUITS FABRIQUES,SERVICES,MARCHANDISES</b>	<b>663 500.00</b>	<b>123 485.50</b>	<b>19 000.00</b>		<b>521 014.50</b>
- 70 - 703	VENTES PRODUITS FABRIQUES - PRESTATIONS SERVICES VENTES DE PRODUITS RESIDUELS	663 500.00	123 485.50	19 000.00		521 014.50
7061 7068	PRESTATIONS DE SERVICES TRANSPORT DE VOYAGEUR AUTRES PRESTATIONS DE SERVICE	354 000.00	17 266.00	19 000.00		317 734.00
7083 7084 7087	PRODUITS DES ACTIVITES ANNEXES LOCATIONS DIVERSES MISE A DISPOSITION DE PERSONNEL FACTUREE REMBOURSEMENTS DE FRAIS	182 000.00 127 500.00	106 219.50			182 000.00 21 280.50
<b>73</b>	<b>PRODUITS ISSUS DE LA FISCALITE</b>	<b>6 500 000.00</b>	<b>6 764 428.41</b>			<b>-264 428.41</b>
- 73 -	IMPOTS ET TAXES	6 500 000.00	6 764 428.41			-264 428.41
734	TAXES ET PARTICIPATIONS URBANISATION & ENVIRONNEM. TAXES ET PARTICIPATIONS URBANISATION & ENVIRONNEM.	6 500 000.00	6 764 428.41			-264 428.41
<b>74</b>	<b>SUBVENTIONS D'EXPLOITATION</b>	<b>357 000.00</b>	<b>319 465.88</b>			<b>37 534.12</b>
- 74 - 7471 7473 7475	SUBVENTIONS D'EXPLOITATION ETAT DEPARTEMENTS GROUPEMENTS DE COLLECTIVITES	357 000.00 172 000.00 185 000.00	319 465.88 172 581.83 146 884.05			37 534.12 -581.83 38 115.95
<b>75</b>	<b>AUTRES PRODUITS DE GESTION COURANTE</b>	<b>647 000.00</b>	<b>346 440.04</b>			<b>300 559.96</b>
- 75 - 757 758	AUTRES PRODUITS DE GESTION COURANTE REDEVANCES VERSEES PAR LES FERMIERS ET CONCESSION. PRODUITS DIVERS DE GESTION COURANTE	647 000.00 169 000.00 478 000.00	346 440.04 339 600.00 6 840.04			300 559.96 -170 600.00 471 159.96
<b>TOTAL DES RECETTES DE GESTION DES SERVICES (a)=70+73+74+75+013</b>		<b>8 169 900.00</b>	<b>7 555 880.83</b>	<b>19 000.00</b>		<b>595 019.17</b>
<b>77</b>	<b>PRODUITS EXCEPTIONNELS</b>					
- 77 -  7711 7718 77181  773 774 778	PRODUITS EXCEPTIONNELS  PRODUITS EXCEPTIONNELS SUR OPERATIONS DE GESTION DEDITS ET PENALITES PERCUES AUTRES PRODUITS EXCEPTIONNELS/OPERATIONS DE GEST. AUTRES PRODUITS EXCEPTIONNELS -REGUL.SUBV.D EXPLOI  MANDATS ANNULES SUR EXERCICES ANTERIEURS SUBVENTIONS EXCEPTIONNELLES AUTRES PRODUITS EXCEPTIONNELS					

<b>III - VOTE DU COMPTE ADMINISTRATIF</b>	<b>III</b>
<b>SECTION D'EXPLOITATION - DETAIL DES RECETTES</b>	<b>A2</b>

Chapitre / Article	Libellé	Crédits ouverts (BP+DM+RAR N-1)	Titres émis	Produits rattachés	Restes à réaliser	Crédits annulés
<b>TOTAL DES RECETTES REELLES (r)=(a)+76+77+78</b>		8 169 900.00	7 555 880.83	19 000.00		595 019.17

<b>III - VOTE DU COMPTE ADMINISTRATIF</b>	<b>III</b>
<b>SECTION D'EXPLOITATION - DETAIL DES RECETTES</b>	<b>A2</b>

Chap./Art.	Libellé	Crédits ouverts (BP+DM+RAR N-1)	Titres émis	Produits rattachés	Restes à réaliser	Crédits annulés
042	OPE.D'ORDRE DE TRANSFERTS ENTRE SECTIONS	15 400.00	15 320.00			80.00
- 77 - 777	PRODUITS EXCEPTIONNELS QUOTE PART SUBV. D'INVEST.TRANSFEREES RESULTAT	15 400.00 15 400.00	15 320.00 15 320.00			80.00 80.00
<b>TOTAL DES RECETTES D'ORDRE</b>		<b>15 400.00</b>	<b>15 320.00</b>			<b>80.00</b>

<b>TOTAL DES RECETTES D'EXPLOITATION DE L'EXERCICE (=total réelles + ordres)</b>	<b>8 185 300.00</b>	<b>7 571 200.83</b>	<b>19 000.00</b>		<b>595 099.17</b>
--	---------------------	---------------------	------------------	--	-------------------

Pour information : R 002 Excédent d'exploitation	reporté de N-1	1 446 486.86
--	----------------	--------------

Détail du calcul des ICNE au compte 7622

Montant des ICNE de l'exercice	
Montant des ICNE de l'exercice N-1	
= Différence ICNE N - ICNE N-1	

## SECTION D'INVESTISSEMENT

<b>III - VOTE DU COMPTE ADMINISTRATIF</b>	<b>III</b>
<b>SECTION D'INVESTISSEMENT - DETAIL DES DEPENSES</b>	<b>B1</b>

Chap./Art.	Libellé	Crédits Ouverts (BP+DM+RAR N-1)	Mandats émis	Restes à réaliser	Crédits annulés
<b>20</b>	<b>IMMOBILISATIONS INCORPORELLES</b>	<b>90 639.01</b>	<b>679.37</b>	<b>34 800.00</b>	<b>55 159.64</b>
- 20 -	IMMOBILISATIONS INCORPORELLES	90 639.01	679.37	34 800.00	55 159.64
2031	FRAIS D'ETUDES DE RECHERCHE ET DE DEVELOPPEMENT	65 639.01		34 800.00	30 839.01
2033	FRAIS D'INSERTION	5 000.00	679.37		4 320.63
205	CONCESSIONS DROITS SIMILAIRES BREVETS LICENCES ...				
2051	CONCESSIONS ET DROITS ASSIMILES	20 000.00			20 000.00
<b>21</b>	<b>IMMOBILISATIONS CORPORELLES</b>	<b>4 178 371.53</b>	<b>685 857.86</b>	<b>367 959.40</b>	<b>3 124 554.27</b>
- 21 -	IMMOBILISATIONS CORPORELLES	4 178 371.53	685 857.86	367 959.40	3 124 554.27
2128	AGENCEMENTS ET AMENAGEMENTS DE TERRAINS AUTRES TERRAINS	1 370.00	1 363.10		6.90
	INSTALLATIONS, MATERIEL ET OUTILLAGE TECHNIQUES				
2153	INSTALLATIONS A CARACTERE SPECIFIQUE INSTALLATIONS A CARACTERE SPECIFIQUE	3 234 590.31	602 179.19	230 070.72	2 402 340.40
2154	MATERIEL INDUSTRIEL	40 200.00	14 430.90	13 860.00	11 909.10
2156	MATERIEL SPECIFIQUE D'EXPLOITATION MATERIEL SPECIFIQUE D'EXPLOITATION	543 896.80	30 876.00	97 200.00	415 820.80
	IMMOBILISATIONS RECUES AU TITRE D'UNE MISE A DISPO				
21782	AUTRES IMMO. CORP. RECUES AU TITRE DE MISE A DISPO MATERIEL DE TRANSPORT				
	AUTRES IMMOBILISATIONS CORPORELLES				
2181	INSTALLAT. GENERALES, AGENCEMENTS ET AMENAGEMENTS	21 714.42	21 708.67		5.75
2182	MATERIEL DE TRANSPORT	336 600.00	15 300.00	26 828.68	294 471.32
2183	MATERIEL DE BUREAU ET MATERIEL INFORMATIQUE				
2184	MOBILIER				
2188	AUTRES				
<b>TOTAL DES DEPENSES D'EQUIPEMENT</b>		<b>4 269 010.54</b>	<b>686 537.23</b>	<b>402 759.40</b>	<b>3 179 713.91</b>
<b>16</b>	<b>EMPRUNTS ET DETTES ASSIMILEES</b>				
- 16 -	EMPRUNTS ET DETTES ASSIMILEES				
1641	EMPRUNTS AUPRES DES ETABLISSEMENTS DE CREDIT EMPRUNTS EN EURO				
<b>TOTAL DES DEPENSES FINANCIERES</b>					
<b>TOTAL DES DEPENSES D'OPERATIONS POUR COMPTE DE TIERS</b>					



<b>III - VOTE DU COMPTE ADMINISTRATIF</b>	<b>III</b>
<b>SECTION D'INVESTISSEMENT - DETAIL DES DEPENSES</b>	<b>B1</b>

Chapitre / Article	Libellé	Crédits Ouverts (BP+DM+RAR N-1)	Mandats émis	Restes à réaliser	Crédits annulés
<b>TOTAL DES DEPENSES REELLES</b>		4 269 010.54	686 537.23	402 759.40	3 179 713.91

<b>III - VOTE DU COMPTE ADMINISTRATIF</b>	<b>III</b>
<b>SECTION D'INVESTISSEMENT - DETAIL DES DEPENSES</b>	<b>B1</b>

Chap./Art.	Libellé	Crédits Ouverts (BP+DM+RAR N-1)	Mandats émis	Restes à réaliser	Crédits annulés
040	OPE.D'ORDRE DE TRANSFERTS ENTRE SECTIONS	15 400.00	15 320.00		80.00
<i>Reprises sur autofinancement antérieur</i>		15 400.00	15 320.00		80.00
- 13 -	SUBVENTIONS D'INVESTISSEMENT	15 400.00	15 320.00		80.00
	SUBVENTIONS D'INVESTISSEMENT INSCRITES AU COMPTE D				
13918	SUBVENTIONS D'EQUIPEMENT AUTRES	15 400.00	15 320.00		80.00
<i>Charges transférées</i>					
041	OPERATIONS PATRIMONIALES	23 378.93			23 378.93
- 21 -	IMMOBILISATIONS CORPORELLES	23 378.93			23 378.93
	INSTALLATIONS, MATERIEL ET OUTILLAGE TECHNIQUES				
2153	INSTALLATIONS A CARACTERE SPECIFIQUE INSTALLATIONS A CARACTERE SPECIFIQUE	23 378.93			23 378.93
2156	MATERIEL SPECIFIQUE D'EXPLOITATION MATERIEL SPECIFIQUE D'EXPLOITATION				
	AUTRES IMMOBILISATIONS CORPORELLES				
2181 2182	INSTALLAT. GENERALES, AGENCEMENTS ET AMENAGEMENTS MATERIEL DE TRANSPORT				
<b>TOTAL DES DEPENSES D'ORDRE</b>		<b>38 778.93</b>	<b>15 320.00</b>		<b>23 458.93</b>

<b>TOTAL DES DEPENSES D'INVESTISSEMENT DE L'EXERCICE (=total réelles + ordres)</b>	<b>4 307 789.47</b>	<b>701 857.23</b>	<b>402 759.40</b>	<b>3 203 172.84</b>
--	---------------------	-------------------	-------------------	---------------------

Pour information : D 001 Solde d'exécution négatif reporté de N-1	
---	--

<b>III - VOTE DU COMPTE ADMINISTRATIF</b>	<b>III</b>
<b>SECTION D'INVESTISSEMENT - DETAIL DES RECETTES</b>	<b>B2</b>

Chap./Art.	Libellé	Crédits Ouverts (BP+DM+RAR N-1)	Titres émis	Restes à réaliser	Crédits annulés
<b>13</b>	<b>SUBVENTIONS D'INVESTISSEMENT RECUES</b>	<b>420 000.00</b>			<b>420 000.00</b>
- 13 -	SUBVENTIONS D'INVESTISSEMENT	420 000.00			420 000.00
1313	SUBVENTIONS D'EQUIPEMENT DEPARTEMENTS				
1318	AUTRES	420 000.00			420 000.00
<b>16</b>	<b>EMPRUNTS ET DETTES ASSIMILEES</b>				
- 16 -	EMPRUNTS ET DETTES ASSIMILEES				
1641	EMPRUNTS AUPRES DES ETABLISSEMENTS DE CREDIT EMPRUNTS EN EURO				
	<b>TOTAL DES RECETTES D'EQUIPEMENT</b>	<b>420 000.00</b>			<b>420 000.00</b>
<b>10</b>	<b>DOTATIONS,FONDS DIVERS ET RESERVES</b>	<b>118 290.77</b>		<b>118 290.77</b>	
- 10 -	DOTATIONS,FONDS DIVERS ET RESERVES	118 290.77		118 290.77	
10222	DOTATIONS ET FONDS GLOBALISES D'INVESTISSEMENT FCTVA	118 290.77		118 290.77	
1068	RESERVES AUTRES RESERVES				
	<b>TOTAL DES RECETTES FINANCIERES</b>	<b>118 290.77</b>		<b>118 290.77</b>	
	<b>TOTAL DES RECETTES D'OPERATIONS POUR COMPTE DE TIERS</b>				
	<b>TOTAL DES RECETTES REELLES</b>	<b>538 290.77</b>		<b>118 290.77</b>	<b>420 000.00</b>

<b>III - VOTE DU COMPTE ADMINISTRATIF</b>	<b>III</b>
<b>SECTION D'INVESTISSEMENT - DETAIL DES RECETTES</b>	<b>B2</b>

Chap./Art.	Libellé	Crédits Ouverts (BP+DM+RAR N-1)	Titres émis	Restes à réaliser	Crédits annulés
021	Virement de la section d'exploitation	1 852 986.86			
040	OPE.D'ORDRE DE TRANSFERTS ENTRE SECTIONS	823 200.00	817 839.72		5 360.28
- 28 -	AMORTISSEMENTS DES IMMOBILISATIONS	823 200.00	817 839.72		5 360.28
	AMORTISSEMENTS DES IMMOBILISATIONS INCORPORELLES				
	FRAIS D'ETUDE DE RECHERCHE ET DE DEVELOPPEMENT				
28031	FRAIS D'ETUDES				
28033	FRAIS D'INSERTION	200.00	103.45		96.55
2805	CONCESSIONS ET DROITS SIMILAIRES, BREVETS, ...				
	AMORTISSEMENTS DES IMMOBILISATIONS CORPORELLES				
	AMORT.INSTALLATIONS TECHNIQUES, MATERIEL ET OUTIL.				
28153	INSTALLATIONS A CARACTERE SPECIFIQUE	157 900.00	157 680.80		219.20
28154	MATERIEL INDUSTRIEL	9 700.00	9 637.96		62.04
28156	MATERIEL SPECIFIQUE D'EXPLOITATION	30 400.00	26 240.26		4 159.74
	IMMOBILISATIONS RECUES AU TITRE MISE DISPOSITION				
281782	MATERIEL DE TRANSPORT				
	AUTRES IMMOBILISATIONS CORPORELLES				
28181	INSTALLATIONS GENERALES, AGENCEMENTS, AMENAGEMENTS	106 200.00	105 672.25		527.75
28182	MATERIEL DE TRANSPORT	515 400.00	515 214.00		186.00
28183	MATERIEL DE BUREAU ET INFORMATIQUE				
28184	MOBILIER				
28188	AUTRES	3 400.00	3 291.00		109.00
<b>TOTAL DES PRELEVEMENTS PROVENANT DE LA SECTION DE FONCTIONNEMENT</b>		<b>2 676 186.86</b>	<b>817 839.72</b>		<b>1 858 347.14</b>
041	OPERATIONS PATRIMONIALES	23 378.93			23 378.93
- 20 -	IMMOBILISATIONS INCORPORELLES	23 378.93			23 378.93
	FRAIS D'ETUDES DE RECHERCHE ET DE DEVELOPPEMENT				
2031	FRAIS D'ETUDES	20 321.76			20 321.76
2033	FRAIS D'INSERTION	3 057.17			3 057.17
<b>TOTAL DES RECETTES D'ORDRE</b>		<b>2 699 565.79</b>	<b>817 839.72</b>		<b>1 881 726.07</b>
<b>TOTAL DES RECETTES D'INVESTISSEMENT DE L'EXERCICE (=total réelles + ordres)</b>		<b>3 237 856.56</b>	<b>817 839.72</b>	<b>118 290.77</b>	<b>2 301 726.07</b>
Pour information : R 001 Solde d'exécution positif reporté de N-1		1 069 932.91			

<b>IV - ANNEXES</b>	<b>IV</b>
<b>ELEMENTS DU BILAN EQUILIBRE DES OPERATIONS FINANCIERES - DEPENSES</b>	<b>A4.1</b>

## DEPENSES A COUVRIR PAR DES RESSOURCES PROPRES

Art.	Libellé	Crédits exerc. (hors RAR)	Réalisations (hors RAR)
<b>DEPENSES TOTALES A COUVRIR PAR DES RESSOURCES PROPRES = A + B</b>		<b>15 400.00</b>	<b>15 320.00</b>
<b>16</b>	<b>Emprunts et dettes assimilées (A)</b>		
1631	Emprunts obligataires		
1641	Emprunts en euros		
1643	Emprunts en devises		
16441	Opérations afférentes à l'emprunt		
1678	Autres emprunts et dettes		
1681	Autres emprunts		
1682	Bons à moyen terme négociables		
1687	Autres dettes		
	<b>Dépenses et transferts à déduire des ressources propres (B)</b>	<b>15 400.00</b>	<b>15 320.00</b>
10	<i>Reprise de dotations, fonds divers et réserves</i>		
10	Reversement de dotations, fonds divers et réserves		
139	<i>Subvention d'investissement transférée au compte de résultat</i>	<i>15 400.00</i>	<i>15 320.00</i>
020	Dépenses imprévues		

	Op. de l'exercice I	Restes à réaliser en dépenses de l'exercice précédent (N-1)	Solde d'exécution D001 de l'exercice précédent (N-1)	TOTAL II
Dépenses à couvrir par des ressources propres	15 320.00			15 320.00

<b>IV - ANNEXES</b>	<b>IV</b>
<b>ELEMENTS DU BILAN EQUILIBRE DES OPERATIONS FINANCIERES - RECETTES</b>	<b>A4.2</b>

## RESSOURCES PROPRES

Art.	Libellé	Crédits exerc. (hors RAR)	Réalisations (hors RAR)
<b>RECETTES (RESSOURCES PROPRES) = a + b</b>		<b>2 745 186.86</b>	<b>817 839.72</b>
<b>Ressources propres externes de l'année (a)</b>		<b>69 000.00</b>	
10222	FCTVA	69 000.00	
10228	Autres fonds		
26	Participations et créances rattachées à des participations		
27	Autres immobilisations financières		
<b>Ressources propres internes de l'année (b)</b>		<b>2 676 186.86</b>	<b>817 839.72</b>
15	Provisions pour risques et charges		
169	Primes de remboursement des obligations		
26	Participations et créances rattachées à des participations		
27	Autres immobilisations financières		
28	Amortissement des immobilisations	823 200.00	817 839.72
28031	FRAIS D'ETUDES		
28033	FRAIS D'INSERTION	200.00	103.45
2805	CONCESSIONS ET DROITS SIMILAIRES, BREVETS, ...		
28153	INSTALLATIONS A CARACTERE SPECIFIQUE	157 900.00	157 680.80
28154	MATERIEL INDUSTRIEL	9 700.00	9 637.96
28156	MATERIEL SPECIFIQUE D'EXPLOITATION	30 400.00	26 240.26
281782	MATERIEL DE TRANSPORT		
28181	INSTALLATIONS GENERALES, AGENCEMENTS, AMENAGEMENTS	106 200.00	105 672.25
28182	MATERIEL DE TRANSPORT	515 400.00	515 214.00
28183	MATERIEL DE BUREAU ET INFORMATIQUE		
28184	MOBILIER		
28188	AUTRES	3 400.00	3 291.00
29	Provisions pour dépréciation des immobilisations		
39	Provisions pour dépréciation des stocks et encours		
481	Charges à répartir sur plusieurs exercices		
021	Virement de la section de fonctionnement	1 852 986.86	

	Opérations de l'exercice III	Restes à réaliser en recettes de l'exercice précédent	Solde d'exécution R001 de l'exercice précédent	Affectation R106 de l'exercice précédent	TOTAL IV
Total ressources propres disponibles	817 839.72	49 290.77	1 069 932.91		1 937 063.40

<b>IV - ANNEXES</b>	<b>IV</b>
<b>ELEMENTS DU BILAN EQUILIBRE DES OPERATIONS FINANCIERES RECETTES</b>	<b>A4.2</b>

## DETAIL DES RECETTES

	Montant	
Dépenses à couvrir par des ressources propres	II	15 320.00
Ressources propres disponibles	IV	1 937 063.40
Solde (IV - II)	V	1 921 743.40

# I - CONSTRUCTIONS, INSTALLATIONS ET AGENCEMENTS DES BATIMENTS

## Critères de sélection :

Toutes les immobilisations

Le budget : BUDGET TRANSP. URBAIN CA

Exercice : 2015

Désignation des ensembles	Services utilisateur	Surface des terrains	Date d'acq.	Valeur d'Acquisition	Durée Amort.	Cumul des amort. Antérieurs	VNC au 1/01 de l'exercice	Amortissement de l'exercice	Amortissement total
2007343 FOURNITURE ET POSE DE 3 CROIX GRECQUES	430		14/09/2007	969.00	12	560.00	409.00	80.00	640.00
2007344 PASSERELLE D'ACCÈS BUS	430		21/02/2007	19 556.00	8	17 108.00	2 448.00	2 448.00	19 556.00
2007347 AMÉNAGEMENT COMPLÉMENTAIRE DE LA PASSERELLE	430		24/04/2007	2 935.00	8	2 562.00	373.00	373.00	2 935.00
2007351 FRAIS DE MACONNERIE DE PIERRES	430		12/02/2007	2 020.00	15	938.00	1 082.00	134.00	1 072.00
2007352 Installat° d'un éclairage pour l'abribus Clair	430		20/08/2007	6 153.00	15	2 870.00	3 283.00	410.00	3 280.00
2008194 ANNONCE STATION DE DISTRIBUTION DE CARBURANT	430		06/11/2008	230.40	5	184.00	46.40	46.40	230.40
2008402 CONFORMITÉ.ÉQUIPEMENTS.LOCAL COMPRESSION.GAZ	430		04/09/2008	1 817.84	8	1 362.00	455.84	227.00	1 589.00
20091007 REPÉRAGE DES INSTALLATIONS EXISTANTES AGCE	430		14/12/2009	4 434.30	12	1 845.00	2 589.30	369.00	2 214.00
20091091 AMÉNAGEMENTS WC AGENCE COMMERCIALE RUE KLÉBER	430		18/12/2009	2 898.23	15	965.00	1 933.23	193.00	1 158.00
2009374 RENOUVELLEMENT POTEAUX D'ARRÊTS ET TÊTES D'ABR	430		10/06/2009	185.85	5	148.00	37.85	37.85	185.85
2009985 AMÉNAGEMENT CLOISONS AGENCE COMMERCIALE RUE KL	430		10/12/2009	1 474.20	15	490.00	984.20	98.00	588.00
2010148 MO MISE EN ACCESSIBILITE DES ARRÊTS DE BUS 201	430		08/11/2010	744.00	12	248.00	496.00	62.00	310.00
2010222 PLAN DE DEPLACEMENTS URBAINS À L ECHELLE DU RE	430		19/01/2010	67 680.00	5	54 144.00	13 536.00	13 536.00	67 680.00
2010235 TRX DE MENUISERIE À L AGENCE COMMERCIALE DE CO	430		05/02/2010	1 579.30	12	524.00	1 055.30	131.00	655.00
2010308 DÉPLACEMENT DE L'ABRIBUS "CIMETIÈRE DU LADHOF"	430		22/03/2010	2 149.35	15	572.00	1 577.35	143.00	715.00
2010309 Déplacement arrêt de bus Ladhof	430		01/04/2010	14 753.00	15	3 932.00	10 821.00	983.00	4 915.00
2010354 Travaux de voirie sur arrêt de bus "Catherinet	430		07/05/2010	9 280.40	12	3 092.00	6 188.40	773.00	3 865.00
2010554 TRX.SANITAIRES EN SALLE DE POSE HORBOURG	430		23/06/2010	655.00	12	216.00	439.00	54.00	270.00
2010576 AMENAGEMENT SANISETTE EN SALLE DE DETENTE HORB	430		25/06/2010	3 871.39	12	1 288.00	2 583.39	322.00	1 610.00
2010788 PHASE ETUDE ACCESSIBILITE ARRÊTS LIGNE BUS N°3	430		21/10/2010	7 440.00	12	2 480.00	4 960.00	620.00	3 100.00
2010789 ACCESSIBILITE ARRÊTS BUS 2010. MARQUAGE.SO	430		12/10/2010	4 474.29	12	1 488.00	2 986.29	372.00	1 860.00
2010790 ACCESSIBILITÉ ARRÊTS DE BUS POSE BORNES	430		12/10/2010	3 875.00	12	1 288.00	2 587.00	322.00	1 610.00
2010791 TRX.ACCESSIBILITE ARRÊTS BUS PROGRAMME 2010	430		12/10/2010	198 223.20	12	66 072.00	132 151.20	16 518.00	82 590.00
2011226 CONFECTION, FOURNITURE ET POSE REEMPL. ABRIBUS	430		05/01/2011	1 288.90	15	255.00	1 033.90	85.00	340.00
2011560 MISE EN ACCESSIBILITÉ DES ARRÊTS DE BUS	430		17/08/2011	102 528.18	12	25 632.00	76 896.18	8 544.00	34 176.00
2011561 BORDURES À STE CROIX ACCESSIBILITÉ ARRÊT DE BU	430		18/08/2011	675.00	5	405.00	270.00	135.00	540.00
2011564 Fourniture et installation de stores à enroule	430		04/08/2011	628.00	5	375.00	253.00	125.00	500.00
2011727 Forfait remplacement vitrage suivant sinistre	430		04/10/2011	1 710.00	15	342.00	1 368.00	114.00	456.00
2014102 Lignes d'alimentation GNV équipées d'un équil			20/01/2014	47 993.96	12		47 993.96	3 999.00	3 999.00
2015125 REFACTURATION TRAVAUX REMPLACEMENT MOTEUR DE B			04/02/2015	30 876.00	12		30 876.00		
<b>TOTAL</b>				<b>543 098.79</b>		<b>191 385.00</b>	<b>351 713.79</b>	<b>51 254.25</b>	<b>242 639.25</b>



## II - INSTALLATIONS TECHNIQUES, MATERIELS ET OUTILLAGES EN COURS D'AMORTISSEMENT

### Critères de sélection :

Toutes les immobilisations

Le budget : BUDGET TRANSP. URBAIN CA

Exercice : 2015

Désignation du bien	Année d'acq.	Valeur d'acquisition	Cumul des amortissements antérieurs	Valeur comptable nette au 1/1/N	Amortissements de l'exercice	
2007345	NETTOYEUR HAUTE PRESSION KARCHER HDS 895-4MX ECO	2007	3 053.00	2 667.00	386.00	386.00
2007346	SURRELEVATION ECLAIRAGE TUNNEL DE LAVAGE	2007	2 696.71	2 359.00	337.71	337.71
2007348	1 fontaine biologique clean 3 101 comprenant :1 fo	2007	2 348.00	2 051.00	297.00	297.00
2007349	OBLITÉRATEURS TICOMPACT 02 AVEC :BOITIERS ABS + PR	2007	23 253.86	20 342.00	2 911.86	2 911.86
2007701	INSERTION APPEL D'OFFRES POUR DES AUTOMATES	2007	1 400.00	875.00	525.00	175.00
2007703	INSERTION APPEL D'OFFRES "DISTRIBUTEURS DE TITRE	2007	50.00	30.00	20.00	6.00
2007705	IINSERTION SITE INTERNET UTP : BUS 2007	2007	1 400.00	580.00	820.00	116.00
2007708	AVIS D'APPEL PUBLIC À CONCURRENCE BORNES VIDEOS SA	2007	1 400.00	875.00	525.00	175.00
2007795	RENOUVELL.PARTIEL DE L'EQUIPEMENT TELEPHONIQUE	2007	2 822.00	2 464.00	358.00	358.00
2007797	Cric pour poids lourds. Réf. FOG 1639032.	2007	2 242.25	1 960.00	282.25	282.25
2008401	EQUIPEMENTS VIDÉO SAEIV : 17 BORNES	2008	179 360.88	134 520.00	44 840.88	22 420.00
2008403	TRX BRANCHEMENTS ÉLECTRIQUES DES BORNES VIDÉO	2008	36 250.00	27 186.00	9 064.00	4 531.00
2009319	AVIS D'APPEL A LA CONCUR. ACQUISITION 1 BUS	2009	393.75	128.00	265.75	32.00
2009321	AVIS D'APPEL.CONCUR. ACQUISITION 1BUS 100 PLACES	2009	192.15	64.00	128.15	16.00
2009375	ACCESSIBILITÉ DES ARRÊTS DE BUS LIGNE 1 COL/HORB	2009	65.00	52.00	13.00	13.00
2009414	AAPC POUR MARCHÉ DE FOURNITURES DE POTEAUX ET TETE	2009	450.45	360.00	90.45	90.45
2009444	MO TRAVAUX DE MISE EN ACCESSIBILITE ARRÊTS DE BUS	2009	5 236.00	2 615.00	2 621.00	523.00
2009984	PRESTATION DE COORDINATION SÉCURITÉ PROTECTION	2009	741.00	370.00	371.00	74.00
2010132	POTEAUX DOUBLE FACE, TETES D'ABRIBUS	2010	65 390.74	17 436.00	47 954.74	4 359.00
2010146	MARQUAGE AU SOL NOUVEAU RÉSEAU	2010	3 292.00	2 632.00	660.00	660.00
2010147	DÉPOSE DE L'ABRIBUS CIMETIÈRE DU LADHOF	2010	3 226.00	860.00	2 366.00	215.00
2010219	MIS. MAITRISE ŒUVRE ACCESSIBILITÉ LIGNE BUS N°1	2010	9 724.00	3 888.00	5 836.00	972.00
2010220	APPEL A CONCURRENCE POUR L'ACQUISITION 1 BUS SURBAIS	2010	756.00	252.00	504.00	63.00
2010221	40 POTEAUX DOUBLE FACE+10 POTEAUX MOBILES+80 TETES	2010	63 390.00	16 904.00	46 486.00	4 226.00
2010223	1 EQUIPEMENT EMBARQUÉ SAEIV FOURNITURES STAND	2010	9 766.00	7 812.00	1 954.00	1 954.00
2010291	AMÉNAG.NOUVEAU SITE AGENCE COMMERCIALE.ÉLECTRICITE	2010	694.70	552.00	142.70	142.70
2010295	BORNES D'INFORMATIONS AUX ARRÊTS BUS	2010	770.25	616.00	154.25	154.25
2010355	Livraison et pose d une porte piétonne automatique	2010	5 110.00	4 088.00	1 022.00	1 022.00
2010413	EXTENSION DU RESEAU DE DISTRIBUTION GNV	2010	37 365.00	14 944.00	22 421.00	3 736.00
2010514	MISE EN ACCESSIBILITE.ARRÊTS DE BUS	2010	1 794.25	1 432.00	362.25	362.25
2010556	POTEAUX.TETES D'ABRIS BUS RESEAU TRANSPORTS	2010	273.00	216.00	57.00	57.00
2010557	ACQUISITION DEUX AUTOBUS STANDARD/ARTICULE	2010	354.25	116.00	238.25	29.00
2010717	EQUIP.ELECTRIQUE BATIMENT SANISETTES.HORB	2010	2 328.00	620.00	1 708.00	155.00
2010718	TRX.GÉNIE CIVIL P/REMPLACEMENT.SANISETTES.LOGELBACH	2010	6 770.00	1 804.00	4 966.00	451.00
2010719	TRX.MISE.ACCESSIBILITE.ARRÊTS.BUS LIGNES 3-A	2010	6 696.00	2 232.00	4 464.00	558.00
2010732	FOURNITURE1.BLOC SANITAIRE P/TERMINUS DE LIGNE BUS	2010	35 150.00	11 716.00	23 434.00	2 929.00
2010770	DECONNECTION ELEC. ABRIS BUS RESEAU COLMAR	2010	360.00	288.00	72.00	72.00
2011225	FOURNITURE COFFRET SAE	2011	18 924.00	11 352.00	7 572.00	3 784.00
2011730	ENQUETE PUBLIQUE DANS LE CADRE DU PDU	2011	3 859.68	2 313.00	1 546.68	771.00
2011731	MISSION COORDINATION SÉCURITÉ PROTECTION SANTE	2011	1 056.00	315.00	741.00	105.00
2011732	FOURNITURE DE 5 LIGNES D'ALIMENTATION GNV	2011	4 961.60	2 976.00	1 985.60	992.00
2012453	MISE EN ACCESSIBILITE BUS 2012	2012	351 108.26	140 442.00	210 666.26	70 221.00
2012762	PUBLICATION AAPC RELATIF RECUPERATEUR DE GAZ	2012	90.00	36.00	54.00	18.00
2012968	AGENCEMENT AMENAGEMENT TRANSPORT 2012	2012	21 317.80	3 552.00	17 765.80	1 776.00
2012974	MATERIELS DE TRANSPORT 2012	2012	32 177.18	12 870.00	19 307.18	6 435.00
2013034	FOURNITURE DE MATERIEL D EXPLOITATION	2013	19 692.17	1 641.00	18 051.17	1 641.00
2013035	MISE EN ACCES ARRÊTS DE BUS 2012 CP2013	2013	302 929.89	25 244.00	277 685.89	25 244.00
2014103	Mise en accessibilité des arrêts de Bus de la CAC	2014	85 470.91	0.00	85 470.91	7 096.00
2015126	GLACE SECURIT FORMAT VISIBLE 900 X 300 - PRIX HORS	2015	602 179.19	0.00	602 179.19	0.00
2015188	TUNAP 615 - MACHINE DE NETTOYAGE DU CIRCUIT DE FRE	2015	14 430.90	0.00	14 430.90	0.00
TOTAL			1 974 762.82	488 647.00	1 486 115.82	172 944.47

### III - AUTRES IMMOBILISATIONS CORPORELLES

#### Critères de sélection :

Toutes les immobilisations

Le budget : BUDGET TRANSP. URBAIN CA

Exercice : 2015

Désignation du bien	Année d'acq.	Valeur d'acquisition	Cumul des amortissements antérieurs	Valeur comptable nette au 1/1/N	Amortissements de l'exercice	
2004-348	DEUX ABRIS BUS BRENNUS NON PUB	2007	7 364.00	5 639.20	1 724.80	490.00
2004-356	42 Sièges 385/41095- pour Bus	2007	6 355.00	5 335.87	1 019.13	529.00
2004-359	Pont élévateur + presse à pivot	2007	22 250.00	11 864.33	10 385.67	1 483.00
2004-365	QUATRE OBLITERATEURS TICOMPACT	2007	7 136.60	5 949.16	1 187.44	595.00
2004-370	Mise en place d une ligne de vie horizontale	2007	3 870.40	1 938.56	1 931.84	194.00
2005-BUS-134YS68-2156	Bus n°161 Oblitérateur	2007	1 784.15	1 395.31	388.84	148.00
2005-BUS-134YS68-2182	Bus n°161	2007	263 193.84	206 528.32	56 665.52	21 932.00
2005-BUS-135YS68-2156	Bus n°162 Oblitérateur	2007	1 784.15	1 395.31	388.84	148.00
2005-BUS-135YS68-2182	Bus n°162	2007	263 193.84	206 528.32	56 665.52	21 932.00
2005-BUS-136YS68-2156	Bus n°163 Oblitérateur	2007	1 784.15	1 395.31	388.84	148.00
2005-BUS-136YS68-2182	Bus n°163	2007	263 193.84	162 662.68	100 531.16	21 932.00
2005-BUS-2308WN68-2154	Bus 2308WN68	2007	10 583.00	8 440.39	2 142.61	881.00
2005-BUS-2312WN68-2154	Bus 2312WN68	2007	10 583.00	8 393.85	2 189.15	881.00
2005-BUS-2314WN68-2154	Bus 2314WN68	2007	10 583.00	8 528.58	2 054.42	881.00
2005-BUS-2769WR68-2154	Bus 2769WR68	2007	10 583.00	8 246.86	2 336.14	881.00
2005-BUS-9974YQ68	AUTOBUS ACCESS GX117/9.3	2007	218 460.00	172 947.50	45 512.50	18 205.00
2005-INSER1-2033	Avis d'attribut°, acquisit° midibus	2007	345.68	273.69	71.99	28.81
2005-INSER2-2033	Avis d'attribut° acquisition midibus 04	2007	432.10	339.09	93.01	36.01
2005-INSER3-2033	Avis d'attribut° acquisit° 4 véhicules	2007	288.14	226.09	62.05	24.01
2005-INSER4-2033	Avis d'attribut° acquisit° midibus	2007	175.39	138.89	36.50	14.62
2006-2156-01	3 Oblitérateurs Ticompact 02	2007	5 156.04	3 432.67	1 723.37	429.00
2006-ABRIS-2181	POSE ET AMENAGEMENT 7 ARRETS BUS	2007	32 120.00	17 128.33	14 991.67	2 141.00
2006-Bus-8023XA68-2154	Boite de vitesse n°26334	2007	10 583.00	7 055.92	3 527.08	882.00
2006-Bus-8026XA68-2154	Boite de vitesse n°25988	2007	10 583.00	7 048.92	3 534.08	881.00
2007103	INSERTION AAPC "ÉQUIPEMENTS VIDÉO EMBARQUÉS"	2007	50.00	30.00	20.00	6.00
2007121	DISTRIBUTEURS TITRES DE TRANSPORT	2007	119 800.00	104 825.00	14 975.00	14 975.00
2007518	1 BUS AU GNV EDITION 2006	2007	273 240.00	159 390.00	113 850.00	22 770.00
2007519	1 BUS AU GNV EDITION 2006	2007	273 240.00	159 390.00	113 850.00	22 770.00
2007520	1 BUS AU GNV EDITION 2006	2007	273 240.00	159 390.00	113 850.00	22 770.00
2007625	ACQUISITION GIROUETTES POUR LE BUS 139	2007	3 225.00	2 821.00	404.00	404.00
2007700	AVIS D'ATTRIBUTION DU MARCHÉ DES AUTOBUS 2006	2007	112.64	45.00	67.64	9.00
2007704	AAPC VÉHICULE POUR PMR PUBLIÉ DANS L'UTP EN LIGNE	2007	1 400.00	580.00	820.00	116.00
2007706	INSERTION BOAMP + JOUE AAPC BUS 2007	2007	406.26	165.00	241.26	33.00
2007707	INSERTION RECTIFICATIVE BUS GNV 2007	2007	78.00	30.00	48.00	6.00
2008168	VÉHICULE AMÉNAGÉ POUR PERSONNE MOBILITE REDUITE	2008	57 305.00	28 650.00	28 655.00	4 775.00
2008209	ANNONCE BOAMP FOURNITURE DE 3 BUS + 1 MIDIBUS	2008	591.00	196.00	395.00	49.00
2008373	TROIS AUTOBUS SURBAISSES AU CARBURANT GNV	2008	281 735.00	140 862.00	140 873.00	23 477.00
2008374	TROIS AUTOBUS SURBAISSES AU CARBURANT GNV	2008	281 735.00	140 862.00	140 873.00	23 477.00
2008375	TROIS AUTOBUS SURBAISSES AU CARBURANT GNV	2008	281 735.00	140 862.00	140 873.00	23 477.00
2008388	MATÉRIEL EMBARQUÉ SAEIV POUR 3 BUS MERCEDES	2008	27 488.00	13 740.00	13 748.00	2 290.00
2008445	1 MIDIBUS FONCTIONNANT AU GAZOLE	2008	11 861.00	5 928.00	5 933.00	988.00
2008722	1 MIDIBUS FONCTIONNANT AU GAZOLE	2008	225 359.00	112 674.00	112 685.00	18 779.00
2009101	ACQUISITION DE 4 OBLITERATEURS	2009	6 874.72	2 860.00	4 014.72	572.00
2009104	1 AUTOBUS AU GNV Web 62802013116778	2009	285 635.00	119 010.00	166 625.00	23 802.00
2009105	1 AUTOBUS AU GNV WEB62802013116780	2009	285 635.00	119 010.00	166 625.00	23 802.00
2009106	1 AUTOBUS AU GNV. WEB62802013116779	2009	285 635.00	119 010.00	166 625.00	23 802.00
20091092	FOURNITURE D'1 AUTOBUS AU GNV - CHASSIS WEB6280201	2009	295 330.00	123 050.00	172 280.00	24 610.00
2009285	AVIS D'ATTRIBUTION 3 BUS GNV (EVOBUS MERCEDES)	2009	286.65	92.00	194.65	23.00
2009413	MISE EN PLACE STATION DE DISTRIBUTION GNV+ESSENCE	2009	49 000.00	24 500.00	24 500.00	4 900.00
2009908	2OBLITERATEURS TI COMPACT AVEC BOITIER ABS+PRODIS	2009	3 540.48	1 475.00	2 065.48	295.00
20101012	Fourniture et pose 2 écrans TFT reliées au SAEIV	2010	30 600.00	24 480.00	6 120.00	6 120.00
20101013	FOURNITURE ET POSE DE HUIT COLONNES DE SERVICES	2010	16 000.00	12 800.00	3 200.00	3 200.00
20101027	Arrêt Super U avenue d'Alsace	2010	14 760.55	3 936.00	10 824.55	984.00
2010304	MO DÉPLACEMENT ARRÊTS BUS LADHOF/LIDL	2010	1 200.00	480.00	720.00	120.00
2010713	INSTALLATION D'UNE CLIMATISATION A DETENTE DIRECTE	2010	6 756.95	5 404.00	1 352.95	1 352.95
2010715	ENSEMBLE MATERIEL. BLOCS SANITAIRES HORBOURG	2010	2 476.60	1 980.00	496.60	496.60
2010897	COORDINATION SPS PROGRAMME ACCESSIBILITÉ ARRÊTS DE	2010	880.00	232.00	648.00	58.00
2010898	FOURNITURE 2 BUS : LOT N° 1 BUS STANDARD	2010	297 180.00	99 060.00	198 120.00	24 765.00
2010899	FOURNITURE 2 BUS-LOT N°2 : 1 BUS ARTICULÉ	2010	406 160.00	135 384.00	270 776.00	33 846.00
2011224	BOITIER ABSPRODIS INTÉGRÉ (MODE AUTONOME)	2011	4 152.00	1 038.00	3 114.00	346.00
2011227	BOITE VITESSE AUTO 4HP500	2011	10 300.00	6 180.00	4 120.00	2 060.00
2011235	ACQUISITION DE BUS ANNEE 2011	2011	1 291.75	221.00	1 070.75	107.00
2011335	UN FLEXIBLE AMONT D'UNE LONGUEUR DE 0.5 MUN	2011	6 816.18	2 043.00	4 773.18	681.00
2011360	MARQUAGE ZEBRA JAUNE NOUVEAU RÉSEAU (2010)	2011	2 645.00	1 587.00	1 058.00	529.00
2011391	CHEVALET DE CHANTIER 800X1200MM+MENTION	2011	3 280.00	1 968.00	1 312.00	656.00
2011442	PLAN DE DEPLACEMENTS URBAINS À L'ECHELLE DU RESEAU	2011	20 655.00	5 163.00	15 492.00	1 721.00
2011443	MISE EN ACCESSIBILITÉ DES ARRÊTS DE BUS - CAMPAGNE	2011	45 953.50	11 487.00	34 466.50	3 829.00
2011444	FOURNITURE D'1 MIDIBUS - Avance	2011	11 607.50	2 901.00	8 706.50	967.00
2011515	OBLITERATEURS TICOMPACT 02	2011	4 152.36	1 038.00	3 114.36	346.00

### III - AUTRES IMMOBILISATIONS CORPORELLES

Désignation du bien	Année d'acq.	Valeur d'acquisition	Cumul des amortissements antérieurs	Valeur comptable nette au 1/1/N	Amortissements de l'exercice	
2011516	MISE EN ACCESSIBILITÉ DES ARRÊTS DE BUS	2011	114 768.46	28 692.00	86 076.46	9 564.00
2011517	ACCESSIBILITE BUS // BORDURES	2011	4 750.00	1 185.00	3 565.00	395.00
2011518	Réfection complète d'un bloc sanitaire	2011	3 995.00	996.00	2 999.00	332.00
2011519	REFECT° BLOC SANITAIRE EN BOUT DE LIGNE RACCORD.	2011	3 990.00	996.00	2 994.00	332.00
2011562	Fiat Punto fonctionnant au GNV immat BS-855-CF	2011	11 622.07	6 972.00	4 650.07	2 324.00
2011563	Fiat Punto fonctionnant au GNV immat BS-810-CF	2011	11 622.07	6 972.00	4 650.07	2 324.00
2011728	MISE EN ACCESSIBILITÉ DES ARRÊTS DE BUS	2011	9 759.85	2 439.00	7 320.85	813.00
2011733	FOURNITURE DE TÊTES D'ABRIBUS DOUBLE FACE	2011	12 789.70	2 556.00	10 233.70	852.00
2011734	DÉPOSE DE POTEAUX D'ARRÊT	2011	1 794.78	357.00	1 437.78	119.00
2011735	POTEAUX D'INFORMATION DOUBLE FACE	2011	37 835.25	7 566.00	30 269.25	2 522.00
2011802	FOURNITURE D'UNE CABINE SANITAIRE RESEAU TRACE	2011	4 840.00	2 904.00	1 936.00	968.00
2011806	1 AUTOBUS STANDARD FONCTIONNANT AU GNV	2011	296 240.00	74 058.00	222 182.00	24 686.00
2011807	1 MIDIBUS	2011	220 542.22	55 134.00	165 408.22	18 378.00
2011907	MISE EN ACCESSIBILITÉ DES ARRÊTS DE BUS	2011	20 382.40	5 094.00	15 288.40	1 698.00
2011909	EFFACAGE + MARQUAGE AU SOL DES ARRÊTS DE BUS	2011	2 990.00	1 794.00	1 196.00	598.00
2011910	Dépose de poteaux d'arrêts de bus	2011	2 181.60	1 308.00	873.60	436.00
2011946	Carrelage sanisette 1er février	2011	660.50	396.00	264.50	132.00
2012299	PUBLICATION AAPC ACQUISITION 1 BUS GNV 2012	2012	900.00	150.00	750.00	75.00
2012797	PUB. AAPC ÉCO-DESIGN TRANSPORTS	2012	1 450.80	580.00	870.80	290.00
2012834	SOLDE DE L'ETUDE DU PLAN DE DEPLACEMENT URBAIN	2012	3 510.00	584.00	2 926.00	292.00
2012888	ACHAT VEHICULES TRANSPORTS2012	2012	12 460.19	4 984.00	7 476.19	2 492.00
2013099	FOURNITURE D' AUTOBUS	2013	710 017.36	59 168.00	650 849.36	59 168.00
2014256	VIDÉOPROTECTION EMBARQUÉE DANS LES BUS	2014	119 883.85	0.00	119 883.85	7 992.00
2015124	8 N01228212LIGNES D'ALIMENTATION GNV ROUGE Equipée	2015	21 708.67	0.00	21 708.67	0.00
2015226	REPARATION BUS 220 HEULIEZ REMPLACEMENT MOTEUR FIA	2015	15 300.00	0.00	15 300.00	0.00
<b>TOTAL</b>			<b>7 019 785.23</b>	<b>3 114 547.15</b>	<b>3 905 238.08</b>	<b>597 640.00</b>

<b>IV – ANNEXES / CA 2015 / TRANSPORTS</b>	<b>IV</b>
<b>AUTRES ELEMENTS D'INFORMATIONS – ETAT DU PERSONNEL AU 31/12/2015</b>	<b>C1.1</b>

**C1.1 – ETAT DU PERSONNEL AU 31/12/2015**

GRADES OU EMPLOIS (1)	CATEGORIES (2)	EMPLOIS BUDGETAIRES (3)			EFFECTIFS POURVUS SUR EMPLOIS BUDGETAIRES EN ETPT (4)		
		EMPLOIS PERMANENTS À TEMPS COMPLET	EMPLOIS PERMANENTS À TEMPS NON COMPLET	TOTAL	AGENTS TITULAIRES	AGENTS NON TITULAIRES	TOTAL
<b>EMPLOIS FONCTIONNELS (a)</b>							
[...]							
<b>FILIERE ADMINISTRATIVE (b)</b>							
Rédacteur principal de 1ère classe	B	1		1	0,8		0,8
<b>FILIERE TECHNIQUE (c)</b>							
Technicien	B	1		1	1		1
Adjoint Technique principal 1ère Classe	C	1		1	1		1
Adjoint Technique principal 2ème Classe	C	4		4	4		4
<b>FILIERE SOCIALE (d)</b>							
[...]							
<b>FILIERE MEDICO-SOCIALE(e)</b>							
[...]							
<b>FILIERE MEDICO-TECHNIQUE (f)</b>							
[...]							
<b>FILIERE SPORTIVE (g)</b>							
[...]							
<b>FILIERE CULTURELLE (h)</b>							
[...]							
<b>FILIERE ANIMATION (i)</b>							
[...]							
<b>FILIERE POLICE (j)</b>							
[...]							
<b>EMPLOIS NON CITES (k) (5)</b>							
[...]							
<b>TOTAL GENERAL (b + c + d + e + f + g + h + i + j + k)</b>		7	0	7	6,8	0	6,8

(1) Les grades ou emplois sont désignés conformément à la circulaire n° NOR : INTB9500102C du 23 mars 1995. Les emplois fonctionnels sont également comptabilisés dans leur filière d'origine.

(2) Catégories : A, B ou C.

(3) Emplois budgétaires créés par l'assemblée délibérante. Les emplois permanents à temps complet sont comptabilisés pour une unité, les emplois à temps non complet sont comptabilisés à hauteur de la quotité de travail prévue par la délibération créant l'emploi.

(4) Equivalent temps plein annuel travaillé (ETPT). Le décompte est proportionnel à l'activité des agents, mesurée par leur quotité de temps de travail et par leur période d'activité sur l'année :

ETPT = Effectifs physiques \* quotité de temps de travail \* période d'activité dans l'année

Exemple : un agent à temps plein (quotité de travail = 100 %) présent toute l'année correspond à 1 ETPT ; un agent à temps partiel, à 80% (quotité de travail = 80 %) présent toute l'année correspond à 0,8 ETPT, un agent à temps partiel, à 80% (quotité de travail = 80 %) présent la moitié de l'année (ex : CDD de 6 mois, recrutement à mi-année) correspond à 0,4 ETPT (0,8 \* 6/12).

(5) Par exemple : emplois dont les missions ne correspondent pas à un cadre d'emploi existant, " emplois spécifiques " régis par l'article 139 ter de la loi n° 84-53 du 26 janvier 1984 etc.



REPUBLIQUE FRANCAISE

COMMUNE  
dont la population est de 3500 habitants et plus

COLMAR AGGLOMERATION

Numéro SIRET : 24680072600092

POSTE COMPTABLE DE TRESORERIE PRINCIPALE MUNICIPALE COLMAR

M14

**COMPTE ADMINISTRATIF**  
**voté par nature**

BUDGET : BUDGET LES ERLLEN CA

ANNEE 2015

<b>I - INFORMATIONS GENERALES</b>	<b>I</b>
<b>MODALITES DE VOTE DU BUDGET</b>	<b>B</b>

POUR MEMOIRE

I - L'Assemblée délibérante a voté le présent budget par nature :

- au niveau du chapitre pour la section de fonctionnement (1).
- au niveau du chapitre pour la section d'investissement (1).
- sans les chapitres "opérations d'équipement" de l'état III-B-3 (2)
- sans vote formel sur chacun des chapitres (2)

La liste des articles spécialisés sur lesquels l'ordonnateur ne peut procéder à des virements d'article à article est la suivante :

.....

II - En l'absence de mention au paragraphe I ci - dessus, le budget est réputé voté par chapitre et, en section d'investissement, sans chapitre de dépense "opération d'équipement".

III - Les provisions sont (2) :

- semi - budgétaires (pas d'inscription en recettes de la section d'investissement)

(1) A compléter par "du chapitre" ou "de l'article".

(2) Mention complétée ou Rayer la mention inutile

<b>II - PRESENTATION GENERALE DU COMPTE ADMINISTRATIF</b>	<b>II</b>
<b>VUE D'ENSEMBLE</b>	<b>A1</b>

## EXECUTION DU BUDGET

		DEPENSES		RECETTES	
REALISATIONS DE L'EXERCICE (mandats et titres)	Section de fonctionnement	a	1 219 177.71	g	1 219 177.71
	Section d'investissement	b	1 132 460.93	h	1 219 177.71

+ +

REPORTS DE L'EXERCICE N-1	Report en section de fonctionnement (002)	c		i	
	Report en section d'investissement (001)	d	756 723.11	j	

= =

TOTAL (réalisations + reports)	=a+b+c+d	3 108 361.75	=g+h+i+j	2 438 355.42
-----------------------------------	----------	--------------	----------	--------------

RESTES A REALISER A REPORTER EN N+1	Section de fonctionnement	e		k	
	Section d'investissement	f		l	
	TOTAL des restes à réaliser à reporter en N+1	=e+f		=k+l	

RESULTAT CUMULE	Section de fonctionnement	=a+c+e	1 219 177.71	=g+i+k	1 219 177.71
	Section d'investissement	=b+d+f	1 889 184.04	=h+j+l	1 219 177.71
	TOTAL CUMULE	=a+b+c+d+e+f	3 108 361.75	=g+h+i+j+k+l	2 438 355.42

## DETAIL DES RESTES A REALISER

Chap/Art.	Libellé	Dépenses engagées non mandatées	Titres restant à émettre
-----------	---------	------------------------------------	-----------------------------



<b>II - PRESENTATION GENERALE DU COMPTE ADMINISTRATIF</b>	<b>II</b>
<b>SECTION DE FONCTIONNEMENT - CHAPITRES</b>	<b>A2</b>

## DEPENSES DE FONCTIONNEMENT

Chap.	Libellé	Crédits Ouverts	Mandats émis	Rattachements	Restes à réaliser	Crédits annulés
011 65	CHARGES A CARACTERE GENERAL AUTRES CHARGES DE GESTION COURANTE	100.00				100.00
<b>Total des dépenses de gestion courante</b>		100.00				100.00
<b>Total des dépenses réelles de fonctionnement</b>		100.00				100.00
023 042	VIREMENT A LA SECTION D'INVESTISSEMENT OPE.D'ORDRE DE TRANSFERTS ENTRE SECTIONS	230 822.29 1 219 177.71	1 219 177.71			
<b>Total des dépenses d'ordre de fonctionnement</b>		1 450 000.00	1 219 177.71			230 822.29
<b>TOTAL</b>		1 450 100.00	1 219 177.71			230 922.29

Pour information D 002 Déficit de fonctionnement reporté de N-1						
--	--	--	--	--	--	--

## RECETTES DE FONCTIONNEMENT

Chap.	Libellé	Crédits Ouverts	Titres émis	Rattachements	Restes à réaliser	Crédits annulés
70 74 75	PRODUITS DE SERVICES, DU DOMAINE & VENTES DIVERSES DOTATIONS, SUBVENTIONS ET PARTICIPATIONS AUTRES PRODUITS DE GESTION COURANTE	250 095.00 5.00	117 172.00 0.30			132 923.00 4.70
<b>Total des recettes de gestion courante</b>		250 100.00	117 172.30			132 927.70
77	PRODUITS EXCEPTIONNELS					
<b>Total des recettes réelles de fonctionnement</b>		250 100.00	117 172.30			132 927.70
042	OPE.D'ORDRE DE TRANSFERTS ENTRE SECTIONS	1 200 000.00	1 102 005.41			97 994.59
<b>Total des recettes d'ordre de fonctionnement</b>		1 200 000.00	1 102 005.41			97 994.59
<b>TOTAL</b>		1 450 100.00	1 219 177.71			230 922.29

Pour information R 002 Excédent de fonctionnement reporté de N-1						
---	--	--	--	--	--	--

<b>II - PRESENTATION GENERALE DU COMPTE ADMINISTRATIF</b>	<b>II</b>
<b>SECTION D'INVESTISSEMENT - CHAPITRES</b>	<b>A3</b>

## DEPENSES D'INVESTISSEMENT

Chap.	Libellé	Crédits Ouverts	Mandats émis	Restes à réaliser	Crédits annulés
23	IMMOBILISATIONS EN COURS Total des opérations d'équipement				
<b>Total des dépenses d'équipement</b>					
16	EMPRUNTS ET DETTES ASSIMILEES	250 000.00	30 455.52		219 544.48
<b>Total des dépenses financières</b>		250 000.00	30 455.52		219 544.48
45x1	Total des opérations pour compte de tiers				
<b>Total des dépenses réelles d'investissement</b>		250 000.00	30 455.52		219 544.48
040	OPE.D'ORDRE DE TRANSFERTS ENTRE SECTIONS	1 200 000.00	1 102 005.41		97 994.59
<b>Total des dépenses d'ordre d'investissement</b>		1 200 000.00	1 102 005.41		97 994.59
<b>TOTAL</b>		1 450 000.00	1 132 460.93		317 539.07

Pour information D 001 Solde d'exécution négatif reporté de N-1		756 723.77			
--	--	------------	--	--	--

## RECETTES D'INVESTISSEMENT

Chap.	Libellé	Crédits Ouverts	Titres émis	Restes à réaliser	Crédits annulés
16	EMPRUNTS ET DETTES ASSIMILEES (hors 165)	756 723.77			756 723.77
<b>Total des recettes d'équipement</b>		756 723.77			756 723.77
<b>Total des recettes financières</b>					
45x2	Total des opérations pour compte de tiers				
<b>Total des recettes réelles d'investissement</b>		756 723.77			756 723.77
021	VIREMENT DE LA SECTION DE FONCTIONNEMENT	230 822.29			
040	OPE.D'ORDRE DE TRANSFERTS ENTRE SECTIONS	1 219 177.71	1 219 177.71		
<b>Total des recettes d'ordre d'investissement</b>		1 450 000.00	1 219 177.71		230 822.29
<b>TOTAL</b>		2 206 723.77	1 219 177.71		987 546.06

Pour information R 001 Solde d'exécution positif reporté de N-1					
--	--	--	--	--	--

<b>II - PRESENTATION GENERALE DU COMPTE ADMINISTRATIF</b>	<b>II</b>
<b>BALANCE GENERALE DU BUDGET</b>	<b>B1</b>

1 - Mandats émis (y compris sur les restes à réaliser N-1)

	FONCTIONNEMENT	Opérations Réelles	Opérations d'ordre	TOTAL
011 65 71	CHARGES A CARACTERE GENERAL AUTRES CHARGES DE GESTION COURANTE <i>VARIATIONS DE STOCKS</i>			
			<b>1 219 177.71</b>	<b>1 219 177.71</b>
	<b>Dépenses de fonctionnement - Total</b>		1 219 177.71	1 219 177.71
	<b>Pour information D 002 Déficit de fonctionnement reporté de N-1</b>			

	INVESTISSEMENT	Opérations Réelles	Opérations d'ordre	TOTAL
16 23 35	EMPRUNTS ET DETTES ASSIMILEES IMMOBILISATIONS EN COURS (hors opérations) <i>STOCKS DE PRODUITS</i>	30 455.52		30 455.52
			<b>1 102 005.41</b>	<b>1 102 005.41</b>
	<b>Dépenses d'investissement - Total</b>	30 455.52	1 102 005.41	1 132 460.93
	<b>Pour information D 001 Solde d'exécution négatif reporté de N-1</b>			756 723.11

<b>II - PRESENTATION GENERALE DU COMPTE ADMINISTRATIF</b>	<b>II</b>
<b>BALANCE GENERALE DU BUDGET</b>	<b>B2</b>

## 2 - Titres émis (y compris sur les restes à réaliser N-1)

	FONCTIONNEMENT	Opérations Réelles	Opérations d'ordre	TOTAL
70	PRODUITS DE SERVICES, DU DOMAINE & VENTES DIVERSES	117 172.00		117 172.00
71	<b>VARIATIONS DE STOCKS</b>		<b>1 102 005.41</b>	<b>1 102 005.41</b>
74	DOTATIONS, SUBVENTIONS ET PARTICIPATIONS			
75	AUTRES PRODUITS DE GESTION COURANTE	0.30		0.30
77	PRODUITS EXCEPTIONNELS			
	<b>Recettes de fonctionnement - Total</b>	117 172.30	1 102 005.41	1 219 177.71
	<b>Pour information R 002 Excédent de fonctionnement reporté de N-1</b>			

	INVESTISSEMENT	Opérations Réelles	Opérations d'ordre	TOTAL
16	EMPRUNTS ET DETTES ASSIMILEES			
35	<b>STOCKS DE PRODUITS</b>		<b>1 219 177.71</b>	<b>1 219 177.71</b>
	<b>Recettes d'investissement - Total</b>		1 219 177.71	1 219 177.71
	<b>Pour information R 001 Solde d'exécution positif reporté de N-1</b>			

## SECTION DE FONCTIONNEMENT

III - VOTE DU COMPTE ADMINISTRATIF	III
SECTION DE FONCTIONNEMENT - DETAIL DES DEPENSES	A1

Chap./Art.	Libellé	Crédits Ouverts	Mandats émis	Rattachements	Restes à réaliser	Crédits annulés
011	CHARGES A CARACTERE GENERAL					
- 60 -	ACHATS ET VARIATIONS DES STOCKS					
6015	ACHATS STOCKES - MATIERES PREMIERES TERRAINS A AMENAGER					
6045	ACHATS D'ETUDES, PRESTATIONS DE SERVICES ACHATS D'ETUDES, PRESTATIONS DE SERVICES /TERRAINS					
605 608	ACHATS DE MATERIEL, EQUIPEMENTS ET TRAVAUX FRAIS ACCESSOIRES/TERRAINS EN COURS D'AMENAGEMENT					
65	AUTRES CHARGES DE GESTION COURANTE	100.00				100.00
- 65 - 658	AUTRES CHARGES DE GESTION COURANTE CHARGES DIVERSES DE LA GESTION COURANTE	100.00 100.00				100.00 100.00
TOTAL DES DEPENSES DE GESTION DES SERVICES (a)=011+012+014+65+656		100.00				100.00
TOTAL DES DEPENSES REELLES (r)=(a)+66+67+68+022		100.00				100.00

<b>III - VOTE DU COMPTE ADMINISTRATIF</b>	<b>III</b>
<b>SECTION DE FONCTIONNEMENT - DETAIL DES DEPENSES</b>	<b>A1</b>

Chap./Art.	Libellé	Crédits Ouverts	Mandats émis	Rattachements	Restes à réaliser	Crédits annulés
023	VIREMENT A LA SECTION D'INVESTISSEMENT	230 822.29				230 822.29
023	VIREMENT A LA SECTION D'INVESTISSEMENT	230 822.29				230 822.29
042	OPE.D'ORDRE DE TRANSFERTS ENTRE SECTIONS	1 219 177.71	1 219 177.71			
- 71 -	PRODUCTION STOCKEE (OU DESTOCKAGE)	1 219 177.71	1 219 177.71			
	VARIATION DES STOCKS (ENCOURS DE PROD., PRODUITS)					
71355	VARIATION DE STOCKS DE PRODUITS	1 219 177.71	1 219 177.71			
	VARIATION DE STOCKS DE TERRAINS AMENAGES					
<b>TOTAL DES PRELEVEMENTS AU PROFIT DE LA SECTION D'INVESTISSEMENT</b>		<b>1 450 000.00</b>	<b>1 219 177.71</b>			<b>230 822.29</b>
<b>TOTAL DES DEPENSES D'ORDRE</b>		<b>1 450 000.00</b>	<b>1 219 177.71</b>			<b>230 822.29</b>
<b>TOTAL DES DEPENSES DE FONCTIONNEMENT DE L'EXERCICE (=total réelles + ordres)</b>		<b>1 450 100.00</b>	<b>1 219 177.71</b>			<b>230 922.29</b>

Pour information : D 002 Déficit de fonctionnement reporté de N-1	
---	--

**Détail du calcul des ICNE au compte 66112**

Montant des ICNE de l'exercice	
Montant des ICNE de l'exercice N-1	
= Différence ICNE N - ICNE N-1	

<b>III - VOTE DU COMPTE ADMINISTRATIF</b>	<b>III</b>
<b>SECTION DE FONCTIONNEMENT - DETAIL DES RECETTES</b>	<b>A2</b>

Chap./Art.	Libellé	Crédits Ouverts	Titres émis	Rattachements	Restes à réaliser	Crédits annulés
<b>70</b>	<b>PRODUITS DE SERVICES, DU DOMAINE &amp; VENTES DIVERSES</b>	<b>250 095.00</b>	<b>117 172.00</b>			<b>132 923.00</b>
- 70 -	PRODUITS DES SERVICES DU DOMAINE VENTES DIVERSES	250 095.00	117 172.00			132 923.00
7015	VENTES DE PRODUITS FINIS VENTES DE TERRAINS AMENAGES	250 095.00	117 172.00			132 923.00
<b>74</b>	<b>DOTATIONS, SUBVENTIONS ET PARTICIPATIONS</b>					
- 74 -	DOTATIONS ET PARTICIPATIONS					
	PARTICIPATIONS					
7471	PARTICIPATION ETAT PARTICIPATION ETAT					
7473	PARTICIPATIONS DEPARTEMENTS					
<b>75</b>	<b>AUTRES PRODUITS DE GESTION COURANTE</b>	<b>5.00</b>	<b>0.30</b>			<b>4.70</b>
- 75 -	AUTRES PRODUITS DE GESTION COURANTE	5.00	0.30			4.70
758	PRODUITS DIVERS DE GESTION COURANTE	5.00	0.30			4.70
<b>TOTAL DES RECETTES DE GESTION DES SERVICES (a)=70+73+74+75+013</b>		<b>250 100.00</b>	<b>117 172.30</b>			<b>132 927.70</b>
<b>77</b>	<b>PRODUITS EXCEPTIONNELS</b>					
- 77 -	PRODUITS EXCEPTIONNELS					
773	MANDATS ANNULES SUR EXERCICES ANTERIEURS					
<b>TOTAL DES RECETTES REELLES (r)=(a)+76+77+78</b>		<b>250 100.00</b>	<b>117 172.30</b>			<b>132 927.70</b>

<b>III - VOTE DU COMPTE ADMINISTRATIF</b>	<b>III</b>
<b>SECTION DE FONCTIONNEMENT - DETAIL DES RECETTES</b>	<b>A2</b>

Chap./Art.	Libellé	Crédits Ouverts	Titres émis	Rattachements	Restes à réaliser	Crédits annulés
042	OPE.D'ORDRE DE TRANSFERTS ENTRE SECTIONS	1 200 000.00	1 102 005.41			97 994.59
- 71 -	PRODUCTION STOCKEE (OU DESTOCKAGE)	1 200 000.00	1 102 005.41			97 994.59
	VARIATION DES STOCKS (ENCOURS DE PROD., PRODUITS)					
71355	VARIATION DE STOCKS DE PRODUITS	1 200 000.00	1 102 005.41			97 994.59
	VARIATION DE STOCKS DE TERRAINS AMENAGES					
<b>TOTAL DES RECETTES D'ORDRE</b>		<b>1 200 000.00</b>	<b>1 102 005.41</b>			<b>97 994.59</b>

<b>TOTAL DES RECETTES DE FONCTIONNEMENT DE L'EXERCICE (=total réelles + ordres)</b>	<b>1 450 100.00</b>	<b>1 219 177.71</b>			<b>230 922.29</b>
---	---------------------	---------------------	--	--	-------------------

Pour information : R 002 Excédent de fonctionnement reporté de N-1	
--	--

Détail du calcul des ICNE au compte 7622

Montant des ICNE de l'exercice	
Montant des ICNE de l'exercice N-1	
= Différence ICNE N - ICNE N-1	



## SECTION D'INVESTISSEMENT

<b>III - VOTE DU COMPTE ADMINISTRATIF</b>	<b>III</b>
<b>SECTION D'INVESTISSEMENT - DETAIL DES DEPENSES</b>	<b>B1</b>

Chap./Art.	Libellé	Crédits Ouverts	Mandats émis	Restes à réaliser	Crédits annulés
<b>23</b>	<b>IMMOBILISATIONS EN COURS</b>				
- 23 - 238	IMMOBILISATIONS EN COURS AVANCES ET ACOMPTES VERSES / CDE IMMO. CORP.				
<b>TOTAL DES DEPENSES D'EQUIPEMENT</b>					
<b>16</b>	<b>EMPRUNTS ET DETTES ASSIMILEES</b>	<b>250 000.00</b>	<b>30 455.52</b>		<b>219 544.48</b>
- 16 -	EMPRUNTS ET DETTES ASSIMILEES	250 000.00	30 455.52		219 544.48
	AUTRES EMPRUNTS ET DETTES ASSIMILIES				
16874 168741	AUTRES DETTES AUTRES DETTES - COMMUNES COMMUNES MEMBRES DU GFP	250 000.00	30 455.52		219 544.48
<b>TOTAL DES DEPENSES FINANCIERES</b>		<b>250 000.00</b>	<b>30 455.52</b>		<b>219 544.48</b>
<b>TOTAL DES DEPENSES D'OPERATIONS POUR COMPTE DE TIERS</b>					
<b>TOTAL DES DEPENSES REELLES</b>		<b>250 000.00</b>	<b>30 455.52</b>		<b>219 544.48</b>

<b>III - VOTE DU COMPTE ADMINISTRATIF</b>	<b>III</b>
<b>SECTION D'INVESTISSEMENT - DETAIL DES DEPENSES</b>	<b>B1</b>

Chap./Art.	Libellé	Crédits Ouverts	Mandats émis	Restes à réaliser	Crédits annulés
040	OPE.D'ORDRE DE TRANSFERTS ENTRE SECTIONS	1 200 000.00	1 102 005.41		97 994.59
<i>Reprises sur autofinancement antérieur</i>					

<i>Charges transférées</i>		1 200 000.00	1 102 005.41		97 994.59
- 35 - 3555	STOCKS DE PRODUITS	1 200 000.00	1 102 005.41		97 994.59
	TERRAINS AMENAGES	1 200 000.00	1 102 005.41		97 994.59
<b>TOTAL DES DEPENSES D'ORDRE</b>		<b>1 200 000.00</b>	<b>1 102 005.41</b>		<b>97 994.59</b>

<b>TOTAL DES DEPENSES D'INVESTISSEMENT DE L'EXERCICE (=total réelles + ordres)</b>		<b>1 450 000.00</b>	<b>1 132 460.93</b>		<b>317 539.07</b>
--	--	---------------------	---------------------	--	-------------------

Pour information : D 001 Solde d'exécution négatif reporté de N-1	756 723.77
---	------------

<b>III - VOTE DU COMPTE ADMINISTRATIF</b>	<b>III</b>
<b>SECTION D'INVESTISSEMENT - DETAIL DES RECETTES</b>	<b>B2</b>

Chap./Art.	Libellé	Crédits Ouverts	Titres émis	Restes à réaliser	Crédits annulés
<b>16</b>	<b>EMPRUNTS ET DETTES ASSIMILEES</b>	<b>756 723.77</b>			<b>756 723.77</b>
- 16 -	EMPRUNTS ET DETTES ASSIMILEES	756 723.77			756 723.77
1641	EMPRUNTS AUPRES DES ORGANISMES DE CREDIT EMPRUNTS EN EURO				
	AUTRES EMPRUNTS ET DETTES ASSIMILIES				
16874 168741	AUTRES DETTES AUTRES DETTES - COMMUNES COMMUNES MEMBRES DU GFP	756 723.77			756 723.77
<b>TOTAL DES RECETTES D'EQUIPEMENT</b>		<b>756 723.77</b>			<b>756 723.77</b>
<b>TOTAL DES RECETTES FINANCIERES</b>					
<b>TOTAL DES RECETTES D'OPERATIONS POUR COMPTE DE TIERS</b>					
<b>TOTAL DES RECETTES REELLES</b>		<b>756 723.77</b>			<b>756 723.77</b>

<b>III - VOTE DU COMPTE ADMINISTRATIF</b>	<b>III</b>
<b>SECTION D'INVESTISSEMENT - DETAIL DES RECETTES</b>	<b>B2</b>

Chap./Art.	Libellé	Crédits Ouverts	Titres émis	Restes à réaliser	Crédits annulés
021	VIREMENT DE LA SECTION DE FONCTIONNEMENT	230 822.29			230 822.29
021	VIREMENT A LA SECTION FONCTIONNEMENT	230 822.29			
040	OPE.D'ORDRE DE TRANSFERTS ENTRE SECTIONS	1 219 177.71	1 219 177.71		
- 35 - 3555	STOCKS DE PRODUITS TERRAINS AMENAGES	1 219 177.71 1 219 177.71	1 219 177.71 1 219 177.71		
<b>TOTAL DES PRELEVEMENTS PROVENANT DE LA SECTION DE FONCTIONNEMENT</b>		<b>1 450 000.00</b>	<b>1 219 177.71</b>		<b>230 822.29</b>
<b>TOTAL DES RECETTES D'ORDRE</b>		<b>1 450 000.00</b>	<b>1 219 177.71</b>		<b>230 822.29</b>
<b>TOTAL DES RECETTES D'INVESTISSEMENT DE L'EXERCICE (=total réelles + ordres)</b>		<b>2 206 723.77</b>	<b>1 219 177.71</b>		<b>987 546.06</b>

Pour information : R 001 Solde d'exécution positif reporté de N-1	
---	--

<b>IV - ANNEXES</b>	<b>IV</b>
<b>ELEMENTS DU BILAN EQUILIBRE DES OPERATIONS FINANCIERES - DEPENSES</b>	<b>A6.1</b>

## DEPENSES A COUVRIR PAR DES RESSOURCES PROPRES

Art.	Libellé	Crédits exerc. (hors RAR)	Réalisations (hors RAR)
<b>DEPENSES TOTALES A COUVRIR PAR DES RESSOURCES PROPRES = A + B</b>		<b>250 000.00</b>	<b>30 455.52</b>
<b>16</b>	<b>Emprunts et dettes assimilées (A)</b>	<b>250 000.00</b>	<b>30 455.52</b>
1631	Emprunts obligataires		
1641	Emprunts en euros		
1643	Emprunts en devises		
16441	Opérations afférentes à l'emprunt		
1671	Avances consolidées du Trésor		
1672	Emprunts sur comptes spéciaux du Trésor		
1678	Autres emprunts et dettes		
1681	Autres emprunts		
1682	Bons à moyen terme négociables		
1687	Autres dettes	250 000.00	30 455.52
	<b>Autres dépenses à déduire des ressources propres (B)</b>		
10	<i>Reprise de dotations, fonds divers et réserves</i>		
10	Reversement de dotations, fonds divers et réserves		
139	<i>Subvention d'investissement transférée au compte de résultat</i>		
020	Dépenses imprévues		

	Op. de l'exercice I	Restes à réaliser en dépenses de l'exercice précédent (N-1)	Solde d'exécution D001 de l'exercice précédent (N-1)	TOTAL II
Dépenses à couvrir par des ressources propres	30 455.52		756 723.11	787 178.63

<b>IV - ANNEXES</b>	<b>IV</b>
<b>ELEMENTS DU BILAN EQUILIBRE DES OPERATIONS FINANCIERES - RECETTES</b>	<b>A6.2</b>

## RESSOURCES PROPRES

Art.	Libellé	Crédits exerc. (hors RAR)	Réalisations (hors RAR)
<b>RECETTES (RESSOURCES PROPRES) = a + b</b>		<b>230 822.29</b>	
<b>Ressources propres externes de l'année (a)</b>			
10222	FCTVA		
10223	TLE		
10224	Versements pour dépassement PLD		
10225	Participation pour dépassement de COS		
10228	Autres fonds		
138	Autres subvent <sup>o</sup> invest. non transf.		
26	Participations et créances rattachées à des participation		
27	Autres immobilisations financières		
<b>Ressources propres internes de l'année (b)</b>		<b>230 822.29</b>	
15	<i>Provisions pour risques et charges</i>		
169	Primes de remboursement des obligations		
26	<i>Participations et créances rattachées à des participation</i>		
27	<i>Autres immobilisations financières</i>		
28	<i>Amortissement des immobilisations</i>		
29	<i>Provisions pour dépréciation des immobilisations</i>		
39	<i>Provisions pour dépréciation des stocks et encours</i>		
481	<i>Charges à répartir sur plusieurs exercices</i>		
49	<i>Provisions pour dépréciation des comptes de tiers</i>		
59	<i>Provisions pour dépréciation des comptes financiers</i>		
024	Produits des cessions d'immobilisations		
021	<i>Virement de la section de fonctionnement</i>	230 822.29	

	Opérations de l'exercice III	Restes à réaliser en recettes de l'exercice précédent	Solde d'exécution R001 de l'exercice précédent	Affectation R1068 de l'exercice précédent	TOTAL IV
Total ressources propres disponibles					

<b>IV - ANNEXES</b>	<b>IV</b>
<b>ELEMENTS DU BILAN EQUILIBRE DES OPERATIONS FINANCIERES - RECETTES</b>	<b>A6.2</b>

## RESSOURCES PROPRES

	Montant
Dépenses à couvrir par des ressources propres	II 787 178.63
Ressources propres disponibles	IV
Solde (IV - II)	V -787 178.63

REPUBLIQUE FRANCAISE

COMMUNE  
dont la population est de 3500 habitants et plus

COLMAR AGGLOMERATION

Numéro SIRET : 24680072600118

POSTE COMPTABLE DE TRESORERIE PRINCIPALE MUNICIPALE COLMAR

M14

**COMPTE ADMINISTRATIF**  
 **voté par nature**

BUDGET : ZONES D'ACTIVITES ECONOMIQUES CA

ANNEE 2015



<b>I - INFORMATIONS GENERALES</b>	<b>I</b>
<b>MODALITES DE VOTE DU BUDGET</b>	<b>B</b>

POUR MEMOIRE

I - L'Assemblée délibérante a voté le présent budget par nature :

- au niveau du chapitre pour la section de fonctionnement (1).
- au niveau du chapitre pour la section d'investissement (1).
  - sans les chapitres "opérations d'équipement" de l'état III-B-3 (2)
  - sans vote formel sur chacun des chapitres (2)

La liste des articles spécialisés sur lesquels l'ordonnateur ne peut procéder à des virements d'article à article est la suivante :

.....

II - En l'absence de mention au paragraphe I ci - dessus, le budget est réputé voté par chapitre et, en section d'investissement, sans chapitre de dépense "opération d'équipement".

III - Les provisions sont (2) :

- semi - budgétaires (pas d'inscription en recettes de la section d'investissement)

(1) A compléter par "du chapitre" ou "de l'article".

(2) Mention complétée ou Rayer la mention inutile

<b>II - PRESENTATION GENERALE DU COMPTE ADMINISTRATIF</b>	<b>II</b>
<b>VUE D'ENSEMBLE</b>	<b>A1</b>

**EXECUTION DU BUDGET**

		<b>DEPENSES</b>		<b>RECETTES</b>	
REALISATIONS DE L'EXERCICE (mandats et titres)	Section de fonctionnement	a	<b>721 760.59</b>	g	<b>721 760.59</b>
	Section d'investissement	b	<b>405 923.92</b>	h	<b>427 305.31</b>

+ +

REPORTS DE L'EXERCICE N-1	Report en section de fonctionnement (002)	c		i	
	Report en section d'investissement (001)	d	<b>460 395.81</b>	j	

= =

TOTAL (réalisations + reports)	=a+b+c+d	<b>1 588 080.32</b>	=g+h+i+j	<b>1 149 065.90</b>
-----------------------------------	----------	---------------------	----------	---------------------

RESTES A REALISER A REPORTER EN N+1	Section de fonctionnement	e		k	
	Section d'investissement	f		l	
	TOTAL des restes à réaliser à reporter en N+1	=e+f		=k+l	

RESULTAT CUMULE	Section de fonctionnement	=a+c+e	<b>721 760.59</b>	=g+i+k	<b>721 760.59</b>
	Section d'investissement	=b+d+f	<b>866 319.73</b>	=h+j+l	<b>427 305.31</b>
	TOTAL CUMULE	=a+b+c+d+e+f	<b>1 588 080.32</b>	=g+h+i+j+k+l	<b>1 149 065.90</b>

**DETAIL DES RESTES A REALISER**

Chap/Art.	Libellé	Dépenses engagées non mandatées	Titres restant à émettre
-----------	---------	------------------------------------	-----------------------------

<b>II - PRESENTATION GENERALE DU COMPTE ADMINISTRATIF</b>	<b>II</b>
<b>SECTION DE FONCTIONNEMENT - CHAPITRES</b>	<b>A2</b>

## DEPENSES DE FONCTIONNEMENT

Chap.	Libellé	Crédits Ouverts	Mandats émis	Rattachements	Restes à réaliser	Crédits annulés
011	CHARGES A CARACTERE GENERAL	1 571 995.00	237 445.06	57 008.76		1 277 541.18
65	AUTRES CHARGES DE GESTION COURANTE	5.00	1.46			3.54
<b>Total des dépenses de gestion courante</b>		<b>1 572 000.00</b>	<b>237 446.52</b>	<b>57 008.76</b>		<b>1 277 544.72</b>
<b>Total des dépenses réelles de fonctionnement</b>		<b>1 572 000.00</b>	<b>237 446.52</b>	<b>57 008.76</b>		<b>1 277 544.72</b>
023	VIREMENT A LA SECTION D'INVESTISSEMENT	1 172 694.69				
042	OPE.D'ORDRE DE TRANSFERTS ENTRE SECTIONS	427 305.31	427 305.31			
<b>Total des dépenses d'ordre de fonctionnement</b>		<b>1 600 000.00</b>	<b>427 305.31</b>			<b>1 172 694.69</b>
<b>TOTAL</b>		<b>3 172 000.00</b>	<b>664 751.83</b>	<b>57 008.76</b>		<b>2 450 239.41</b>

Pour information D 002 Déficit de fonctionnement reporté de N-1						
--	--	--	--	--	--	--

## RECETTES DE FONCTIONNEMENT

Chap.	Libellé	Crédits Ouverts	Titres émis	Rattachements	Restes à réaliser	Crédits annulés
70	PRODUITS DE SERVICES, DU DOMAINE & VENTES DIVERSES	1 572 000.00	300 471.17			1 271 528.83
74	DOTATIONS, SUBVENTIONS ET PARTICIPATIONS					
75	AUTRES PRODUITS DE GESTION COURANTE					
<b>Total des recettes de gestion courante</b>		<b>1 572 000.00</b>	<b>300 471.17</b>			<b>1 271 528.83</b>
77	PRODUITS EXCEPTIONNELS		15 365.50			-15 365.50
<b>Total des recettes réelles de fonctionnement</b>		<b>1 572 000.00</b>	<b>315 836.67</b>			<b>1 256 163.33</b>
042	OPE.D'ORDRE DE TRANSFERTS ENTRE SECTIONS	1 600 000.00	405 923.92			1 194 076.08
<b>Total des recettes d'ordre de fonctionnement</b>		<b>1 600 000.00</b>	<b>405 923.92</b>			<b>1 194 076.08</b>
<b>TOTAL</b>		<b>3 172 000.00</b>	<b>721 760.59</b>			<b>2 450 239.41</b>

Pour information R 002 Excédent de fonctionnement reporté de N-1						
---	--	--	--	--	--	--

<b>II - PRESENTATION GENERALE DU COMPTE ADMINISTRATIF</b>	<b>II</b>
<b>SECTION D'INVESTISSEMENT - CHAPITRES</b>	<b>A3</b>

## DEPENSES D'INVESTISSEMENT

Chap.	Libellé	Crédits Ouverts	Mandats émis	Restes à réaliser	Crédits annulés
16	EMPRUNTS ET DETTES ASSIMILEES				
<b>Total des dépenses financières</b>					
45x1	Total des opérations pour compte de tiers				
<b>Total des dépenses réelles d'investissement</b>					
040	OPE.D'ORDRE DE TRANSFERTS ENTRE SECTIONS	1 600 000.00	405 923.92		1 194 076.08
<b>Total des dépenses d'ordre d'investissement</b>		1 600 000.00	405 923.92		1 194 076.08

<b>TOTAL</b>		1 600 000.00	405 923.92		1 194 076.08
--------------	--	--------------	------------	--	--------------

Pour information D 001 Solde d'exécution négatif reporté de N-1		460 395.81			
--	--	------------	--	--	--

## RECETTES D'INVESTISSEMENT

Chap.	Libellé	Crédits Ouverts	Titres émis	Restes à réaliser	Crédits annulés
16	EMPRUNTS ET DETTES ASSIMILEES (hors 165)	460 395.81			460 395.81
<b>Total des recettes d'équipement</b>		460 395.81			460 395.81
1068	Excédents de fonct. capitalisés				
<b>Total des recettes financières</b>					
45x2	Total des opérations pour compte de tiers				
<b>Total des recettes réelles d'investissement</b>		460 395.81			460 395.81
021	VIREMENT DE LA SECTION DE FONCTIONNEMENT	1 172 694.69			
040	OPE.D'ORDRE DE TRANSFERTS ENTRE SECTIONS	427 305.31	427 305.31		
<b>Total des recettes d'ordre d'investissement</b>		1 600 000.00	427 305.31		1 172 694.69

<b>TOTAL</b>		2 060 395.81	427 305.31		1 633 090.50
--------------	--	--------------	------------	--	--------------

Pour information R 001 Solde d'exécution positif reporté de N-1					
--	--	--	--	--	--

<b>II - PRESENTATION GENERALE DU COMPTE ADMINISTRATIF</b>	<b>II</b>
<b>BALANCE GENERALE DU BUDGET</b>	<b>B1</b>

1 - Mandats émis (y compris sur les restes à réaliser N-1)

	FONCTIONNEMENT	Opérations Réelles	Opérations d'ordre	TOTAL
011	CHARGES A CARACTERE GENERAL	294 453.82		294 453.82
65	AUTRES CHARGES DE GESTION COURANTE	1.46		1.46
<b>71</b>	<b>VARIATIONS DE STOCKS</b>		<b>427 305.31</b>	<b>427 305.31</b>
	<b>Dépenses de fonctionnement - Total</b>	294 455.28	427 305.31	721 760.59
	<b>Pour information D 002 Déficit de fonctionnement reporté de N-1</b>			

	INVESTISSEMENT	Opérations Réelles	Opérations d'ordre	TOTAL
16	EMPRUNTS ET DETTES ASSIMILEES			
<b>35</b>	<b>STOCKS DE PRODUITS</b>		<b>405 923.92</b>	<b>405 923.92</b>
	<b>Dépenses d'investissement - Total</b>		405 923.92	405 923.92
	<b>Pour information D 001 Solde d'exécution négatif reporté de N-1</b>			460 395.81

<b>II - PRESENTATION GENERALE DU COMPTE ADMINISTRATIF</b>	<b>II</b>
<b>BALANCE GENERALE DU BUDGET</b>	<b>B2</b>

2 - Titres émis (y compris sur les restes à réaliser N-1)

	FONCTIONNEMENT	Opérations Réelles	Opérations d'ordre	TOTAL
70	PRODUITS DE SERVICES, DU DOMAINE & VENTES DIVERSES	300 471.17		300 471.17
71	<b>VARIATIONS DE STOCKS</b>		<b>405 923.92</b>	<b>405 923.92</b>
74	DOTATIONS, SUBVENTIONS ET PARTICIPATIONS			
75	AUTRES PRODUITS DE GESTION COURANTE			
77	PRODUITS EXCEPTIONNELS	15 365.50		15 365.50
	<b>Recettes de fonctionnement - Total</b>	315 836.67	405 923.92	721 760.59
	<b>Pour information R 002 Excédent de fonctionnement reporté de N-1</b>			

	INVESTISSEMENT	Opérations Réelles	Opérations d'ordre	TOTAL
1068	EXCEDENTS DE FONCTIONNEMENT CAPITALISES			
16	EMPRUNTS ET DETTES ASSIMILEES			
35	<b>STOCKS DE PRODUITS</b>		<b>427 305.31</b>	<b>427 305.31</b>
	<b>Recettes d'investissement - Total</b>		427 305.31	427 305.31
	<b>Pour information R 001 Solde d'exécution positif reporté de N-1</b>			

## SECTION DE FONCTIONNEMENT

III - VOTE DU COMPTE ADMINISTRATIF	III
SECTION DE FONCTIONNEMENT - DETAIL DES DEPENSES	A1

Chap./Art.	Libellé	Crédits Ouverts	Mandats émis	Rattachements	Restes à réaliser	Crédits annulés
011	CHARGES A CARACTERE GENERAL	1 571 995.00	237 445.06	57 008.76		1 277 541.18
- 60 -	ACHATS ET VARIATIONS DES STOCKS	1 571 995.00	237 445.06	57 008.76		1 277 541.18
6015	ACHATS STOCKES - MATIERES PREMIERES TERRAINS A AMENAGER	817 444.99	15 664.36	54 900.00		746 880.63
6045	ACHATS D'ETUDES, PRESTATIONS DE SERVICES ACHATS D'ETUDES, PRESTATIONS DE SERVICES /TERRAINS	4 995.00				4 995.00
605 608	ACHATS DE MATERIEL, EQUIPEMENTS ET TRAVAUX FRAIS ACCESSOIRES/TERRAINS EN COURS D'AMENAGEMENT	714 555.01 35 000.00	221 780.70	2 108.76		492 774.31 32 891.24
65	AUTRES CHARGES DE GESTION COURANTE	5.00	1.46			3.54
- 65 - 658	AUTRES CHARGES DE GESTION COURANTE CHARGES DIVERSES DE LA GESTION COURANTE	5.00 5.00	1.46 1.46			3.54 3.54
TOTAL DES DEPENSES DE GESTION DES SERVICES (a)=011+012+014+65+656		1 572 000.00	237 446.52	57 008.76		1 277 544.72
TOTAL DES DEPENSES REELLES (r)=(a)+66+67+68+022		1 572 000.00	237 446.52	57 008.76		1 277 544.72

<b>III - VOTE DU COMPTE ADMINISTRATIF</b>	<b>III</b>
<b>SECTION DE FONCTIONNEMENT - DETAIL DES DEPENSES</b>	<b>A1</b>

Chap./Art.	Libellé	Crédits Ouverts	Mandats émis	Rattachements	Restes à réaliser	Crédits annulés
023	VIREMENT A LA SECTION D'INVESTISSEMENT	1 172 694.69				1 172 694.69
023	VIREMENT A LA SECTION D'INVESTISSEMENT	1 172 694.69				1 172 694.69
042	OPE.D'ORDRE DE TRANSFERTS ENTRE SECTIONS	427 305.31	427 305.31			
- 71 -	PRODUCTION STOCKEE (OU DESTOCKAGE)	427 305.31	427 305.31			
	VARIATION DES STOCKS (ENCOURS DE PROD., PRODUITS)					
71355	VARIATION DE STOCKS DE PRODUITS	427 305.31	427 305.31			
	VARIATION DE STOCKS DE TERRAINS AMENAGES					
<b>TOTAL DES PRELEVEMENTS AU PROFIT DE LA SECTION D'INVESTISSEMENT</b>		<b>1 600 000.00</b>	<b>427 305.31</b>			<b>1 172 694.69</b>
<b>TOTAL DES DEPENSES D'ORDRE</b>		<b>1 600 000.00</b>	<b>427 305.31</b>			<b>1 172 694.69</b>
<b>TOTAL DES DEPENSES DE FONCTIONNEMENT DE L'EXERCICE (=total réelles + ordres)</b>		<b>3 172 000.00</b>	<b>664 751.83</b>	<b>57 008.76</b>		<b>2 450 239.41</b>

Pour information : D 002 Déficit de fonctionnement reporté de N-1	
---	--

Détail du calcul des ICNE au compte 66112

Montant des ICNE de l'exercice	
Montant des ICNE de l'exercice N-1	
= Différence ICNE N - ICNE N-1	



<b>III - VOTE DU COMPTE ADMINISTRATIF</b>	<b>III</b>
<b>SECTION DE FONCTIONNEMENT - DETAIL DES RECETTES</b>	<b>A2</b>

Chap./Art.	Libellé	Crédits Ouverts	Titres émis	Rattachements	Restes à réaliser	Crédits annulés
<b>70</b>	<b>PRODUITS DE SERVICES, DU DOMAINE &amp; VENTES DIVERSES</b>	<b>1 572 000.00</b>	<b>300 471.17</b>			<b>1 271 528.83</b>
- 70 -	PRODUITS DES SERVICES DU DOMAINE VENTES DIVERSES	1 572 000.00	300 471.17			1 271 528.83
7015	VENTES DE PRODUITS FINIS VENTES DE TERRAINS AMENAGES	1 486 000.00	256 949.99			1 229 050.01
704	TRAVAUX	86 000.00	43 521.18			42 478.82
<b>74</b>	<b>DOTATIONS, SUBVENTIONS ET PARTICIPATIONS</b>					
- 74 -	DOTATIONS ET PARTICIPATIONS					
7473	PARTICIPATIONS PARTICIPATIONS DEPARTEMENTS					
<b>75</b>	<b>AUTRES PRODUITS DE GESTION COURANTE</b>					
- 75 - 758	AUTRES PRODUITS DE GESTION COURANTE PRODUITS DIVERS DE GESTION COURANTE					
<b>TOTAL DES RECETTES DE GESTION DES SERVICES (a)=70+73+74+75+013</b>		<b>1 572 000.00</b>	<b>300 471.17</b>			<b>1 271 528.83</b>
<b>77</b>	<b>PRODUITS EXCEPTIONNELS</b>		<b>15 365.50</b>			<b>-15 365.50</b>
- 77 - 7788	PRODUITS EXCEPTIONNELS PRODUITS EXCEPTIONNELS DIVERS		15 365.50 15 365.50			-15 365.50 -15 365.50
<b>TOTAL DES RECETTES REELLES (r)=(a)+76+77+78</b>		<b>1 572 000.00</b>	<b>315 836.67</b>			<b>1 256 163.33</b>

<b>III - VOTE DU COMPTE ADMINISTRATIF</b>	<b>III</b>
<b>SECTION DE FONCTIONNEMENT - DETAIL DES RECETTES</b>	<b>A2</b>

Chap./Art.	Libellé	Crédits Ouverts	Titres émis	Rattachements	Restes à réaliser	Crédits annulés
042	OPÉ.D'ORDRE DE TRANSFERTS ENTRE SECTIONS	1 600 000.00	405 923.92			1 194 076.08
- 71 -	PRODUCTION STOCKÉE (OU DESTOCKAGE)	1 600 000.00	405 923.92			1 194 076.08
7133	VARIATION DES STOCKS (ENCOURS DE PROD., PRODUITS) VARIATION DES ENCOURS DE PRODUCTION DE BIENS					
71355	VARIATION DE STOCKS DE PRODUITS VARIATION DE STOCKS DE TERRAINS AMÉNAGÉS	1 600 000.00	405 923.92			1 194 076.08
<b>TOTAL DES RECETTES D'ORDRE</b>		<b>1 600 000.00</b>	<b>405 923.92</b>			<b>1 194 076.08</b>

<b>TOTAL DES RECETTES DE FONCTIONNEMENT DE L'EXERCICE (=total réelles + ordres)</b>	<b>3 172 000.00</b>	<b>721 760.59</b>			<b>2 450 239.41</b>
---	---------------------	-------------------	--	--	---------------------

Pour information : R 002 Excédent de fonctionnement reporté de N-1	
--	--

Détail du calcul des ICNE au compte 7622

Montant des ICNE de l'exercice	
Montant des ICNE de l'exercice N-1	
= Différence ICNE N - ICNE N-1	

## SECTION D'INVESTISSEMENT

<b>III - VOTE DU COMPTE ADMINISTRATIF</b>	<b>III</b>
<b>SECTION D'INVESTISSEMENT - DETAIL DES DEPENSES</b>	<b>B1</b>

Chap./Art.	Libellé	Crédits Ouverts	Mandats émis	Restes à réaliser	Crédits annulés
	<b>TOTAL DES DEPENSES D'EQUIPEMENT</b>				
<b>16</b>	<b>EMPRUNTS ET DETTES ASSIMILEES</b>				
- 16 -	EMPRUNTS ET DETTES ASSIMILEES				
	AUTRES EMPRUNTS ET DETTES ASSIMILIES				
168741	AUTRES DETTES COMMUNES MEMBRES DU GFP				
	<b>TOTAL DES DEPENSES FINANCIERES</b>				
	<b>TOTAL DES DEPENSES D'OPERATIONS POUR COMPTE DE TIERS</b>				
	<b>TOTAL DES DEPENSES REELLES</b>				

<b>III - VOTE DU COMPTE ADMINISTRATIF</b>	<b>III</b>
<b>SECTION D'INVESTISSEMENT - DETAIL DES DEPENSES</b>	<b>B1</b>

Chap./Art.	Libellé	Crédits Ouverts	Mandats émis	Restes à réaliser	Crédits annulés
040	OPE.D'ORDRE DE TRANSFERTS ENTRE SECTIONS	1 600 000.00	405 923.92		1 194 076.08
<i>Reprises sur autofinancement antérieur</i>					
<i>Charges transférées</i>		1 600 000.00	405 923.92		1 194 076.08
- 35 - 3555	STOCKS DE PRODUITS TERRAINS AMENAGES	1 600 000.00	405 923.92		1 194 076.08
		1 600 000.00	405 923.92		1 194 076.08
<b>TOTAL DES DEPENSES D'ORDRE</b>		<b>1 600 000.00</b>	<b>405 923.92</b>		<b>1 194 076.08</b>
<b>TOTAL DES DEPENSES D'INVESTISSEMENT DE L'EXERCICE (=total réelles + ordres)</b>		<b>1 600 000.00</b>	<b>405 923.92</b>		<b>1 194 076.08</b>
Pour information : D 001 Solde d'exécution négatif reporté de N-1			460 395.81		

<b>III - VOTE DU COMPTE ADMINISTRATIF</b>	<b>III</b>
<b>SECTION D'INVESTISSEMENT - DETAIL DES RECETTES</b>	<b>B2</b>

Chap./Art.	Libellé	Crédits Ouverts	Titres émis	Restes à réaliser	Crédits annulés
<b>16</b>	<b>EMPRUNTS ET DETTES ASSIMILEES</b>	<b>460 395.81</b>			<b>460 395.81</b>
- 16 -	EMPRUNTS ET DETTES ASSIMILEES	460 395.81			460 395.81
1641	EMPRUNTS AUPRES DES ORGANISMES DE CREDIT EMPRUNTS EN EURO				
	AUTRES EMPRUNTS ET DETTES ASSIMILIES				
16874	AUTRES DETTES				
168741	AUTRES DETTES - COMMUNES COMMUNES MEMBRES DU GFP	460 395.81			460 395.81
<b>TOTAL DES RECETTES D'EQUIPEMENT</b>		<b>460 395.81</b>			<b>460 395.81</b>
<b>10</b>	<b>DOTATIONS,FONDS DIVERS ET RESERVES</b>				
- 10 -	DOTATIONS, FONDS DIVERS ET RESERVES				
1068	RESERVES EXCEDENTS DE FONCTIONNEMENT CAPITALISES				
<b>TOTAL DES RECETTES FINANCIERES</b>					
<b>TOTAL DES RECETTES D'OPERATIONS POUR COMPTE DE TIERS</b>					
<b>TOTAL DES RECETTES REELLES</b>		<b>460 395.81</b>			<b>460 395.81</b>

<b>III - VOTE DU COMPTE ADMINISTRATIF</b>	<b>III</b>
<b>SECTION D'INVESTISSEMENT - DETAIL DES RECETTES</b>	<b>B2</b>

Chap./Art.	Libellé	Crédits Ouverts	Titres émis	Restes à réaliser	Crédits annulés
021	VIREMENT DE LA SECTION DE FONCTIONNEMENT	1 172 694.69			1 172 694.69
021	VIREMENT A LA SECTION FONCTIONNEMENT	1 172 694.69			
040	OPE.D'ORDRE DE TRANSFERTS ENTRE SECTIONS	427 305.31	427 305.31		
- 35 - 3555	STOCKS DE PRODUITS TERRAINS AMENAGES	427 305.31 427 305.31	427 305.31 427 305.31		
<b>TOTAL DES PRELEVEMENTS PROVENANT DE LA SECTION DE FONCTIONNEMENT</b>		<b>1 600 000.00</b>	<b>427 305.31</b>		<b>1 172 694.69</b>
<b>TOTAL DES RECETTES D'ORDRE</b>		<b>1 600 000.00</b>	<b>427 305.31</b>		<b>1 172 694.69</b>
<b>TOTAL DES RECETTES D'INVESTISSEMENT DE L'EXERCICE (=total réelles + ordres)</b>		<b>2 060 395.81</b>	<b>427 305.31</b>		<b>1 633 090.50</b>

Pour information : R 001 Solde d'exécution positif reporté de N-1	
---	--

<b>IV - ANNEXES</b>	<b>IV</b>
<b>ELEMENTS DU BILAN EQUILIBRE DES OPERATIONS FINANCIERES - DEPENSES</b>	<b>A6.1</b>

## DEPENSES A COUVRIR PAR DES RESSOURCES PROPRES

Art.	Libellé	Crédits exerc. (hors RAR)	Réalisations (hors RAR)
<b>DEPENSES TOTALES A COUVRIR PAR DES RESSOURCES PROPRES = A + B</b>			
<b>16</b>	<b>Emprunts et dettes assimilées (A)</b>		
1631	Emprunts obligataires		
1641	Emprunts en euros		
1643	Emprunts en devises		
16441	Opérations afférentes à l'emprunt		
1671	Avances consolidées du Trésor		
1672	Emprunts sur comptes spéciaux du Trésor		
1678	Autres emprunts et dettes		
1681	Autres emprunts		
1682	Bons à moyen terme négociables		
1687	Autres dettes		
	<b>Autres dépenses à déduire des ressources propres (B)</b>		
10	Reprise de dotations, fonds divers et réserves		
10	Reversement de dotations, fonds divers et réserves		
139	Subvention d'investissement transférée au compte de résultat		
020	Dépenses imprévues		

	Op. de l'exercice I	Restes à réaliser en dépenses de l'exercice précédent (N-1)	Solde d'exécution D001 de l'exercice précédent (N-1)	TOTAL II
Dépenses à couvrir par des ressources propres			460 395.81	460 395.81

<b>IV - ANNEXES</b>	<b>IV</b>
<b>ELEMENTS DU BILAN EQUILIBRE DES OPERATIONS FINANCIERES - RECETTES</b>	<b>A6.2</b>

## RESSOURCES PROPRES

Art.	Libellé	Crédits exerc. (hors RAR)	Réalisations (hors RAR)
<b>RECETTES (RESSOURCES PROPRES) = a + b</b>		<b>1 172 694.69</b>	
<b>Ressources propres externes de l'année (a)</b>			
10222	FCTVA		
10223	TLE		
10224	Versements pour dépassement PLD		
10225	Participation pour dépassement de COS		
10228	Autres fonds		
138	Autres subvent <sup>o</sup> invest. non transf.		
26	Participations et créances rattachées à des participation		
27	Autres immobilisations financières		
<b>Ressources propres internes de l'année (b)</b>		<b>1 172 694.69</b>	
15	<i>Provisions pour risques et charges</i>		
169	Primes de remboursement des obligations		
26	<i>Participations et créances rattachées à des participation</i>		
27	<i>Autres immobilisations financières</i>		
28	<i>Amortissement des immobilisations</i>		
29	<i>Provisions pour dépréciation des immobilisations</i>		
39	<i>Provisions pour dépréciation des stocks et encours</i>		
481	<i>Charges à répartir sur plusieurs exercices</i>		
49	<i>Provisions pour dépréciation des comptes de tiers</i>		
59	<i>Provisions pour dépréciation des comptes financiers</i>		
024	Produits des cessions d'immobilisations		
021	<i>Virement de la section de fonctionnement</i>	1 172 694.69	

	Opérations de l'exercice III	Restes à réaliser en recettes de l'exercice précédent	Solde d'exécution R001 de l'exercice précédent	Affectation R1068 de l'exercice précédent	TOTAL IV
Total ressources propres disponibles					



<b>IV - ANNEXES</b>	<b>IV</b>
<b>ELEMENTS DU BILAN EQUILIBRE DES OPERATIONS FINANCIERES - RECETTES</b>	<b>A6.2</b>
RESSOURCES PROPRES	

	Montant
Dépenses à couvrir par des ressources propres	II      460 395,81
Ressources propres disponibles	IV
Solde (IV - II)	V      -460 395,81

**ARRETE - SIGNATURES**

Compte Administratif 2015

Nombre de membres en exercice **61**  
Nombre de membres présents et représentés **51 dont 10 procurations**

**Vote du budget Principal**

Pour : **60**  
Contre : **0**  
Abstentions : **0**

**Vote du budget annexe  
Eau**

Pour : **60**  
Contre : **0**  
Abstentions : **0**

**Vote du budget annexe  
Assainissement**

Pour : **60**  
Contre : **0**  
Abstentions : **0**

**Vote du budget annexe  
Gestion des Déchets**

Pour : **60**  
Contre : **0**  
Abstentions : **0**

**Vote du budget annexe  
Transports Urbains**

Pour : **60**  
Contre : **0**  
Abstentions : **0**

**Vote du budget annexe  
« Les Erlen »**

Pour : **60**  
Contre : **0**  
Abstentions : **0**

**Vote du budget annexe  
« Zones d'Activités »**

Pour : **60**  
Contre : **0**  
Abstentions : **0**

Date de convocation, le **9/06/2016**

Présenté par Monsieur Gilbert MEYER  
A COLMAR, le 16/06/2016

Monsieur Gilbert MEYER,

Délibéré par Conseil Communautaire, réuni en session Ordinaire  
A COLMAR, le 16/06/2016

Le Conseil Communautaire

Certifié exécutoire par Monsieur Gilbert MEYER, compte tenu de la transmission en-préfecture,  
Le **20/06/2016** et de la publication le **20/06/2016**.

A COLMAR, le 16/06/2016

Le Président

Gilbert MEYER

# Colmar Agglomération

	Surface (km <sup>2</sup> )	Population *
Andolsheim	11,58	2 284
Bischoffheim	3,25	981
Colmar	66,57	69 488
Fortschwihr	4,80	1 217
Herrlisheim-près-Colmar	7,68	1 842
Porte-du-Ried	9,49	1 809
Horbourg-Wihr	9,42	5 521
Houssen	6,70	1 981
Ingersheim	7,44	4 694
Jepsheim	14,85	1 274
Muntzenheim	6,48	1 157
Niedermorschwihr	3,35	561
Sainte-Croix-en-Plaine	25,77	2 870
Sundhoffen	12,75	1 991
Turckheim	16,46	3 843
Walbach	5,45	910
Wettolsheim	8,86	1 735
Wickerschwihr	2,26	787
Wintzenheim	18,97	8 033
Zimmerbach	2,26	905

\* Source : INSEE, population totale recensement 2013

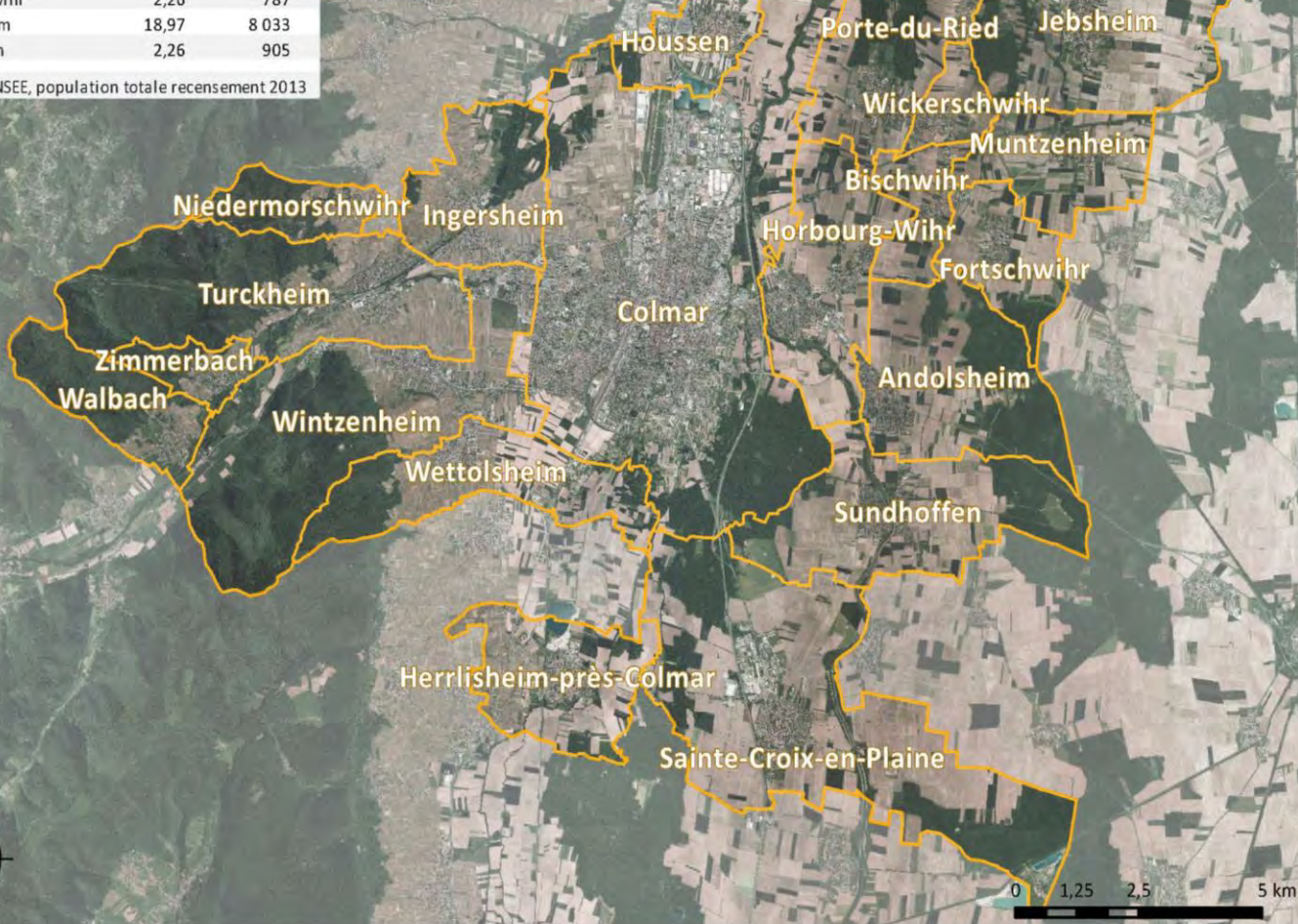

Service SIG/Topo - 32 Cours Ste Anne - 68000 Colmar  
e-mail: [sigtopo@agglo-colmar.fr](mailto:sigtopo@agglo-colmar.fr)  
Copyright © : CA - Reproduction interdite



Colmar Agglomération  
32, COURS SAINTE-ANNE BP 80197  
68004 COLMAR CEDEX

☎ : 03.69.99.55.55

📠 : 03.69.99.55.59

[contact@agglo-colmar.fr](mailto:contact@agglo-colmar.fr)

[www.agglo-colmar.fr](http://www.agglo-colmar.fr)