

# COLMAR AGGLOMERATION



## BUDGET SUPPLEMENTAIRE 2016



**Aménagements réalisés au camping de l'Ill (Horbourg-Wihr) par la SARL Indigo IX  
– Camping en Délégation de Service Public (concession) depuis 2013**



## **BUDGET SUPPLEMENTAIRE 2016**

# **LES BUDGETS**

<b>BUDGET GENERAL.....</b>	<b>Page 03</b>
<b>BUDGET EAU.....</b>	<b>Page 49</b>
<b>BUDGET ASSAINISSEMENT.....</b>	<b>Page 73</b>
<b>BUDGET GESTION DES DECHETS .....</b>	<b>Page 97</b>
<b>BUDGET TRANSPORTS URBAINS .....</b>	<b>Page 123</b>
<b>BUDGET LES ERLÉN .....</b>	<b>Page 147</b>
<b>BUDGET ZONES D'ACTIVITES ECONOMIQUES .....</b>	<b>Page 165</b>

# SOMMAIRE

Pages		Joint	Sans objet
<b>I - Informations d'ordre général</b>			
4	A- Informations statistiques, fiscales et financières		
	B- modalités de vote du budget		
<b>II- Présentation générale du budget</b>			
5	A1- Vue d'ensemble - Sections		
6	A2 - Vue d'ensemble - Section de fonctionnement - Chapitres		
7	A3- Vue d'ensemble - Section d'investissement - Chapitres		
9	B1- Balance générale du budget - Dépenses		
10	B2- Balance générale du budget - Recettes		
<b>III - Vote du budget</b>			
11	A1- Section de fonctionnement - Détail des dépenses		
17	A2- Section de fonctionnement - Détail des recettes		
21	B1- section d'investissement - Détail des dépenses		
25	B2- section d'investissement - Détail des recettes		
IV - ANNEXES		Joint	Sans objet
<b>A - Eléments du bilan</b>			
30	A1.1- Présentation croisée par fonction (fonctionnement)		
38	A1.2- Présentation croisée par fonction (investissement)		
	A2- Etat de la dette		
	2.1 - Détail des crédits de trésorerie		
	2.2 - Répartition par nature de dette		
	2.3 - Répartition des emprunts par structure de taux (hors A1)		
	2.4 - Typologie de la répartition de l'encours		
	2.5 - Détail des opérations de couverture		
	2.6 - Remboursement anticipé d'un emprunt avec refinancement		
	2.7 - Emprunts renégociés au cours de l'année		
	2.8 - Dette pour financer l'emprunt d'un autre organisme		
	2.9 - Autres dettes		
	A3- Méthode utilisée pour les amortissements		
	A4- Etat des provisions		
	A5- Etalement des provisions		
	<i>Inventaire - Etat des immobilisations et des amortissements</i>		
43	A6- Equilibre des opérations financières		
	A7- Etats des dépenses, recettes services eau assainissement		
	1.1 - Fonctionnement		
	1.2 - Investissement		
	A7.2- Etat de la répartition de la TEOM		
	A8- Etat des charges transférées		
	A9- Détail des opérations pour le compte de tiers		
<b>B - Engagements hors bilan</b>			
	B1- Etat des engagements donnés et reçus		
	1.1 - Etat des emprunts garantis		
	1.2 - Calcul du ratio d'endettement		
	1.3 - Etat des contrats de crédit-bail		
	1.4 - Etat des contrats de partenariat public - privé		
	1.5 - Etat des autres engagements donnés		
	1.6 - Etat des engagements reçus		
	1.7 - Subventions versées dans le cadre du vote du budget		
	B2- Etat des autorisations de programme, crédits de paiement		
	B3- Etat des recettes grévées d'une affectation spéciale		
<b>C - Autres éléments d'information</b>			
46-48	C1- Etat du personnel		
	C2- Liste des organismes avec engagements financiers pris		
	C3.1- Organismes auxquels adhère la commune, l'établissement		
	C3.2- Liste des organismes des établissements publics créés		
	C3.3- Liste des services individualisés dans un budget annexe		
	C3.4- Liste services assujettis à la TVA non érigés en budget		
	C3.5- Présentation agrégée		
<b>D - Décisions en matière de taux - Arrêté et signatures</b>			
	D1- Décisions en matière de taux de contributions directes		
	D2- Arrêté et signatures		

REPUBLIQUE FRANCAISE

COMMUNE  
dont la population est de 3500 habitants et plus

COLMAR AGGLOMERATION

Numéro SIRET : 24680072600019

POSTE COMPTABLE : TRESORERIE PRINCIPALE MUNICIPALE COLMAR

M. 14

**BUDGET SUPPLEMENTAIRE**

**voté par nature**

BUDGET : BUDGET GENERAL CA

ANNEE 2016

<b>I - INFORMATIONS GENERALES</b>	<b>I</b>
<b>MODALITES DE VOTE DU BUDGET</b>	<b>B</b>

- I - L'Assemblée délibérante a voté le présent budget par nature :
- au niveau du chapitre pour la section de fonctionnement (1).
  - au niveau du chapitre pour la section d'investissement (1).
  - sans les chapitres "opérations d'équipement" de l'état III-B-3 (2)
  - sans vote formel sur chacun des chapitres (2)

La liste des articles spécialisés sur lesquels l'ordonnateur ne peut procéder à des virements d'article à article est la suivante :

.....

II - En l'absence de mention au paragraphe I ci - dessus, le budget est réputé voté par chapitre et, en section d'investissement, sans chapitre de dépense "opération d'équipement".

III - Les provisions sont (2) :

- semi - budgétaires (pas d'inscription en recettes de la section d'investissement)

IV - La comparaison avec le budget précédent (cf. colonne "Pour mémoire") s'effectue par rapport au budget - cumulé - de l'exercice précédent (2).

Si le présent budget est un budget supplémentaire, reporter le budget primitif et le cumul des décisions budgétaires en cours

V - Le présent budget a été voté (2) :

- avec reprise des résultats de l'exercice N-1 après le vote du compte administratif N-1.

(1) A compléter par "du chapitre" ou "de l'article".

(2) Mention complétée ou Rayer la mention inutile

<b>II - PRESENTATION GENERALE DU BUDGET</b>	<b>II</b>
<b>VUE D'ENSEMBLE</b>	<b>A1</b>

FONCTIONNEMENT		FONCTIONNEMENT	
		Dépenses	Recettes
VOTE	CREDITS DE FONCTIONNEMENT VOTES AU TITRE DU PRESENT BUDGET	4 389 856.58	672 745.05
+		+	+
REPORTS	RESTES A REALISER (R.A.R) DE L'EXERCICE PRECEDENT		
	002 RESULTAT DE DE FONCTIONNEMENT REPORTE		3 717 111.53
=		=	=
TOTAL DE LA SECTION DE FONCTIONNEMENT (R.A.R + Résultat + Crédits votés)		4 389 856.58	4 389 856.58

INVESTISSEMENT		INVESTISSEMENT	
		Dépenses	Recettes
VOTE	CREDITS D'INVESTISSEMENT VOTES AU TITRE DU PRESENT BUDGET (y compris le compte 1068)	793 646.00	5 700 525.03
+		+	+
REPORTS	RESTES A REALISER (R.A.R) DE L'EXERCICE PRECEDENT	5 978 940.20	6 002 056.39
	001 SOLDE D'EXECUTION DE LA SECTION D'INVESTISSEMENT REPORTE	4 929 995.22	
=		=	=
TOTAL DE LA SECTION D'INVESTISSEMENT (R.A.R + Résultat + Crédits votés)		11 702 581.42	11 702 581.42
<b>TOTAL</b>			
TOTAL DU BUDGET		16 092 438.00	16 092 438.00

<b>II - PRESENTATION GENERALE DU BUDGET</b>	<b>II</b>
<b>SECTION DE FONCTIONNEMENT - CHAPITRES</b>	<b>A2</b>

## DEPENSES DE FONCTIONNEMENT

Chap.	Libellé	Budget de l'exercice	Restes à réaliser N-1	Propositions nouvelles	VOTE	TOTAL
011	CHARGES A CARACTERE GENERAL	3 848 760.00		19 777.00	19 777.00	3 868 537.00
012	CHARGES DE PERSONNEL ET FRAIS ASSIMILES	3 105 000.00		253 742.00	253 742.00	3 358 742.00
014	ATTENUATIONS DE PRODUITS	27 714 210.00		1 793 351.00	1 793 351.00	29 507 561.00
65	AUTRES CHARGES DE GESTION COURANTE	7 329 230.00		110 838.00	110 838.00	7 440 068.00
<b>Total des dépenses de gestion courante</b>		<b>41 997 200.00</b>		<b>2 177 708.00</b>	<b>2 177 708.00</b>	<b>44 174 908.00</b>
66	CHARGES FINANCIERES	240 700.00		5.05	5.05	240 705.05
67	CHARGES EXCEPTIONNELLES	43 500.00		10 970.00	10 970.00	54 470.00
022	DEPENSES IMPREVUES					
<b>Total des dépenses réelles de fonctionnement</b>		<b>42 281 400.00</b>		<b>2 188 683.05</b>	<b>2 188 683.05</b>	<b>44 470 083.05</b>
023	VIREMENT A LA SECTION D'INVESTISSEMENT	1 661 000.00		2 079 173.53	2 079 173.53	3 740 173.53
040	OPERATIONS D'ORDRE DE TRANSFERT ENTRE SECTIONS					
042	OPERATIONS D'ORDRE DE TRANSFERT ENTRE SECTIONS	4 540 000.00		122 000.00	122 000.00	4 662 000.00
<b>Total des dépenses d'ordre de fonctionnement</b>		<b>6 201 000.00</b>		<b>2 201 173.53</b>	<b>2 201 173.53</b>	<b>8 402 173.53</b>
<b>TOTAL</b>		<b>48 482 400.00</b>		<b>4 389 856.58</b>	<b>4 389 856.58</b>	<b>52 872 256.58</b>

+

D 002 SOLDE D'EXECUTION NEGATIF REPORTE OU ANTICIPE	
---	--

=

TOTAL DES DEPENSES DE FONCTIONNEMENT CUMULEES (Total+Résultat)	52 872 256.58
--	---------------

## RECETTES DE FONCTIONNEMENT

Chap.	Libellé	Budget de l'exercice	Restes à réaliser N-1	Propositions nouvelles	VOTE	TOTAL
013	ATTENUATIONS DE CHARGES	49 000.00				49 000.00
014	ATTENUATIONS DE PRODUITS					
024	PRODUITS DES CESSIONS					
70	PRODUITS DE SERVICES, DU DOMAINE & VENTES DIVERSES	1 068 600.00		61 456.05	61 456.05	1 130 056.05
73	IMPOTS ET TAXES	34 075 620.00		603 429.00	603 429.00	34 679 049.00
74	DOTATIONS, SUBVENTIONS ET PARTICIPATIONS	13 065 980.00		-16 640.00	-16 640.00	13 049 340.00
75	AUTRES PRODUITS DE GESTION COURANTE	56 700.00		5 500.00	5 500.00	62 200.00
<b>Total des recettes de gestion courante</b>		<b>48 315 900.00</b>		<b>653 745.05</b>	<b>653 745.05</b>	<b>48 969 645.05</b>
76	PRODUITS FINANCIERS					
77	PRODUITS EXCEPTIONNELS	500.00		4 000.00	4 000.00	4 500.00
<b>Total des recettes réelles de fonctionnement</b>		<b>48 316 400.00</b>		<b>657 745.05</b>	<b>657 745.05</b>	<b>48 974 145.05</b>
042	OPERATIONS D'ORDRE DE TRANSFERT ENTRE SECTIONS	166 000.00		15 000.00	15 000.00	181 000.00
<b>Total des recettes d'ordre de fonctionnement</b>		<b>166 000.00</b>		<b>15 000.00</b>	<b>15 000.00</b>	<b>181 000.00</b>
<b>TOTAL</b>		<b>48 482 400.00</b>		<b>672 745.05</b>	<b>672 745.05</b>	<b>49 155 145.05</b>

+

R 002 SOLDE D'EXECUTION POSITIF REPORTE OU ANTICIPE	3 717 111.53
---	--------------

=

TOTAL DES RECETTES DE FONCTIONNEMENT CUMULEES (Total+Résultat)	52 872 256.58
--	---------------

Pour information : AUTOFINANCEMENT PREVISIONNEL DEGAGE AU PROFIT DE LA SECTION D'INVESTISSEMENT	2 186 173.53
---	--------------

<b>II - PRESENTATION GENERALE DU BUDGET</b>	<b>II</b>
<b>SECTION D'INVESTISSEMENT - CHAPITRES</b>	<b>A3</b>

## DEPENSES D'INVESTISSEMENT

Chap.	Libellé	Budget de l'exercice	Restes à réaliser N-1	Propositions nouvelles	VOTE	TOTAL
20	IMMOBILISATIONS INCORPORELLES	368 400.00	180 484.88	-21 000.00	-21 000.00	527 884.88
204	SUBVENTIONS D'EQUIPEMENT VERSEES	3 382 200.00	3 016 583.22	90 000.00	90 000.00	6 488 783.22
21	IMMOBILISATIONS CORPORELLES	6 393 700.00	2 781 872.10	324 726.00	324 726.00	9 500 298.10
23	IMMOBILISATIONS EN COURS	50 000.00				50 000.00
	Total des opérations d'équipement					
<b>Total des dépenses d'équipement</b>		<b>10 194 300.00</b>	<b>5 978 940.20</b>	<b>393 726.00</b>	<b>393 726.00</b>	<b>16 566 966.20</b>
13	SUBVENTIONS D'INVESTISSEMENT RECUES					
16	EMPRUNTS ET DETTES ASSIMILEES	1 307 500.00		920.00	920.00	1 308 420.00
26	PARTICIPATIONS, CREANCES RATTACHEES A DES PARTICI.					
27	AUTRES IMMOBILISATIONS FINANCIERES	100 000.00				100 000.00
020	DEPENSES IMPREVUES					
<b>Total des dépenses financières</b>		<b>1 407 500.00</b>		<b>920.00</b>	<b>920.00</b>	<b>1 408 420.00</b>
45x1	Total des opérations pour compte de tiers			384 000.00	384 000.00	384 000.00
<b>Total des dépenses réelles d'investissement</b>		<b>11 601 800.00</b>	<b>5 978 940.20</b>	<b>778 646.00</b>	<b>778 646.00</b>	<b>18 359 386.20</b>
040	OPERATIONS D'ORDRE DE TRANSFERT ENTRE SECTIONS	166 000.00		15 000.00	15 000.00	181 000.00
041	OPERATIONS PATRIMONIALES					
<b>Total des dépenses d'ordre d'investissement</b>		<b>166 000.00</b>		<b>15 000.00</b>	<b>15 000.00</b>	<b>181 000.00</b>
<b>TOTAL</b>		<b>11 767 800.00</b>	<b>5 978 940.20</b>	<b>793 646.00</b>	<b>793 646.00</b>	<b>18 540 386.20</b>

+

D 001 SOLDE D'EXECUTION NEGATIF REPORTE OU ANTICIPE	4 929 995.22
---	--------------

=

TOTAL DES DEPENSES D'INVESTISSEMENT CUMULEES (Total+Résultat)	23 470 381.42
---	---------------

## RECETTES D'INVESTISSEMENT

Chap.	Libellé	Budget de l'exercice	Restes à réaliser N-1	Propositions nouvelles	VOTE	TOTAL
13	SUBVENTIONS D'INVESTISSEMENT RECUES (hors 138)	287 000.00	517 000.00	-305 000.00	-305 000.00	499 000.00
16	EMPRUNTS ET DETTES ASSIMILEES (hors 165)	4 242 200.00	4 563 000.00	-1 358 850.00	-1 358 850.00	7 446 350.00
20	IMMOBILISATIONS INCORPORELLES					
204	SUBVENTIONS D'EQUIPEMENT VERSEES					
21	IMMOBILISATIONS CORPORELLES			59 000.00	59 000.00	59 000.00
23	IMMOBILISATIONS EN COURS					
28	AMORTISSEMENTS DES IMMOBILISATIONS					
<b>Total des recettes d'équipement</b>		<b>4 529 200.00</b>	<b>5 080 000.00</b>	<b>-1 604 850.00</b>	<b>-1 604 850.00</b>	<b>8 004 350.00</b>
10	DOTATIONS, FONDS DIVERS ET RESERVES	850 000.00	915 056.39	-123 597.53	-123 597.53	1 641 458.86
1068	Excédents de fonct. capitalisés			4 906 879.03	4 906 879.03	4 906 879.03
138	Autres subvent* invest. non transf.	10 000.00	7 000.00			17 000.00
165	Dépôts et cautionnements reçus	400.00		920.00	920.00	1 320.00
27	AUTRES IMMOBILISATIONS FINANCIERES	142 200.00				142 200.00
024	PRODUITS DES CESSIONS	35 000.00				35 000.00
<b>Total des recettes financières</b>		<b>1 037 600.00</b>	<b>922 056.39</b>	<b>4 784 201.50</b>	<b>4 784 201.50</b>	<b>6 743 857.89</b>
45x2	Total des opérations pour compte de tiers			320 000.00	320 000.00	320 000.00
<b>Total des recettes réelles d'investissement</b>		<b>5 566 800.00</b>	<b>6 002 056.39</b>	<b>3 499 351.50</b>	<b>3 499 351.50</b>	<b>15 068 207.89</b>
021	VIREMENT DE LA SECTION DE FONCTIONNEMENT	1 661 000.00		2 079 173.53	2 079 173.53	3 740 173.53
040	OPERATIONS D'ORDRE DE TRANSFERT ENTRE SECTIONS	4 540 000.00		122 000.00	122 000.00	4 662 000.00
041	OPERATIONS PATRIMONIALES					
<b>Total des recettes d'ordre d'investissement</b>		<b>6 201 000.00</b>		<b>2 201 173.53</b>	<b>2 201 173.53</b>	<b>8 402 173.53</b>
<b>TOTAL</b>		<b>11 767 800.00</b>	<b>6 002 056.39</b>	<b>5 700 525.03</b>	<b>5 700 525.03</b>	<b>23 470 381.42</b>



<b>II - PRESENTATION GENERALE DU BUDGET</b>	<b>II</b>
<b>SECTION D'INVESTISSEMENT - CHAPITRES</b>	<b>A3</b>

RECETTES D'INVESTISSEMENT

+

R 001 SOLDE D'EXECUTION POSITIF REPORTE OU ANTICIPE	
---	--

=

TOTAL DES RECETTES D'INVESTISSEMENT CUMULEES (Total+Résultat)	23 470 381.42
---	---------------

Pour information : AUTOFINANCEMENT PREVISIONNEL DEGAGE PAR LA SECTION DE FONCTIONNEMENT	2 186 173.53
---	--------------

<b>II - PRESENTATION GENERALE DU BUDGET</b>	<b>II</b>
<b>BALANCE GENERALE DU BUDGET</b>	<b>B1</b>

## 1 - DEPENSES (du présent budget + Restes à réaliser)

	FONCTIONNEMENT	Opérations Réelles	Opérations d'ordre	TOTAL
011	CHARGES A CARACTERE GENERAL	19 777.00		19 777.00
012	CHARGES DE PERSONNEL ET FRAIS ASSIMILES	253 742.00		253 742.00
014	ATTENUATIONS DE PRODUITS	1 793 351.00		1 793 351.00
65	AUTRES CHARGES DE GESTION COURANTE	110 838.00		110 838.00
66	CHARGES FINANCIERES	5.05		5.05
67	CHARGES EXCEPTIONNELLES	10 970.00		10 970.00
<b>68</b>	<b>Dotations aux amortissements et provisions</b>		<b>122 000.00</b>	<b>122 000.00</b>
022	DEPENSES IMPREVUES			
<b>023</b>	<b>VIREMENT A LA SECTION D'INVESTISSEMENT</b>		<b>2 079 173.53</b>	<b>2 079 173.53</b>
	<b>Dépenses de fonctionnement - Total</b>	2 188 683.05	2 201 173.53	4 389 856.58

+

<b>D 002 RESULTAT REPORTE OU ANTICIPE</b>	
---	--

=

<b>TOTAL DES DEPENSES DE FONCTIONNEMENT CUMULEES</b>	4 389 856.58
--	--------------

	INVESTISSEMENT	Opérations Réelles	Opérations d'ordre	TOTAL
<b>10</b>	<b>DOTATIONS, FONDS DIVERS ET RESERVES</b>		<b>15 000.00</b>	<b>15 000.00</b>
13	SUBVENTIONS D'INVESTISSEMENT RECUES			
16	EMPRUNTS ET DETTES ASSIMILEES	920.00		920.00
20	IMMOBILISATIONS INCORPORELLES (hors opérations)	159 484.88		159 484.88
204	SUBVENTIONS D'EQUIPEMENT VERSEES (hors opérations)	3 106 583.22		3 106 583.22
21	IMMOBILISATIONS CORPORELLES (hors opérations)	3 106 598.10		3 106 598.10
23	IMMOBILISATIONS EN COURS (hors opérations)			
26	PARTICIPATIONS, CREANCES RATTACHEES A DES PARTICI.			
27	AUTRES IMMOBILISATIONS FINANCIERES			
45x-1	Total des opérations pour compte de tiers	384 000.00		384 000.00
020	DEPENSES IMPREVUES			
	<b>Dépenses d'investissement - Total</b>	6 757 586.20	15 000.00	6 772 586.20

+

<b>D 001 RESULTAT REPORTE OU ANTICIPE</b>	4 929 995.22
---	--------------

=

<b>TOTAL DES DEPENSES D'INVESTISSEMENT CUMULEES</b>	11 702 581.42
---	---------------

<b>II - PRESENTATION GENERALE DU BUDGET</b>	<b>II</b>
<b>BALANCE GENERALE DU BUDGET</b>	<b>B2</b>

## 2 - RECETTES (du présent budget + Restes à réaliser)

	FONCTIONNEMENT	Opérations Réelles	Opérations d'ordre	TOTAL
013	ATTENUATIONS DE CHARGES			
70	PRODUITS DE SERVICES, DU DOMAINE & VENTES DIVERSES	61 456.05		61 456.05
73	IMPOTS ET TAXES	603 429.00		603 429.00
74	DOTATIONS, SUBVENTIONS ET PARTICIPATIONS	-16 640.00		-16 640.00
75	AUTRES PRODUITS DE GESTION COURANTE	5 500.00		5 500.00
76	PRODUITS FINANCIERS			
77	PRODUITS EXCEPTIONNELS	4 000.00	15 000.00	19 000.00
	<b>Recettes de fonctionnement - Total</b>	<b>657 745.05</b>	<b>15 000.00</b>	<b>672 745.05</b>

+

<b>R 002 RESULTAT REPORTE OU ANTICIPE</b>	<b>3 717 111.53</b>
---	---------------------

=

<b>TOTAL DES RECETTES DE FONCTIONNEMENT CUMULEES</b>	<b>4 389 856.58</b>
--	---------------------

	INVESTISSEMENT	Opérations Réelles	Opérations d'ordre	TOTAL
10	DOTATIONS, FONDS DIVERS ET RESERVES	791 458.86		791 458.86
13	SUBVENTIONS D'INVESTISSEMENT RECUES	219 000.00		219 000.00
16	EMPRUNTS ET DETTES ASSIMILEES	3 205 070.00		3 205 070.00
20	IMMOBILISATIONS INCORPORELLES			
204	SUBVENTIONS D'EQUIPEMENT VERSEES			
21	IMMOBILISATIONS CORPORELLES	59 000.00		59 000.00
23	IMMOBILISATIONS EN COURS			
27	AUTRES IMMOBILISATIONS FINANCIERES		122 000.00	122 000.00
28	AMORTISSEMENTS DES IMMOBILISATIONS			
45x-2	Total des opérations pour compte de tiers	320 000.00		320 000.00
<b>021</b>	<b>VIREMENT DE LA SECTION DE FONCTIONNEMENT</b>		<b>2 079 173.53</b>	<b>2 079 173.53</b>
024	PRODUITS DES CESSIONS			
	<b>Recettes d'investissement - Total</b>	<b>4 594 528.86</b>	<b>2 201 173.53</b>	<b>6 795 702.39</b>

+

<b>R 001 RESULTAT REPORTE OU ANTICIPE</b>	
---	--

+

<b>AFFECTATION AU COMPTE 1068</b>	<b>4 906 879.03</b>
-----------------------------------	---------------------

=

<b>TOTAL DES RECETTES D'INVESTISSEMENT CUMULEES</b>	<b>11 702 581.42</b>
---	----------------------

## SECTION DE FONCTIONNEMENT

<b>III - VOTE DU BUDGET</b>	<b>III</b>
<b>SECTION DE FONCTIONNEMENT - DETAIL DES DEPENSES</b>	<b>A1</b>

Chap./Art.	Libellé	Budget de l'exercice	Propositions nouvelles	VOTE
<b>011</b>	<b>CHARGES A CARACTERE GENERAL</b>	<b>3 848 760.00</b>	<b>19 777.00</b>	<b>19 777.00</b>
- 60 -	ACHATS ET VARIATIONS DES STOCKS	155 017.00	10 560.00	10 560.00
	ACHATS STOCKES - AUTRES APPROVISIONNEMENTS			
60221	FOURNITURES CONSOMMABLES AUTRES ALIMENTATION			
60222	COMBUSTIBLES ET CARBURANTS			
60224	PRODUITS D'ENTRETIEN			
	FOURNITURES ADMINISTRATIVES			
6023	ALIMENTATION			
	ACHATS NON STOCKES DE MATIERES & FOURNITURES			
	FOURNITURES NON STOCKABLES			
60611	EAU ET ASSAINISSEMENT	17 940.00		
60612	ENERGIE - ELECTRICITE	70 790.00	4 610.00	4 610.00
60613	CHAUFFAGE URBAIN	16 000.00		
	FOURNITURES NON STOCKEES			
60622	CARBURANTS	500.00		
60623	ALIMENTATION	1 400.00	500.00	500.00
60624	PRODUITS DE TRAITEMENT	1 000.00		
60628	AUTRES FOURNITURES NON STOCKEES			
	FOURNITURES D'ENTRETIEN ET DE PETIT EQUIPEMENT			
60631	FOURNITURES D'ENTRETIEN	5 800.00	6 000.00	6 000.00
60632	FOURNITURES DE PETIT EQUIPEMENT	7 794.00		
60633	FOURNITURES DE VOIRIE	1 200.00		
60636	VETEMENTS DE TRAVAIL	5 500.00	-500.00	-500.00
6064	FOURNITURES ADMINISTRATIVES	15 213.00		
6068	AUTRES MATIERES ET FOURNITURES	11 880.00	-50.00	-50.00
- 61 -	SERVICES EXTERIEURS	952 875.36	-18 530.00	-18 530.00
611	CONTRATS DE PRESTATIONS DE SERVICES	313 079.00		
	LOCATIONS			
6132	LOCATIONS IMMOBILIERES	25 800.00		
6135	LOCATIONS MOBILIERES	9 700.00		
614	CHARGES LOCATIVES ET DE COPROPRIETE	19 400.00		
	ENTRETIEN ET REPARATIONS			
	ENTRETIEN ET REPARATIONS SUR BIENS IMMOBILIERS			
61521	TERRAINS	62 318.58		
61522	BATIMENTS	9 681.42	-6 500.00	-6 500.00
615221	BATIMENTS PUBLICS		6 500.00	6 500.00
615228	AUTRES BATIMENTS			
61523	VOIES ET RESEAUX	131 800.00	-56 150.00	-56 150.00
615231	VOIRIES	510.00	18 000.00	18 000.00
	ENTRETIEN ET REPARATIONS SUR BIENS MOBILIERS			
61551	MATERIEL ROULANT	1 500.00		
61558	AUTRES BIENS MOBILIERS	2 400.00		
6156	MAINTENANCE	18 305.36	620.00	620.00
616	PRIMES D'ASSURANCE			
6161	MULTIRISQUES	36 212.00		
617	ETUDES ET RECHERCHES	293 169.00	19 000.00	19 000.00

<b>III - VOTE DU BUDGET</b>	<b>III</b>
<b>SECTION DE FONCTIONNEMENT - DETAIL DES DEPENSES</b>	<b>A1</b>

Chap./Art.	Libellé	Budget de l'exercice	Propositions nouvelles	VOTE
	DIVERS			
6182	DOCUMENTATION GENERALE ET TECHNIQUE	10 900.00		
6184	VERSEMENTS A DES ORGANISMES DE FORMATION	18 000.00		
6188	AUTRES FRAIS DIVERS	100.00		
- 62 -	AUTRES SERVICES EXTERIEURS	2 708 667.64	23 747.00	23 747.00
	REMUNERATIONS D'INTERMEDIAIRES ET HONORAIRES			
6225	INDEMNITES AU COMPTABLE ET AUX REGISSEURS	8 600.00		
6226	HONORAIRES	110.00		
6227	FRAIS D'ACTES ET DE CONTENTIEUX	6 000.00	2 000.00	2 000.00
6228	DIVERS	4 500.00		
	PUBLICITE, PUBLICATIONS, RELATIONS PUBLIQUES			
6231	ANNONCES ET INSERTIONS	20 910.00	-5 460.00	-5 460.00
6232	FETES ET CEREMONIES			
6233	FOIRES ET EXPOSITIONS	3 800.00	-500.00	-500.00
6236	CATALOGUES ET IMPRIMES	77 895.00	-7 000.00	-7 000.00
6237	PUBLICATIONS	600.00		
6238	DIVERS	1 243.00		
	TRANSPORTS DE BIENS ET TRANSPORTS COLLECTIFS			
6241	TRANSPORTS DE BIENS	200.00		
6247	TRANSPORTS COLLECTIFS	12 500.00		
	DEPLACEMENTS, MISSIONS ET RECEPTIONS			
6251	VOYAGES ET DEPLACEMENTS	4 000.00	3 290.00	3 290.00
6256	MISSIONS	1 000.00	220.00	220.00
6257	RECEPTIONS	22 195.00		
	FRAIS POSTAUX ET FRAIS DE TELECOMMUNICATIONS			
6261	FRAIS D'AFFRANCHISSEMENT	20 000.00		
6262	FRAIS DE TELECOMMUNICATIONS	13 620.00		
627	SERVICES BANCAIRES ET ASSIMILES	400.00		
	DIVERS			
6281	CONCOURS DIVERS (COTISATIONS ...)	112 850.00	300.00	300.00
6282	FRAIS DE GARDIENNAGE (EGLISES, FORETS ET BOIS )	13 000.00		
6283	FRAIS DE NETTOYAGE DES LOCAUX	54 800.00	600.00	600.00
62841	REDEVANCES D'ARCHEOLOGIE PREVENTIVE			
	REMBOURSEMENTS DE FRAIS			
62872	AUX BUDGETS ANNEXES ET AUX REGIES MUNICIPALES	2 178 800.00		
62875	AUX COMMUNES MEMBRES DU GFP	106 794.64	14 500.00	14 500.00
62878	A D'AUTRES ORGANISMES			
6288	AUTRES SERVICES EXTERIEURS	44 850.00	15 797.00	15 797.00
- 63 -	IMPOTS, TAXES ET VERSEMENTS ASSIMILES	32 200.00	4 000.00	4 000.00
	AUTRES IMPOTS, TAXES ET VERS. ASSIMILES (ADM IMP.)			
	IMPOTS DIRECTS			
63512	TAXES FONCIERES	32 200.00	4 000.00	4 000.00
6353	IMPOTS INDIRECTS			
6354	DROITS D'ENREGISTREMENT ET DE TIMBRE			
6355	TAXES ET IMPOTS SUR LES VEHICULES			
6358	AUTRES DROITS			
637	AUTRES IMPOTS, TAXES ET VERS. ASSIMILES (AUTRES)			
<b>012</b>	<b>CHARGES DE PERSONNEL ET FRAIS ASSIMILES</b>	<b>3 105 000.00</b>	<b>253 742.00</b>	<b>253 742.00</b>
- 62 -	AUTRES SERVICES EXTERIEURS	369 700.00	200 400.00	200 400.00

<b>III - VOTE DU BUDGET</b>	<b>III</b>
<b>SECTION DE FONCTIONNEMENT - DETAIL DES DEPENSES</b>	<b>A1</b>

Chap./Art.	Libellé	Budget de l'exercice	Propositions nouvelles	VOTE
6218	PERSONNEL EXTERIEUR AU SERVICE AUTRE PERSONNEL EXTERIEUR	369 700.00	200 400.00	200 400.00
- 63 -	IMPOTS, TAXES ET VERSEMENTS ASSIMILES	47 300.00	180.00	180.00
6331	IMPOTS, TAXES ET VERS. SUR REMUN. (AUTRES ORGANIS. VERSEMENT DE TRANSPORT	10 900.00	70.00	70.00
6332	COTISATIONS VERSEES AU F.N.A.L.	9 090.00		
6336	COTISATIONS CENTRE NATIONAL ET DE GESTION	27 200.00	220.00	220.00
6338	AUTRES IMPOTS, TAXES ET VERS. SUR REMUNERATIONS	110.00	-110.00	-110.00
- 64 -	CHARGES DE PERSONNEL	2 688 000.00	53 162.00	53 162.00
	REMUNERATIONS DU PERSONNEL			
	PERSONNEL TITULAIRE			
64111	REMUNERATION PRINCIPALE	1 025 930.00	41 000.00	41 000.00
64112	NBI, SUPPLEMENT FAMILIAL ET INDEMNITE DE RESIDENCE	49 600.00	3 600.00	3 600.00
64116	INDEMNITES DE PREAVIS ET DE LICENCIEMENT			
64118	AUTRES INDEMNITES	391 750.00	15 500.00	15 500.00
64131	PERSONNEL NON TITULAIRE REMUNERATIONS NON TITULAIRES	311 000.00	14 857.00	14 857.00
	EMPLOIS D'INSERTION			
64162	EMPLOIS D'AVENIR			
64168	AUTRES EMPLOIS D'INSERTION			
6417	REMUNERATIONS DES APPRENTIS			
	CHARGES DE SECURITE SOCIALE ET DE PREVOYANCE			
6451	COTISATIONS A L' U.R.S.S.A.F.	293 700.00		
6452	CREANCES ETEINTES			
6453	COTISATIONS AUX CAISSES DE RETRAITES	387 990.00	6 900.00	6 900.00
6454	COTISATIONS AUX A.S.S.E.D.I.C.	24 300.00	1 353.00	1 353.00
6455	COTISATIONS POUR ASSURANCE DU PERSONNEL	11 360.00	-150.00	-150.00
6457	COTISATIONS SOCIALES LIEES A L'APPRENTISSAGE			
6458	COTISATIONS AUX AUTRES ORGANISMES SOCIAUX	4 670.00	1 000.00	1 000.00
	AUTRES CHARGES SOCIALES			
	ALLOCATIONS DE CHOMAGE VERSEES DIRECTEMENT	18 500.00	7 700.00	7 700.00
64731				
6475	MEDECINE DU TRAVAIL, PHARMACIE	16 200.00	4 000.00	4 000.00
6478	AUTRES CHARGES SOCIALES DIVERSES	138 000.00	-38 000.00	-38 000.00
	AUTRES CHARGES DE PERSONNEL			
	CESSATION PROGRESSIVE D'ACTIVITE CONTRIB. FONDS COMPENS. CESS. PROGRESSIVE ACT.			
64832				
6488	AUTRES CHARGES	15 000.00	-4 598.00	-4 598.00
<b>014</b>	<b>ATTENUATIONS DE PRODUITS</b>	<b>27 714 210.00</b>	<b>1 793 351.00</b>	<b>1 793 351.00</b>
- 73 -	IMPOTS ET TAXES	27 714 210.00	1 793 351.00	1 793 351.00
	REVERSEMENTS ET RESTITUTIONS SUR IMPOTS ET TAXES			
	VERSEMENTS ET RESTITUTIONS SUR IMPOTS LOCAUX			
739111	ATTRIBUTION DE COMPENSATION			
739112	DOTATION SOLIDARITE COMMUNAUTAIRE			
7391178	AUTRES RESTIT. AU TITRE DU DEGREV. SR CONTR. DIREC			
	PRELEVEMENTS POUR REVERSEMENTS DE FISCALITE			
73921	ATTRIBUTIONS DE COMPENSATION	23 014 450.00	2 038 000.00	2 038 000.00
73922	DOTATIONS DE SOLIDARITE COMMUNAUTAIRE	4 500 000.00	-200 000.00	-200 000.00

<b>III - VOTE DU BUDGET</b>	<b>III</b>
<b>SECTION DE FONCTIONNEMENT - DETAIL DES DEPENSES</b>	<b>A1</b>

Chap./Art.	Libellé	Budget de l'exercice	Propositions nouvelles	VOTE
73925	FONDS DE PEREQUAT. DES RESSOURCES COMM. ET INTERCO	199 760.00	-44 649.00	-44 649.00
73961 73962 739621	ATTRIBUTION DE COMPENSATION DOTATION DE SOLIDARITE COMMUNAUTAIRE DOTATION SOLIDARITE COMPLEMENTAIRE			
<b>65</b>	<b>AUTRES CHARGES DE GESTION COURANTE</b>	<b>7 329 230.00</b>	<b>110 838.00</b>	<b>110 838.00</b>
- 65 -	AUTRES CHARGES DE GESTION COURANTE	7 329 230.00	110 838.00	110 838.00
6531	INDEMN. FRAIS DE MISSION ET DE FORM. MAIRES ET ADJ IMDEMNITES	380 000.00		
6532	FRAIS DE MISSION	8 000.00		
6533	COTISATIONS DE RETRAITE	26 000.00		
6534	COTISATIONS DE SECURITE SOCIALE - PART PATRONALE	101 000.00		
654	PERTES SUR CREANCES IRRECOUVRABLES			
6541	PERTES SUR CREANCES IRRECOUVRABLES CREANCES ADMISES EN NON-VALEUR	15 000.00	7 000.00	7 000.00
6542	CREANCES ETEINTES			
6553	CONTINGENTS ET PARTICIPATIONS OBLIGATOIRES SERVICE D'INCENDIE	4 783 733.00	17 806.00	17 806.00
6554	CONTRIBUTIONS AUX ORGANISMES DE GROUPEMENT			
65541	CONTRIBUTIONS AU FONDS DE COMPENSATION DES CHARG.T	450.00		
65548	AUTRES CONTRIBUTIONS	55 850.00	3 282.00	3 282.00
	SUBVENTIONS DE FONCTIONNEMENT VERSEES			
65734	SUBV. FONCTIONNEMENT AUX ORGANISMES PUBLICS COMMUNES			
657341	COMMUNES MEMBRES DU GFP			
657362	CCAS			
657364	A CARACTERE INDUSTRIEL ET COMMERCIAL			
65737	AUTRES ETABLISSEMENTS PUBLICS LOCAUX			
65738	AUTRES ORGANISMES PUBLICS			
6574	SUBV. FONCTIONNEMENT ASSOCIATIONS ET AUTRES	1 958 997.00	82 750.00	82 750.00
658	CHARGES DIVERSES DE LA GESTION COURANTE	200.00		
<b>TOTAL DES DEPENSES DE GESTION DES SERVICES (a)=011+012+014+65+656</b>		<b>41 997 200.00</b>	<b>2 177 708.00</b>	<b>2 177 708.00</b>
<b>66</b>	<b>CHARGES FINANCIERES</b>	<b>240 700.00</b>	<b>5.05</b>	<b>5.05</b>
- 66 -	CHARGES FINANCIERES	240 700.00	5.05	5.05
	CHARGES D'INTERETS			
66111	INTERETS DES EMPRUNTS ET DETTES			
66112	INTERETS REGLES A ECHEANCE INTERETS - RATTACHEMENT DES ICNES	5 500.00	5.05	5.05
6616	INTERETS BANCAIRES ET SUR OPERAT. DE FINANCEMENT			
6618	INTERETS DES AUTRES DETTES	227 200.00		
668	AUTRES CHARGES FINANCIERES			
6688	AUTRES CHARGES FINANCIERES AUTRES	8 000.00		

<b>III - VOTE DU BUDGET</b>	<b>III</b>
<b>SECTION DE FONCTIONNEMENT - DETAIL DES DEPENSES</b>	<b>A1</b>

Chap./Art.	Libellé	Budget de l'exercice	Propositions nouvelles	VOTE
<b>67</b>	<b>CHARGES EXCEPTIONNELLES</b>	<b>43 500.00</b>	<b>10 970.00</b>	<b>10 970.00</b>
- 67 -	CHARGES EXCEPTIONNELLES	43 500.00	10 970.00	10 970.00
6711	CHARGES EXCEPTIONNELLES SUR OPERAT. DE GESTION			
6714	INTERETS MORATOIRES ET PENALITES SUR MARCHES			
6718	BOURSES ET PRIX			
	AUTRES CHARGES EXCEPTIONNELLES SUR OPE DE GESTION			
673	TITRES ANNULES (SUR EXERCICES ANTERIEURS)	6 000.00	17 470.00	17 470.00
6745	SUBVENTIONS DE FONCTIONNEMENT EXCEPTIONNELLES			
6748	SUBVENTIONS AUX PERSONNES DE DROIT PRIVE	36 500.00	-6 500.00	-6 500.00
	AUTRES SUBVENTIONS EXCEPTIONNELLES			
678	AUTRES CHARGES EXCEPTIONNELLES	1 000.00		
<b>022</b>	<b>DEPENSES IMPREVUES</b>			
022	DEPENSES IMPREVUES			
<b>TOTAL DES DEPENSES REELLES (r)=(a)+66+67+68+022</b>		<b>42 281 400.00</b>	<b>2 188 683.05</b>	<b>2 188 683.05</b>



<b>III - VOTE DU BUDGET</b>	<b>III</b>
<b>SECTION DE FONCTIONNEMENT - DETAIL DES DEPENSES</b>	<b>A1</b>

Chap./Art.	Libellé	Budget de l'exercice	Propositions nouvelles	VOTE
023	VIREMENT A LA SECTION D'INVESTISSEMENT	1 661 000.00	2 079 173.53	2 079 173.53
023	VIREMENT A LA SECTION D'INVESTISSEMENT	1 661 000.00	2 079 173.53	2 079 173.53
042	OPERATIONS D'ORDRE DE TRANSFERT ENTRE SECTIONS	4 540 000.00	122 000.00	122 000.00
- 67 - 675	CHARGES EXCEPTIONNELLES VALEURS COMPTABLES DES IMMOBILISATIONS CEDEES			
- 68 -	DOTATIONS AUX AMORTISSEMENTS ET PROVISIONS	4 540 000.00	122 000.00	122 000.00
6811	DAP - CHARGES DE FONCTIONNEMENT COURANT DAP - IMMO. INCORPORELLES ET CORPORELLES	4 540 000.00	122 000.00	122 000.00
<b>TOTAL DES PRELEVEMENTS AU PROFIT DE LA SECTION D'INVESTISSEMENT</b>		<b>6 201 000.00</b>	<b>2 201 173.53</b>	<b>2 201 173.53</b>
<b>TOTAL DES DEPENSES D'ORDRE</b>		<b>6 201 000.00</b>	<b>2 201 173.53</b>	<b>2 201 173.53</b>

<b>TOTAL DES DEPENSES DE FONCTIONNEMENT DE L'EXERCICE (=total réelles + ordres)</b>	<b>48 482 400.00</b>	<b>4 389 856.58</b>	<b>4 389 856.58</b>
---	----------------------	---------------------	---------------------

<b>RESTES A REALISER N-1</b>	
<b>D 002 RESULTAT REPORTE OU ANTICIPE</b>	
<b>TOTAL DES DEPENSES DE FONCTIONNEMENT CUMULEES (Total+RaR+Résultat)</b>	<b>4 389 856.58</b>

Détail du calcul des ICNE au compte 66112

Montant des ICNE de l'exercice	
Montant des ICNE de l'exercice N-1	
= Différence ICNE N - ICNE N-1	

<b>III - VOTE DU BUDGET</b>	<b>III</b>
<b>SECTION DE FONCTIONNEMENT - DETAIL DES RECETTES</b>	<b>A2</b>

Chap./Art.	Libellé	Budget de l'exercice	Propositions nouvelles	VOTE
<b>013</b>	<b>ATTENUATIONS DE CHARGES</b>	<b>49 000.00</b>		
- 60 -	ACHATS ET VARIATIONS DES STOCKS			
6091	RABAIS, REMISES ET RISTOURNES OBTENUS SUR ACHATS DE MATIERES PREMIERES (ET FOURNITURES)			
- 64 -	CHARGES DE PERSONNEL	49 000.00		
6419	REMUNERATIONS DU PERSONNEL REMBOURSEMENTS SUR REMUNERATIONS DU PERSONNEL			
6459	CHARGES DE SECURITE SOCIALE ET DE PREVOYANCE REMBOURSEMENTS SUR CHARGES DE S.S ET PREVOYANCE			
6479	AUTRES CHARGES SOCIALES REMBOURSEMENTS SUR AUTRES CHARGES SOCIALES	49 000.00		
<b>70</b>	<b>PRODUITS DE SERVICES, DU DOMAINE &amp; VENTES DIVERSES</b>	<b>1 068 600.00</b>	<b>61 456.05</b>	<b>61 456.05</b>
- 70 -	PRODUITS DES SERVICES DU DOMAINE VENTES DIVERSES	1 068 600.00	61 456.05	61 456.05
7013	VENTES DE PRODUITS FINIS			
7015	VENTES DE PRODUITS RESIDUELS VENTES DE TERRAINS AMENAGES	27 500.00		
7021	VENTES DE RECOLTES ET DE PRODUITS FORESTIERS VENTES DE RECOLTES REDEVANCES ET RECETTES D'UTILISATION DU DOMAINE			
70323	DROITS DE PERMIS DE STATION. DE LOCAT. SUR VOIE PU			
70328	REDEV. D'OCCUPAT. DU DOMAINE PUBLIC COMMUNAL AUTRES DROITS DE STATIONNEMENT ET DE LOCATION	8 000.00		
7035	LOCATIONS DE DROITS DE CHASSE ET DE PECHE			
70388	AUTRES REDEV. ET RECETTES D'UTILISATION DU DOMAINE AUTRES REDEVANCES ET RECETTES DIVERSES	10 500.00	4 000.00	4 000.00
704	TRAVAUX			
705	ETUDES PRESTATIONS DE SERVICES	20 000.00		
70632	REDEV. ET DROITS DES SERVICES A CAR. SPORTIF ET LO A CARACTERE DE LOISIRS	102 000.00		
70682	AUTRES REDEVANCES ET DROITS LOCATION DE COMPTEURS	500.00		
70688	AUTRES PRESTATIONS DE SERVICE	250 000.00	1 456.05	1 456.05
7071	VENTES DE MARCHANDISES COMPTEURS AUTRES PRODUITS			
70841	MISE A DISPOSITION DE PERSONNEL FACTUREE AUX BUDG. ANNEX., REGIES MUNICIPALES, CCAS ET CDE			
70848	AUX AUTRES ORGANISMES	620 800.00	57 000.00	57 000.00
70875	REMBOURSEMENTS DE FRAIS PAR LES COMMUNES MEMBRES DU GFP			
70878	PAR D'AUTRES REDEVABLES	22 800.00		

<b>III - VOTE DU BUDGET</b>	<b>III</b>
<b>SECTION DE FONCTIONNEMENT - DETAIL DES RECETTES</b>	<b>A2</b>

Chap./Art.	Libellé	Budget de l'exercice	Propositions nouvelles	VOTE
7088	AUTRES PRODUITS D'ACTIVITES ANNEXES	6 500.00	-1 000.00	-1 000.00
<b>73</b>	<b>IMPOTS ET TAXES</b>	<b>34 075 620.00</b>	<b>603 429.00</b>	<b>603 429.00</b>
- 73 -	IMPOTS ET TAXES	34 075 620.00	603 429.00	603 429.00
	IMPOTS LOCAUX			
	CONTRIBUTIONS DIRECTES			
7311	CONTRIBUTIONS DIRECTES			
7311.1	CONTRIBUTION DIRECTE CFE			
7311.2	CONTRIBUTION DIRECTE CVAE			
7311.3	CONTRIBUTION DIRECTE IFER			
7311.4	CONTRIBUTION DIRECTE COMPENSATION TAXE HABITATION			
7311.5	CONTRIBUTION DIRECTE TFNB			
7311.6	CONTRIBUTION DIRECTE TAXE PROFESSIONNELLE			
7311.7	TASCOM			
73111	TAXES FONCIERES ET D'HABITATION	10 610 000.00	212 453.00	212 453.00
73111.1	CONTRIBUTION DIRECTE CFE			
73111.4	CONTRIBUTION DIRECTE COMPENSATION TAXE HABITATION			
73111.5	CONTRIBUTION DIRECTE TFNB			
73111.6	CONTRIBUTION DIRECTE TAXE PROFESSIONNELLE			
73111.7	CONTRIBUTION DIRECTE TAXE PROFESSIONNELLE			
731111	CONTRIBUTION DIRECTE CFE	12 343 200.00	483 000.00	483 000.00
731114	CONTRIBUTION DIRECTE COMPENSATION TAXE HABITATION			
731115	CONTRIBUTION DIRECTE TFNB	50 100.00	-1 745.00	-1 745.00
731116	CONTRIBUTION DIRECTE TAXE PROFESSIONNELLE	158 250.00	-20 117.00	-20 117.00
731117	CONTRIBUTION DIRECTE TAXE PROFESSIONNELLE			
73112	COTISATION SUR LA VALEUR AJOUTEE DES ENTREPRISES	7 263 920.00	152 000.00	152 000.00
73113	TAXE SUR LES SURFACES COMMERCIALES	2 217 500.00	-250 364.00	-250 364.00
73114	IMPOSITION FORFAIT. SUR LES ENTREPRISES DE RESEAU	767 520.00	-2 600.00	-2 600.00
7318	AUTRES IMPOTS LOCAUX OU ASSIMILES			
	FISCALITE REVERSEE			
7323	F.N.G.I.R.	529 630.00	288.00	288.00
7328	AUTRES REVERSEMENTS DE FISCALITE			
7338	TAXES PR UTILISAT. SERVICES PUBLICS ET DU DOMAINE			
	AUTRES TAXES	135 500.00	30 514.00	30 514.00
7388	AUTRES TAXES			
	AUTRES TAXES DIVERSES			
<b>74</b>	<b>DOTATIONS, SUBVENTIONS ET PARTICIPATIONS</b>	<b>13 065 980.00</b>	<b>-16 640.00</b>	<b>-16 640.00</b>
- 74 -	DOTATIONS ET PARTICIPATIONS	13 065 980.00	-16 640.00	-16 640.00
	D.G.F.			
	DOTATION D'AMENAGEMENT			
74124	DOTATION D'INTERCOMMUNALITE	3 370 000.00		
74126	DOTATION DE COMPENSAT. GROUP. DE COMMUNES	8 489 960.00		
	PARTICIPATIONS			
	ETAT			
7471	ETAT			
74718	AUTRES	87 000.00	80 000.00	80 000.00
7472	REGIONS			
7473	DEPARTEMENTS	11 000.00		
7474	COMMUNES			
7475	GROUPEMENTS DE COLLECTIVITES			
74758	AUTRES GROUPEMENTS		10 000.00	10 000.00
7477	BUDGET COMMUNAUTAIRE ET FONDS STRUCTURELS			

<b>III - VOTE DU BUDGET</b>	<b>III</b>
<b>SECTION DE FONCTIONNEMENT - DETAIL DES RECETTES</b>	<b>A2</b>

Chap./Art.	Libellé	Budget de l'exercice	Propositions nouvelles	VOTE
7478	AUTRES ORGANISMES			
	AUTRES ATTRIBUTIONS ET PARTICIPATIONS			
748311	ATTRIBUTIONS DE PEREQUATION ET DE COMPENSATION			
748313	COMPENS. DES PERTES DE BASES D'IMP. A LA CET			
748314	DOTAT. DE COMPENS. DE LA REFORME DE LA TAXE PROF.	429 130.00	6 238.00	6 238.00
74832	DOTAT. UNIQUE DES COMPENS. SPECIFIQUES A TAXE PROF	100 720.00	-21 814.00	-21 814.00
74833	ATTRIB.FONDS DEPARTEMENT.DE TAXE PROF.			
74833.1	ETAT - COMPENS. DE LA CONTRIB. ECO. TERR. (CVAE ET			
748331	ETAT - COMPENS.DE LA CONTRIBUTION ECO. TERRITORIAL			
74835	ETAT - COMPENSAT. EXONERATIONS TAXE HABITATION	452 170.00	-94 064.00	-94 064.00
7488	AUTRES ATTRIBUTIONS ET PARTICIPATIONS	126 000.00	3 000.00	3 000.00
<b>75</b>	<b>AUTRES PRODUITS DE GESTION COURANTE</b>	<b>56 700.00</b>	<b>5 500.00</b>	<b>5 500.00</b>
- 75 -	AUTRES PRODUITS DE GESTION COURANTE	56 700.00	5 500.00	5 500.00
751	REDEVANCE POUR CONCESSIONS,BREVETS,LICENCES, ...			
752	REVENUS DES IMMEUBLES	20 700.00	5 000.00	5 000.00
757	REDEVANCES VERSEES PAR LES FERMIERS ET CONCESSION.	36 000.00		
758	PRODUITS DIVERS DE GESTION COURANTE		500.00	500.00
<b>TOTAL DES RECETTES DE GESTION DES SERVICES</b> <b>(a)=70+73+74+75+013</b>		<b>48 315 900.00</b>	<b>653 745.05</b>	<b>653 745.05</b>
<b>76</b>	<b>PRODUITS FINANCIERS</b>			
- 76 -	PRODUITS FINANCIERS			
764	REVENUS DES VALEURS MOBILIERES DE PLACEMENT			
768	AUTRES PRODUITS FINANCIERS			
	AUTRES PRODUITS FINANCIERS			
<b>77</b>	<b>PRODUITS EXCEPTIONNELS</b>	<b>500.00</b>	<b>4 000.00</b>	<b>4 000.00</b>
- 77 -	PRODUITS EXCEPTIONNELS	500.00	4 000.00	4 000.00
7711	PRODUITS EXCEPTIONNELS SUR OPERATIONS DE GESTION			
7714	DEDITS ET PENALITES PERCUES			
7718	RECOUR. SUR CREANCES ADMISES EN NON VALEUR			
	AUTRES PRODUITS EXCEPTIONNELS SUR OPE. DE GEST.	500.00	4 000.00	4 000.00
773	MANDATS ANNULES SUR EXERCICES ANTERIEURS			
775	PRODUITS DES CESSIONS D'IMMOBILISATIONS			
778	AUTRES PRODUITS EXCEPTIONNELS			
7788	PRODUITS EXCEPTIONNELS DIVERS			
<b>TOTAL DES RECETTES REELLES (r)=(a)+76+77+78</b>		<b>48 316 400.00</b>	<b>657 745.05</b>	<b>657 745.05</b>

<b>III - VOTE DU BUDGET</b>	<b>III</b>
<b>SECTION DE FONCTIONNEMENT - DETAIL DES RECETTES</b>	<b>A2</b>

Chap./Art.	Libellé	Budget de l'exercice	Propositions nouvelles	VOTE
042	OPERATIONS D'ORDRE DE TRANSFERT ENTRE SECTIONS	166 000.00	15 000.00	15 000.00
- 77 - 777	PRODUITS EXCEPTIONNELS QUOTE PART SUBV. D'INVEST. TRANSF. CPTÉ DE RESULTA	166 000.00 166 000.00	15 000.00 15 000.00	15 000.00 15 000.00
<b>TOTAL DES RECETTES D'ORDRE</b>		<b>166 000.00</b>	<b>15 000.00</b>	<b>15 000.00</b>

<b>TOTAL DES RECETTES DE FONCTIONNEMENT DE L'EXERCICE (=total réelles + ordres)</b>	<b>48 482 400.00</b>	<b>672 745.05</b>	<b>672 745.05</b>
---	----------------------	-------------------	-------------------

<b>RESTES A REALISER N-1</b>			
<b>R 002 RESULTAT REPORTE OU ANTICIPE</b>			<b>3 717 111.53</b>
<b>TOTAL DES RECETTES DE FONCTIONNEMENT CUMULEES (Total+RaR+Résultat)</b>			<b>4 389 856.58</b>

Détail du calcul des ICNE au compte 7622

Montant des ICNE de l'exercice	
Montant des ICNE de l'exercice N-1	
= Différence ICNE N - ICNE N-1	

## SECTION D'INVESTISSEMENT

<b>III - VOTE DU BUDGET</b>	<b>III</b>
<b>SECTION D'INVESTISSEMENT - DETAIL DES DEPENSES</b>	<b>B1</b>

Chap./Art.	Libellé	Budget de l'exercice	Propositions nouvelles	VOTE
<b>20</b>	<b>IMMOBILISATIONS INCORPORELLES</b>	<b>368 400.00</b>	<b>-21 000.00</b>	<b>-21 000.00</b>
- 20 -	IMMOBILISATIONS INCORPORELLES	368 400.00	-21 000.00	-21 000.00
2031	FRAIS D'ETUDES, RECHERCHE ET DEVELOPPEMENT			
2032	FRAIS D'ETUDES	260 169.28	-21 000.00	-21 000.00
2033	FRAIS DE RECHERCHE ET DE DEVELOPPEMENT	-8 645.28		
	FRAIS D'INSERTION	17 608.00		
205	CONCESS. ET DROITS SIMILAIRES, BREVETS, LICENCES,			
2051	CONCESS. ET DROITS SIMILAIRES, BREVETS, LICENCES, CONCESSIONS ET DROITS SIMILAIRES	99 268.00		
<b>204</b>	<b>SUBVENTIONS D'EQUIPEMENT VERSEES</b>	<b>3 382 200.00</b>	<b>90 000.00</b>	<b>90 000.00</b>
- 20 -	IMMOBILISATIONS INCORPORELLES	3 382 200.00	90 000.00	90 000.00
+204	SUBVENTIONS D'EQUIPEMENT VERSEES	3 382 200.00	90 000.00	90 000.00
20413	SUBVENTIONS D'EQUIPEMENT AUX ORGANISMES PUBLICS			
204131	DEPARTEMENTS			
204133	BIENS MOBILIERS, MATERIEL ET ETUDES	9 900.00		
20414	PROJETS D'INFRASTRUCTURES D'INTERET NATIONAL			
204141	COMMUNES			
2041411	COMMUNES MEMBRES DU GFP			
2041411	BIENS MOBILIERS, MATERIEL ET ETUDES			
2041412	BATIMENTS ET INSTALLATIONS	1 820 000.00	322 000.00	322 000.00
2041413	PROJETS D'INFRASTRUCTURES D'INTERET NATIONAL			
204164	A CARACTERE INDUSTRIEL ET COMMERCIAL			
2041641	BIENS MOBILIERS, MATERIEL ET ETUDES			
2041642	BATIMENTS ET INSTALLATIONS			
20417	AUTRES ETABLISSEMENTS PUBLICS LOCAUX			
20418	AUTRES ORGANISMES PUBLICS			
204181	BIENS MOBILIERS, MATERIEL ET ETUDES	1 026 400.00	-400 000.00	-400 000.00
204183	PROJETS D'INFRASTRUCTURES D'INTERET NATIONAL		168 000.00	168 000.00
2042	SUBVENT. D'EQUIPEMENT AUX PERSONNES DE DROIT PRIVE			
20421	SUBVENT. D'EQUIPEMENT AUX PERSONNES DE DROIT PRIVE			
20422	BIENS MOBILIERS, MATERIEL ET ETUDES	2 900.00		
	BATIMENTS ET INSTALLATIONS	523 000.00		
<b>21</b>	<b>IMMOBILISATIONS CORPORELLES</b>	<b>6 393 700.00</b>	<b>324 726.00</b>	<b>324 726.00</b>
- 21 -	IMMOBILISATIONS CORPORELLES	6 393 700.00	324 726.00	324 726.00
2111	TERRAINS			
2113	TERRAINS NUS	1 100 000.00		
2115	TERRAINS AMENAGES AUTRES QUE VOIRIE			
	TERRAINS BATIS			
2121	AGENCEMENTS ET AMENAGEMENTS DE TERRAINS			
2128	PLANTATIONS D'ARBRES ET D'ARBUSTES			
	AUTRES AGENCEMENTS ET AMENAGEMENTS DE TERRAINS			
	CONSTRUCTIONS			
21318	BATIMENTS PUBLICS			
	AUTRES BATIMENTS PUBLICS			

<b>III - VOTE DU BUDGET</b>	<b>III</b>
<b>SECTION D'INVESTISSEMENT - DETAIL DES DEPENSES</b>	<b>B1</b>

Chap./Art.	Libellé	Budget de l'exercice	Propositions nouvelles	VOTE
2135 2138	INSTAL. GEN., AGENCEMENTS, AMENAGEMENTS DES CONST. AUTRES CONSTRUCTIONS	2 438 000.00	576 726.00	576 726.00
2151 2152	INSTALLATIONS, MATERIEL ET OUTILLAGE TECHNIQUES RESEAUX DE VOIRIE INSTALLATIONS DE VOIRIE	700 000.00 105 108.00	-307 000.00	-307 000.00
21531 21532 21533 21538	RESEAUX DIVERS RESEAUX D'ADDUCTION D'EAU RESEAUX D'ASSAINISSEMENT RESEAUX CABLES AUTRES RESEAUX	1 969 000.00	55 000.00	55 000.00
21568	MATERIEL ET OUTILLAGE D'INCENDIE ET DEFENSE CIVILE AUTRE MATERIEL ET OUTIL. D'INCENDIE DEFENSE CIVILE	1 086.00		
21578	MATERIEL ET OUTILLAGE DE VOIRIE AUTRE MATERIEL ET OUTILLAGE DE VOIRIE			
2158	AUTRES INSTALLATIONS, MATERIEL ET OUTILLAGE TECH.	2 566.00		
2181 2182 2183 2184 2188	AUTRES IMMOBILISATIONS CORPORELLES INSTALL. GENERALES, AGENCEMENTS ET AMENAG. DIVERS MATERIEL DE TRANSPORT MATERIEL DE BUREAU ET INFORMATIQUE MOBILIER AUTRES IMMOBILISATIONS CORPORELLES	7 000.00 42 000.00 3 326.00 25 614.00		
<b>23</b>	<b>IMMOBILISATIONS EN COURS</b>	<b>50 000.00</b>		
- 23 - 2312 2313 2315 238	IMMOBILISATIONS EN COURS IMMOBILISATIONS CORPORELLES EN COURS AGENCEMENTS ET AMENAGEMENTS DE TERRAINS CONSTRUCTIONS INSTALLATIONS, MATERIEL ET OUTILLAGE TECHNIQUES AVANCES VERSEES SUR COMMANDES IMMO. CORP.	50 000.00 50 000.00		
<b>TOTAL DES DEPENSES D'EQUIPEMENT</b>		<b>10 194 300.00</b>	<b>393 726.00</b>	<b>393 726.00</b>
<b>13</b>	<b>SUBVENTIONS D'INVESTISSEMENT RECUES</b>			
- 13 - 1311	SUBVENTIONS D'INVESTISSEMENT SUBVENTIONS D'EQUIPEMENT TRANSFERABLES ETAT ET ETABLISSEMENTS NATIONAUX			
<b>16</b>	<b>EMPRUNTS ET DETTES ASSIMILEES</b>	<b>1 307 500.00</b>	<b>920.00</b>	<b>920.00</b>
- 16 - 1641 16441 165 1678	EMPRUNTS ET DETTES ASSIMILEES EMPRUNTS AUPRES DES ETABLISSEMENTS DE CREDIT EMPRUNTS EN EUROS EMPRUNTS ASSORTIS OPTION DE TIRAGE SUR LIGNE TRESO OPERATIONS AFFERENTES A L'EMPRUNT DEPOTS ET CAUTIONNEMENTS RECUS EMPRUNTS ET DETTES ASSORTIS DE CONDITIONS PARTICUL AUTRES EMPRUNTS ET DETTES	1 307 500.00 117 000.00 400.00	920.00 920.00	920.00 920.00

<b>III - VOTE DU BUDGET</b>	<b>III</b>
<b>SECTION D'INVESTISSEMENT - DETAIL DES DEPENSES</b>	<b>B1</b>

Chap./Art.	Libellé	Budget de l'exercice	Propositions nouvelles	VOTE
16874 168741	AUTRES EMPRUNTS ET DETTES ASSIMILEES  AUTRES DETTES AUTRES DETTES - COMMUNES COMMUNES MEMBRES DU GFP	1 190 100.00		
<b>26</b>	<b>PARTICIPATIONS, CREANCES RATTACHEES A DES PARTICI.</b>			
- 26 - 266	PARTICIPATIONS ET CREANCES RATTACHEES A DES PART. AUTRES FORMES DE PARTICIPATION			
<b>27</b>	<b>AUTRES IMMOBILISATIONS FINANCIERES</b>	<b>100 000.00</b>		
- 27 - 272 275	AUTRES IMMOBILISATIONS FINANCIERES TITRES IMMOBILISES (DROITS DE CREANCE) DEPOTS ET CAUTIONNEMENTS VERSES	100 000.00		
2764	AUTRES CREANCES IMMOBILISEES CREANCES SUR PARTICUL. ET AUTR. PERS. DE DROIT PRI	100 000.00		
<b>020</b>	<b>DEPENSES IMPREVUES</b>			
020	DEPENSES IMPREVUES .....			
<b>TOTAL DES DEPENSES FINANCIERES</b>		<b>1 407 500.00</b>	<b>920.00</b>	<b>920.00</b>
4581	DEPENSES (A SUBDIVISER PAR MANDAT)		384 000.00	384 000.00
<b>TOTAL DES DEPENSES D'OPERATIONS POUR COMPTE DE TIERS</b>			<b>384 000.00</b>	<b>384 000.00</b>
<b>TOTAL DES DEPENSES REELLES</b>		<b>11 601 800.00</b>	<b>778 646.00</b>	<b>778 646.00</b>



<b>III - VOTE DU BUDGET</b>	<b>III</b>
<b>SECTION D'INVESTISSEMENT - DETAIL DES DEPENSES</b>	<b>B1</b>

Chap./Art.	Libellé	Budget de l'exercice	Propositions nouvelles	VOTE
040	OPERATIONS D'ORDRE DE TRANSFERT ENTRE SECTIONS	166 000.00	15 000.00	15 000.00
<i>Reprises sur autofinancement antérieur</i>		166 000.00	15 000.00	15 000.00
- 10 -	DOTATIONS, FONDS DIVERS ET RESERVES		15 000.00	15 000.00
	DOTATIONS ET FONDS D'INVESTISSEMENT			
102291	FONDS D'INVESTISSEMENT REPRISE SUR FCTVA		15 000.00	15 000.00
- 13 -	SUBVENTIONS D'INVESTISSEMENT	166 000.00		
	SUBV. INVEST. TRANSFEREES AU CPTÉ DE RESULTAT			
13911	SUBVENTIONS D'EQUIPEMENT ETAT ET ETABLISSEMENTS NATIONAUX	77 000.00		
13912	REGIONS	22 300.00		
13913	DEPARTEMENTS	64 600.00		
13914	COMMUNES	1 500.00		
13918	AUTRES	600.00		
<i>Charges transférées</i>				
- 21 -	IMMOBILISATIONS CORPORELLES			
	IMMOB. CORPORELLES RECUES AU TITRE MISE A DISPOS.			
21728	AGENCEMENTS ET AMENAGEMENTS DE TERRAINS AUTRES AGENCEMENTS ET AMENAGEMENTS DE TERRAINS			
21752	INSTALLATIONS, MATERIEL ET OUTILLAGE TECHNIQUES INSTALLATIONS DE VOIRIE			
041	OPERATIONS PATRIMONIALES			
- 21 -	IMMOBILISATIONS CORPORELLES			
2128	AGENCEMENTS ET AMENAGEMENTS DE TERRAINS AUTRES AGENCEMENTS ET AMENAGEMENTS DE TERRAINS			
2135	CONSTRUCTIONS INSTAL. GEN., AGENCEMENTS, AMENAGEMENTS DES CONST.			
2151	INSTALLATIONS, MATERIEL ET OUTILLAGE TECHNIQUES RESEAUX DE VOIRIE			
2152	INSTALLATIONS DE VOIRIE			
21538	RESEAUX DIVERS AUTRES RESEAUX			
<b>TOTAL DES DEPENSES D'ORDRE</b>		<b>166 000.00</b>	<b>15 000.00</b>	<b>15 000.00</b>
<b>TOTAL DES DEPENSES D'INVESTISSEMENT DE L'EXERCICE (=total réelles + ordres)</b>		<b>11 767 800.00</b>	<b>793 646.00</b>	<b>793 646.00</b>
<b>RESTES A REALISER N-1</b>				<b>5 978 940.20</b>
<b>D 001 RESULTAT REPORTE OU ANTICIPE</b>				<b>4 929 995.22</b>
<b>TOTAL DES DEPENSES D'INVESTISSEMENT CUMULEES (Total+RaR+Résultat)</b>				<b>11 702 581.42</b>

<b>III - VOTE DU BUDGET</b>	<b>III</b>
<b>SECTION D'INVESTISSEMENT - DETAIL DES RECETTES</b>	<b>B2</b>

Chap./Art.	Libellé	Budget de l'exercice	Propositions nouvelles	VOTE
<b>13</b>	<b>SUBVENTIONS D'INVESTISSEMENT RECUES</b>	<b>287 000.00</b>	<b>-305 000.00</b>	<b>-305 000.00</b>
- 13 -	SUBVENTIONS D'INVESTISSEMENT	287 000.00	-305 000.00	-305 000.00
1311	SUBVENTIONS D'EQUIPEMENT TRANSFERABLES ETAT ET ETABLISSEMENTS NATIONAUX			
1314	COMMUNES			
1318	AUTRES			
1321	SUBVENTIONS D'EQUIPEMENT NON TRANSFERABLES ETAT ET ETABLISSEMENTS NATIONAUX			
1322	REGIONS			
1323	DEPARTEMENTS	182 000.00		
1324	COMMUNES	105 000.00	-305 000.00	-305 000.00
1327	BUDGET COMMUNAUTAIRE ET FONDS STRUCTURELS			
1328	AUTRES			
<b>16</b>	<b>EMPRUNTS ET DETTES ASSIMILEES</b>	<b>4 242 200.00</b>	<b>-1 358 850.00</b>	<b>-1 358 850.00</b>
- 16 -	EMPRUNTS ET DETTES ASSIMILEES	4 242 200.00	-1 358 850.00	-1 358 850.00
1641	EMPRUNTS AUPRES DES ETABLISSEMENTS DE CREDIT EMPRUNTS EN EUROS	4 226 700.00	-1 358 850.00	-1 358 850.00
16441	EMPRUNTS ASSORTIS OPTION DE TIRAGE SUR LIGNE TRESO OPERATIONS AFFERENTES A L'EMPRUNT			
1676	EMPRUNTS ET DETTES ASSORTIS DE CONDITIONS PARTICUL			
1678	DETTE ENVERS LOCATAIRES-ACQUEREURS AUTRES EMPRUNTS ET DETTES	15 500.00		
168741	AUTRES EMPRUNTS ET DETTES ASSIMILEES  AUTRES DETTES COMMUNES MEMBRES DU GFP			
<b>20</b>	<b>IMMOBILISATIONS INCORPORELLES</b>			
- 20 -	IMMOBILISATIONS INCORPORELLES			
2032	FRAIS D'ETUDES, RECHERCHE ET DEVELOPPEMENT FRAIS DE RECHERCHE ET DE DEVELOPPEMENT			
<b>204</b>	<b>SUBVENTIONS D'EQUIPEMENT VERSEES</b>			
- 20 - +204	IMMOBILISATIONS INCORPORELLES SUBVENTIONS D'EQUIPEMENT VERSEES			
20418	SUBVENTIONS D'EQUIPEMENT AUX ORGANISMES PUBLICS AUTRES ORGANISMES PUBLICS			
204183	PROJETS D'INFRASTRUCTURES D'INTERET NATIONAL			
20422	SUBVENT. D'EQUIPEMENT AUX PERSONNES DE DROIT PRIVE BATIMENTS ET INSTALLATIONS			
<b>21</b>	<b>IMMOBILISATIONS CORPORELLES</b>		<b>59 000.00</b>	<b>59 000.00</b>
- 21 -	IMMOBILISATIONS CORPORELLES		59 000.00	59 000.00

<b>III - VOTE DU BUDGET</b>	<b>III</b>
<b>SECTION D'INVESTISSEMENT - DETAIL DES RECETTES</b>	<b>B2</b>

Chap./Art.	Libellé	Budget de l'exercice	Propositions nouvelles	VOTE
2111	TERRAINS TERRAINS NUS			
2151	INSTALLATIONS, MATERIEL ET OUTILLAGE TECHNIQUES RESEAUX DE VOIRIE		59 000.00	59 000.00
- 21 -	<b>IMMOBILISATIONS CORPORELLES</b>			
2111	<b>TERRAINS</b> <b>TERRAINS NUS</b>			
23	<b>IMMOBILISATIONS EN COURS</b>			
- 23 -	IMMOBILISATIONS EN COURS			
2313	IMMOBILISATIONS CORPORELLES EN COURS CONSTRUCTIONS			
238	AVANCES VERSEES SUR COMMANDES IMMO. CORP.			
<b>TOTAL DES RECETTES D'EQUIPEMENT</b>		<b>4 529 200.00</b>	<b>-1 604 850.00</b>	<b>-1 604 850.00</b>
10	<b>DOTATIONS,FONDS DIVERS ET RESERVES</b>	<b>850 000.00</b>	<b>4 783 281.50</b>	<b>4 783 281.50</b>
- 10 -	DOTATIONS, FONDS DIVERS ET RESERVES	850 000.00	4 783 281.50	4 783 281.50
10222	DOTATIONS ET FONDS D'INVESTISSEMENT FONDS D'INVESTISSEMENT F.C.T.V.A.	850 000.00	-123 597.53	-123 597.53
1068	RESERVES EXCEDENTS DE FONCTIONNEMENT CAPITALISES		4 906 879.03	4 906 879.03
138	<b>Autres subvent* invest. non transf.</b>	<b>10 000.00</b>		
- 13 -	SUBVENTIONS D'INVESTISSEMENT	10 000.00		
1381	AUTRES SUBVENTIONS D'INVEST. NON TRANSFERABLES ETAT ET ETABLISSEMENTS NATIONAUX			
1382	REGIONS			
1383	DEPARTEMENTS	10 000.00		
1386	AUTRES ETABLISSEMENTS PUBLICS LOCAUX			
1388	AUTRES			
165	<b>Dépôts et cautionnements reçus</b>	<b>400.00</b>	<b>920.00</b>	<b>920.00</b>
- 16 -	EMPRUNTS ET DETTES ASSIMILEES	400.00	920.00	920.00
165	DEPOTS ET CAUTIONNEMENTS RECUS	400.00	920.00	920.00
27	<b>AUTRES IMMOBILISATIONS FINANCIERES</b>	<b>142 200.00</b>		
- 27 -	AUTRES IMMOBILISATIONS FINANCIERES	142 200.00		
2764	AUTRES CREANCES IMMOBILISEES CREANCES SUR PARTICUL. ET AUTR. PERS. DE DROIT PRI	142 200.00		

<b>III - VOTE DU BUDGET</b>	<b>III</b>
<b>SECTION D'INVESTISSEMENT - DETAIL DES RECETTES</b>	<b>B2</b>

Chap./Art.	Libellé	Budget de l'exercice	Propositions nouvelles	VOTE
<b>024</b>	<b>PRODUITS DES CESSIONS</b>	<b>35 000.00</b>		
024	PRODUITS DES CESSIONS D'IMMOBILISATIONS	17 000.00		
<i>024</i>	<i>PRODUITS DES CESSIONS D'IMMOBILISATIONS</i>	<i>18 000.00</i>		
<b>TOTAL DES RECETTES FINANCIERES</b>		<b>1 019 600.00</b>	<b>4 784 201.50</b>	<b>4 784 201.50</b>
4582	RECETTES (A SUBDIVISER PAR MANDAT)		320 000.00	320 000.00
<b>TOTAL DES RECETTES D'OPERATIONS POUR COMPTE DE TIERS</b>			<b>320 000.00</b>	<b>320 000.00</b>
<b>TOTAL DES RECETTES REELLES</b>		<b>5 548 800.00</b>	<b>3 499 351.50</b>	<b>3 499 351.50</b>

<b>III - VOTE DU BUDGET</b>	<b>III</b>
<b>SECTION D'INVESTISSEMENT - DETAIL DES RECETTES</b>	<b>B2</b>

Chap./Art.	Libellé	Budget de l'exercice	Propositions nouvelles	VOTE
021	VIREMENT DE LA SECTION DE FONCTIONNEMENT	1 661 000.00	2 079 173.53	2 079 173.53
021	VIREMENT A LA SECTION FONCTIONNEMENT	1 661 000.00	2 079 173.53	2 079 173.53
040	OPERATIONS D'ORDRE DE TRANSFERT ENTRE SECTIONS	4 540 000.00	122 000.00	122 000.00
- 24 - 241	IMMO. AFFECTEES, CONCEDEES, AFFERM., MISE A DISPO IMMO. MISES EN CONCESSION OU EN AFFERMAGE			
- 28 -	AMORTISSEMENTS DES IMMOBILISATIONS	4 540 000.00	122 000.00	122 000.00
	AMORTISSEMENTS DES IMMOBILISATIONS INCORPORELLES			
	FRAIS ETUDES, RECH. ET DE DEVELOP. ET D'INSERT.			
28031	FRAIS D'ETUDES			
28032	FRAIS DE RECHERCHE ET DEVELOPPEMENT	3 000.00		
28033	FRAIS D'INSERTION			
	SUBVENTIONS D'EQUIPEMENT VERSEES			
280412	REGIONS			
280413	DEPARTEMENTS			
2804131	BIENS MOBILIERS, MATERIEL ET ETUDES	11 500.00		
2804133	PROJETS D'INFRASTRUCTURES D'INTERET NATIONAL	334 700.00		
280414	COMMUNES			
2804141	COMMUNES MEMBRES DU GFP			
28041411	BIENS MOBILIERS, MATERIEL ET ETUDES	3 100.00		
28041412	BATIMENTS ET INSTALLATIONS	1 487 700.00	9 500.00	9 500.00
28041413	PROJETS D'INFRASTRUCTURES D'INTERET NATIONAL	7 500.00		
280417	AUTRES ETABLISSEMENTS PUBLICS LOCAUX			
2804172	BATIMENTS ET INSTALLATIONS	1 300.00		
280418	AUTRES ORGANISMES PUBLICS			
2804181	BIENS MOBILIERS, MATERIEL ET ETUDES	3 400.00	3 400.00	3 400.00
2804183	PROJETS D'INFRASTRUCTURES D'INTERET NATIONAL	956 200.00		
28042	SUBVENTIONS D'EQUIPEMENT AUX PERS. DE DROIT PRIVE			
280421	BIENS MOBILIERS, MATERIEL ET ETUDES	2 800.00		
280422	BATIMENTS ET INSTALLATIONS	286 500.00	9 200.00	9 200.00
	CONCESSIONS ET DROITS SIMILAIRES, BREVETS, LICENCES			
2805	CONCESSIONS ET DROITS SIMILAIRES, BREVETS, LICENCES	59 300.00	7 400.00	7 400.00
28051	CONCESSIONS ET DROITS SIMILAIRES	45 400.00	300.00	300.00
	AMORTISSEMENTS DES IMMOBILISATIONS CORPORELLES			
2811	TERRAINS DE GISEMENT			
	AGENCEMENTS ET AMENAGEMENTS DE TERRAINS			
28121	PLANTATIONS D'ARBRES ET D'ARBUSTES	1 800.00		
28128	AUTRES AGENCEMENTS ET AMENAGEMENTS DE TERRAINS	41 900.00		
	CONSTRUCTIONS			
28131	BATIMENTS PUBLICS			
281311	HOTEL DE VILLE			
281318	AUTRES BATIMENTS PUBLICS	63 600.00		
28135	INSTALL. GENERALES, AGENCEMENTS, AMENAGEMENTS	41 000.00	26 400.00	26 400.00
28138	AUTRES CONSTRUCTIONS	282 400.00		
	INSTALLATIONS, MATERIEL ET OUTILLAGE TECHNIQUES			
28151	RESEAUX DE VOIRIE	234 200.00	51 000.00	51 000.00
28152	INSTALLATIONS DE VOIRIE	98 600.00	900.00	900.00
281531	RESEAUX D'ADDITION D'EAU	300.00		
281532	RESEAUX D'ASSAINISSEMENT	300.00		
281533	RESEAUX CABLES	1 000.00		
281538	AUTRES RESEAUX	432 900.00	15 400.00	15 400.00
281578	AUTRE MATERIEL ET OUTILLAGE DE VOIRIE	200.00		
28158	AUTRES INSTALLATIONS, MATERIEL ET OUTILLAGE TECH.	8 500.00		

<b>III - VOTE DU BUDGET</b>	<b>III</b>
<b>SECTION D'INVESTISSEMENT - DETAIL DES RECETTES</b>	<b>B2</b>

Chap./Art.	Libellé	Budget de l'exercice	Propositions nouvelles	VOTE
281735	IMMO.CORPORELLES RECUES AU TITRE D'UNE MISE DISPO. INSTALL. GENERALES,AGENCEMENTS,AMENAGEMENTS	4 700.00		
281751	RESEAUX DE VOIRIE	9 200.00		
281752	INSTALLATIONS DE VOIRIE	300.00		
2817538	AUTRES RESEAUX	67 100.00	-1 700.00	-1 700.00
281758	AUTRES INSTALLATIONS, MATERIEL ET OUTILLAGE TECH.	2 800.00		
281782	MATERIEL DE TRANSPORT			
281783	MATERIEL DE BUREAU ET MATERIEL D'INFORMATIQUE			
	AUTRES IMMOBILISATIONS CORPORELLES			
28181	INSTAL. GENERALES, AGENCEMENTS, AMENAGEMENTS	700.00		
28182	MATERIEL DE TRANSPORT	15 700.00		
28183	MATERIEL DE BUREAU ET MATERIEL INFORMATIQUE	21 100.00	600.00	600.00
28184	MOBILIER	4 500.00		
28188	AUTRES IMMOBILISATIONS CORPORELLES	4 800.00	-400.00	-400.00
<b>TOTAL DES PRELEVEMENTS PROVENANT DE LA SECTION DE FONCTIONNEMENT</b>		<b>6 219 000.00</b>	<b>2 201 173.53</b>	<b>2 201 173.53</b>
041	OPERATIONS PATRIMONIALES			
- 10 -	DOTATIONS, FONDS DIVERS ET RESERVES			
	DOTATIONS ET FONDS D'INVESTISSEMENT			
1021	DOTATION			
1027	MISE A DISPOSITION (CHEZ LE BENEFICIAIRE)			
- 20 -	IMMOBILISATIONS INCORPORELLES			
	FRAIS D'ETUDES, RECHERCHE ET DEVELOPPEMENT			
2031	FRAIS D'ETUDES			
2033	FRAIS D'INSERTION			
- 23 -	IMMOBILISATIONS EN COURS			
	IMMOBILISATIONS CORPORELLES EN COURS			
2313	CONSTRUCTIONS			
238	AVANCES VERSEES SUR COMMANDES IMMO. CORP.			
<b>TOTAL DES RECETTES D'ORDRE</b>		<b>6 219 000.00</b>	<b>2 201 173.53</b>	<b>2 201 173.53</b>
<b>TOTAL DES RECETTES D'INVESTISSEMENT DE L'EXERCICE (=total réelles + ordres)</b>		<b>11 767 800.00</b>	<b>5 700 525.03</b>	<b>5 700 525.03</b>
<b>RESTES A REALISER N-1</b>				<b>6 002 056.39</b>
<b>R 001 RESULTAT REPORTE OU ANTICIPE</b>				
<b>TOTAL DES RECETTES D'INVESTISSEMENT CUMULEES (Total+RaR+Résultat)</b>				<b>11 702 581.42</b>

<b>IV - ANNEXES</b>	<b>IV</b>
<b>ELEMENTS DU BILAN PRESENTATION CROISEE PAR FONCTION</b>	<b>A1</b>

## FONCTIONNEMENT

Fonction 0 SCES GENERAUX ADM.PUBLIQUES LOCALES

(DETAIL DES RUBRIQUES)

No	LIBELLE	TOTAL	01 OPERATIONS NON VENTILABLES	020 ADMINISTRATION GENERALE DE LA COLLECTIVITE
<b>DEPENSES</b>		<b>4 171 908.58</b>	<b>2 201 178.58</b>	<b>1 970 730.00</b>
<b>Dépenses de l'exercice</b>		<b>4 171 908.58</b>	<b>2 201 178.58</b>	<b>1 970 730.00</b>
011	CHARGES A CARACTERE GENERAL	15 117.00		15 117.00
012	CHARGES DE PERSONNEL ET FRAIS ASSIMILES	138 012.00		138 012.00
014	ATTENUATIONS DE PRODUITS	1 793 351.00		1 793 351.00
65	AUTRES CHARGES DE GESTION COURANTE	24 250.00		24 250.00
66	CHARGES FINANCIERES	5.05	5.05	
67	CHARGES EXCEPTIONNELLES			
022	DEPENSES IMPREVUES			
023	<b>VIREMENT A LA SECTION D'INVESTISSEMENT</b>	<b>2 079 173.53</b>	<b>2 079 173.53</b>	
040	<b>OPERATIONS D'ORDRE DE TRANSFERT ENTRE SE</b>			
042	<b>OPERATIONS D'ORDRE DE TRANSFERT ENTRE SE</b>	<b>122 000.00</b>	<b>122 000.00</b>	
<b>Restes à réaliser - reports</b>				
<b>RECETTES</b>		<b>4 210 886.53</b>	<b>3 732 111.53</b>	<b>478 775.00</b>
<b>Recettes de l'exercice</b>		<b>493 775.00</b>	<b>15 000.00</b>	<b>478 775.00</b>
013	ATTENUATIONS DE CHARGES			
014	ATTENUATIONS DE PRODUITS			
70	PRODUITS DE SERVICES, DU DOMAINE & VENTE	10 000.00		10 000.00
73	IMPOTS ET TAXES	572 915.00		572 915.00
74	DOTATIONS, SUBVENTIONS ET PARTICIPATIONS	-109 640.00		-109 640.00
75	AUTRES PRODUITS DE GESTION COURANTE	5 500.00		5 500.00
76	PRODUITS FINANCIERS			
77	PRODUITS EXCEPTIONNELS			
042	<b>OPERATIONS D'ORDRE DE TRANSFERT ENTRE SE</b>	<b>15 000.00</b>	<b>15 000.00</b>	
<b>Restes à réaliser - reports</b>		<b>3 717 111.53</b>	<b>3 717 111.53</b>	
<b>SOLDE</b>		<b>38 977.95</b>	<b>1 530 932.95</b>	<b>-1 491 955.00</b>

<b>IV - ANNEXES</b>	<b>IV</b>
<b>ELEMENTS DU BILAN PRESENTATION CROISEE PAR FONCTION</b>	<b>A1</b>

## FONCTIONNEMENT

Fonction 1 SECURITE ET SALUBRITE PUBLIQUE

(DETAIL DES RUBRIQUES)

No	LIBELLE	TOTAL	112 POLICE MUNICIPALE	113 POMPIERS, INCENDIES ET SECOURS
<b>DEPENSES</b>		<b>59 320.00</b>	<b>41 514.00</b>	<b>17 806.00</b>
<b>Dépenses de l'exercice</b>		<b>59 320.00</b>	<b>41 514.00</b>	<b>17 806.00</b>
011	CHARGES A CARACTERE GENERAL	14 500.00	14 500.00	
012	CHARGES DE PERSONNEL ET FRAIS ASSIMILES	3 000.00	3 000.00	
65	AUTRES CHARGES DE GESTION COURANTE	24 806.00	7 000.00	17 806.00
67	CHARGES EXCEPTIONNELLES	17 014.00	17 014.00	
<b>Restes à réaliser - reports</b>				
<b>RECETTES</b>		<b>30 514.00</b>	<b>30 514.00</b>	
<b>Recettes de l'exercice</b>		<b>30 514.00</b>	<b>30 514.00</b>	
70	PRODUITS DE SERVICES, DU DOMAINE & VENTE			
73	IMPOTS ET TAXES	30 514.00	30 514.00	
75	AUTRES PRODUITS DE GESTION COURANTE			
77	PRODUITS EXCEPTIONNELS			
<b>Restes à réaliser - reports</b>				
<b>SOLDE</b>		<b>-28 806.00</b>	<b>-11 000.00</b>	<b>-17 806.00</b>



<b>IV - ANNEXES</b>	<b>IV</b>
<b>ELEMENTS DU BILAN PRESENTATION CROISEE PAR FONCTION</b>	<b>A1</b>

## FONCTIONNEMENT

Fonction 4

## SPORTS ET JEUNESSE

(DETAIL DES RUBRIQUES)

No	LIBELLE	TOTAL	414 AUTRES EQUIPEMENT- S SPORTIFS OU DE LOISIRS	421 CENTRES DE LOISIRS
<b>DEPENSES</b>		<b>80 900.00</b>	<b>20 900.00</b>	<b>60 000.00</b>
<b>Dépenses de l'exercice</b>		<b>80 900.00</b>	<b>20 900.00</b>	<b>60 000.00</b>
011	CHARGES A CARACTERE GENERAL			
012	CHARGES DE PERSONNEL ET FRAIS ASSIMILES	60 900.00	20 900.00	40 000.00
65	AUTRES CHARGES DE GESTION COURANTE	20 000.00		20 000.00
67	CHARGES EXCEPTIONNELLES			
<b>Restes à réaliser - reports</b>				
<b>RECETTES</b>		<b>26 000.00</b>	<b>27 000.00</b>	<b>-1 000.00</b>
<b>Recettes de l'exercice</b>		<b>26 000.00</b>	<b>27 000.00</b>	<b>-1 000.00</b>
013	ATTENUATIONS DE CHARGES			
70	PRODUITS DE SERVICES, DU DOMAINE & VENTE	26 000.00	27 000.00	-1 000.00
75	AUTRES PRODUITS DE GESTION COURANTE			
76	PRODUITS FINANCIERS			
77	PRODUITS EXCEPTIONNELS			
<b>Restes à réaliser - reports</b>				
<b>SOLDE</b>		<b>-54 900.00</b>	<b>6 100.00</b>	<b>-61 000.00</b>

<b>IV - ANNEXES</b>	<b>IV</b>
<b>ELEMENTS DU BILAN PRESENTATION CROISEE PAR FONCTION</b>	<b>A1</b>

## FONCTIONNEMENT

Fonction 5 INTERVENTIONS SOCIALES ET SANTE

(DETAIL DES RUBRIQUES)

No	LIBELLE	TOTAL	522 ACTIONS EN FAVEUR DE L'ENFANCE ET DE L'ADOLESCENCE	523 ACTIONS EN FAVEUR DES PERSONNES EN DIFFICULTE
<b>DEPENSES</b>		<b>12 466.00</b>	<b>1 500.00</b>	<b>10 966.00</b>
<b>Dépenses de l'exercice</b>		<b>12 466.00</b>	<b>1 500.00</b>	<b>10 966.00</b>
011	CHARGES A CARACTERE GENERAL	4 610.00		4 610.00
012	CHARGES DE PERSONNEL ET FRAIS ASSIMILES	7 400.00	1 500.00	5 900.00
65	AUTRES CHARGES DE GESTION COURANTE			
67	CHARGES EXCEPTIONNELLES	456.00		456.00
<b>Restes à réaliser - reports</b>				
<b>RECETTES</b>		<b>5 456.05</b>		<b>5 456.05</b>
<b>Recettes de l'exercice</b>		<b>5 456.05</b>		<b>5 456.05</b>
013	ATTENUATIONS DE CHARGES			
70	PRODUITS DE SERVICES, DU DOMAINE & VENTE	5 456.05		5 456.05
74	DOTATIONS, SUBVENTIONS ET PARTICIPATIONS			
75	AUTRES PRODUITS DE GESTION COURANTE			
77	PRODUITS EXCEPTIONNELS			
<b>Restes à réaliser - reports</b>				
<b>SOLDE</b>		<b>-7 009.95</b>	<b>-1 500.00</b>	<b>-5 509.95</b>

<b>IV - ANNEXES</b>	<b>IV</b>
<b>ELEMENTS DU BILAN PRESENTATION CROISEE PAR FONCTION</b>	<b>A1</b>

## FONCTIONNEMENT

*Fonction 7*

## LOGEMENT

(DETAIL DES RUBRIQUES)

No	LIBELLE	TOTAL	70 SERVICES COMMUNS
<b>DEPENSES</b>		<b>29 440.00</b>	<b>29 440.00</b>
<b>Dépenses de l'exercice</b>		<b>29 440.00</b>	<b>29 440.00</b>
011	CHARGES A CARACTERE GENERAL	24 000.00	24 000.00
012	CHARGES DE PERSONNEL ET FRAIS ASSIMILES	5 440.00	5 440.00
65	AUTRES CHARGES DE GESTION COURANTE		
66	CHARGES FINANCIERES		
<b>Restes à réaliser - reports</b>			
<b>RECETTES</b>		<b>58 000.00</b>	<b>58 000.00</b>
<b>Recettes de l'exercice</b>		<b>58 000.00</b>	<b>58 000.00</b>
74	DOTATIONS, SUBVENTIONS ET PARTICIPATIONS	55 000.00	55 000.00
75	AUTRES PRODUITS DE GESTION COURANTE		
77	PRODUITS EXCEPTIONNELS	3 000.00	3 000.00
<b>Restes à réaliser - reports</b>			
<b>SOLDE</b>		<b>28 560.00</b>	<b>28 560.00</b>

<b>IV - ANNEXES</b>	<b>IV</b>
<b>ELEMENTS DU BILAN PRESENTATION CROISEE PAR FONCTION</b>	<b>A1</b>

## FONCTIONNEMENT

Fonction 8 AMENAGEMENT ET SERVICE URBAIN, ENVIRONNEMENT

(DETAIL DES RUBRIQUES)

No	LIBELLE	TOTAL	811 EAU ET ASSAINISSE- MENT	820 SERVICES COMMUNS	822 VOIRIE COMMUNALE ET ROUTES	824 AUTRES OPERATIONS D'AMENAGEMENT URBAIN	830 SERVICES COMMUNS
<b>DEPENSES</b>		<b>21 440.00</b>	<b>400.00</b>	<b>6 690.00</b>	<b>3 960.00</b>	<b>-8 050.00</b>	<b>18 490.00</b>
Dépenses de l'exercice		21 440.00	400.00	6 690.00	3 960.00	-8 050.00	18 490.00
011	CHARGES A CARACTERE GENERAL	-600.00		-710.00	60.00	50.00	50.00
012	CHARGES DE PERSONNEL ET FRAIS ASSIMILES	18 290.00	400.00	7 400.00	3 900.00	-8 100.00	14 690.00
65	AUTRES CHARGES DE GESTION COURANTE	3 750.00					3 750.00
67	CHARGES EXCEPTIONNELLES						
042	OPERATIONS D'ORDRE DE TRANSFERT ENTRE SE						
Restes à réaliser - reports							
<b>RECETTES</b>		<b>39 000.00</b>		<b>4 000.00</b>			<b>35 000.00</b>
Recettes de l'exercice		39 000.00		4 000.00			35 000.00
013	ATTENUATIONS DE CHARGES						
014	ATTENUATIONS DE PRODUITS						
024	PRODUITS DES CESSIONS						
70	PRODUITS DE SERVICES, DU DOMAINE & VENTE						
73	IMPOTS ET TAXES						
74	DOTATIONS, SUBVENTIONS ET PARTICIPATIONS	38 000.00		3 000.00			35 000.00
75	AUTRES PRODUITS DE GESTION COURANTE						
77	PRODUITS EXCEPTIONNELS	1 000.00		1 000.00			
Restes à réaliser - reports							
<b>SOLDE</b>		<b>17 560.00</b>	<b>-400.00</b>	<b>-2 690.00</b>	<b>-3 960.00</b>	<b>8 050.00</b>	<b>16 510.00</b>

<b>IV - ANNEXES</b>	<b>IV</b>
<b>ELEMENTS DU BILAN PRESENTATION CROISEE PAR FONCTION</b>	<b>A1</b>

## FONCTIONNEMENT

*Fonction 8*      *AMENAGEMENT ET SERVICE URBAIN, ENVIRONNEMENT*

(DETAIL DES RUBRIQUES)

No	LIBELLE	833 PRESERVATION DU MILIEU NATUREL
<b>DEPENSES</b>		<b>-50.00</b>
<b>Dépenses de l'exercice</b>		<b>-50.00</b>
011	CHARGES A CARACTERE GENERAL	
012	CHARGES DE PERSONNEL ET FRAIS ASSIMILES	
65	AUTRES CHARGES DE GESTION COURANTE	
67	CHARGES EXCEPTIONNELLES	
<b>042</b>	<b>OPERATIONS D'ORDRE DE TRANSFERT ENTRE SE</b>	-50.00
<b>Restes à réaliser - reports</b>		
<b>RECETTES</b>		
<b>Recettes de l'exercice</b>		
013	ATTENUATIONS DE CHARGES	
014	ATTENUATIONS DE PRODUITS	
024	PRODUITS DES CESSIONS	
70	PRODUITS DE SERVICES, DU DOMAINE & VENTE	
73	IMPOTS ET TAXES	
74	DOTATIONS, SUBVENTIONS ET PARTICIPATIONS	
75	AUTRES PRODUITS DE GESTION COURANTE	
77	PRODUITS EXCEPTIONNELS	
<b>Restes à réaliser - reports</b>		
<b>SOLDE</b>		<b>50.00</b>

<b>IV - ANNEXES</b>	<b>IV</b>
<b>ELEMENTS DU BILAN PRESENTATION CROISEE PAR FONCTION</b>	<b>A1</b>

## FONCTIONNEMENT

Fonction 9

ACTION ECONOMIQUE

(DETAIL DES RUBRIQUES)

No	LIBELLE	TOTAL	90 INTERVENTIONS ECONOMIQUES	95 AIDES AU TOURISME
<b>DEPENSES</b>		<b>14 382.00</b>	<b>-35 850.00</b>	<b>50 232.00</b>
Dépenses de l'exercice		14 382.00	-35 850.00	50 232.00
011	CHARGES A CARACTERE GENERAL	-37 850.00	-37 850.00	
012	CHARGES DE PERSONNEL ET FRAIS ASSIMILES	20 700.00	1 900.00	18 800.00
65	AUTRES CHARGES DE GESTION COURANTE	38 032.00	6 600.00	31 432.00
67	CHARGES EXCEPTIONNELLES	-6 500.00	-6 500.00	
042	OPERATIONS D'ORDRE DE TRANSFERT ENTRE SE			
Restes à réaliser - reports				
<b>RECETTES</b>		<b>20 000.00</b>	<b>20 000.00</b>	
Recettes de l'exercice		20 000.00	20 000.00	
70	PRODUITS DE SERVICES, DU DOMAINE & VENTE	20 000.00	20 000.00	
73	IMPOTS ET TAXES			
74	DOTATIONS, SUBVENTIONS ET PARTICIPATIONS			
75	AUTRES PRODUITS DE GESTION COURANTE			
77	PRODUITS EXCEPTIONNELS			
Restes à réaliser - reports				
<b>SOLDE</b>		<b>5 618.00</b>	<b>55 850.00</b>	<b>-50 232.00</b>

<b>IV - ANNEXES</b>	<b>IV</b>
<b>ELEMENTS DU BILAN PRESENTATION CROISEE PAR FONCTION</b>	<b>A1</b>

INVESTISSEMENT

*Fonction 0*      **SCES GENERAUX ADM.PUBLIQUES LOCALES**  
(DETAIL RUBRIQUE)

No	LIBELLE	TOTAL	01 OPERATIONS NON VENTILABLES	020 ADMINISTRATION GENERALE DE LA COLLECTIVITE
	<b>DEPENSES</b>	<b>5 616 336.52</b>	<b>4 944 995.22</b>	<b>671 341.30</b>
<b>Dépenses de l'exercice</b>		<b>592 646.00</b>	<b>15 000.00</b>	<b>577 646.00</b>
020	DEPENSES IMPREVUES			
040	OPERATIONS D'ORDRE DE TRANSFERT ENTRE SE	15 000.00	15 000.00	
041	OPERATIONS PATRIMONIALES			
16	EMPRUNTS ET DETTES ASSIMILEES	920.00		920.00
20	IMMOBILISATIONS INCORPORELLES			
204	SUBVENTIONS D'EQUIPEMENT VERSEES			
21	IMMOBILISATIONS CORPORELLES	576 726.00		576 726.00
26	PARTICIPATIONS, CREANCES RATTACHEES A DE			
27	AUTRES IMMOBILISATIONS FINANCIERES			
<b>N°</b>	<b>Opérations d'équipement</b>			
	<b>Opérations pour compte de tiers</b>			
<b>Restes à réaliser - reports</b>		<b>5 023 690.52</b>	<b>4 929 995.22</b>	<b>93 695.30</b>
	<b>RECETTES</b>	<b>11 104 581.42</b>	<b>9 892 511.42</b>	<b>1 212 070.00</b>
<b>Recettes de l'exercice</b>		<b>5 626 525.03</b>	<b>4 414 455.03</b>	<b>1 212 070.00</b>
021	VIREMENT DE LA SECTION DE FONCTIONNEMENT	2 079 173.53	2 079 173.53	
040	OPERATIONS D'ORDRE DE TRANSFERT ENTRE SE	122 000.00	122 000.00	
041	OPERATIONS PATRIMONIALES			
10	DOTATIONS,FONDS DIVERS ET RESERVES	4 783 281.50	4 783 281.50	
13	SUBVENTIONS D'INVESTISSEMENT RECUES			
16	EMPRUNTS ET DETTES ASSIMILEES	-1 357 930.00	-2 570 000.00	1 212 070.00
21	IMMOBILISATIONS CORPORELLES			
28	AMORTISSEMENTS DES IMMOBILISATIONS			
	<b>Opérations pour compte de tiers</b>			
<b>Restes à réaliser - reports</b>		<b>5 478 056.39</b>	<b>5 478 056.39</b>	
<b>SOLDE</b>		<b>5 488 244.90</b>	<b>4 947 516.20</b>	<b>540 728.70</b>

<b>IV - ANNEXES</b>	<b>IV</b>
<b>ELEMENTS DU BILAN PRESENTATION CROISEE PAR FONCTION</b>	<b>A1</b>

## INVESTISSEMENT

Fonction 2 ENSEIGNEMENT - FORMATION

(DETAIL RUBRIQUE)

No	LIBELLE	TOTAL	23 ENSEIGNEMENT SUPERIEUR
	<b>DEPENSES</b>	<b>-200 000.00</b>	<b>-200 000.00</b>
Dépenses de l'exercice		-200 000.00	-200 000.00
204	SUBVENTIONS D'EQUIPEMENT VERSEES	-200 000.00	-200 000.00
<b>N°</b>	<b>Opérations d'équipement</b>		
	Opérations pour compte de tiers		
Restes à réaliser - reports			
	<b>RECETTES</b>		
Recettes de l'exercice			
	Opérations pour compte de tiers		
Restes à réaliser - reports			
<b>SOLDE</b>		<b>200 000.00</b>	<b>200 000.00</b>



<b>IV - ANNEXES</b>	<b>IV</b>
<b>ELEMENTS DU BILAN PRESENTATION CROISEE PAR FONCTION</b>	<b>A1</b>

INVESTISSEMENT

*Fonction 7*

*LOGEMENT*

(DETAIL RUBRIQUE)

No	LIBELLE	TOTAL	70 SERVICES COMMUNS
	<b>DEPENSES</b>	<b>34 754.54</b>	<b>34 754.54</b>
<b>Dépenses de l'exercice</b>			
20 204 27	IMMOBILISATIONS INCORPORELLES SUBVENTIONS D'EQUIPEMENT VERSEES AUTRES IMMOBILISATIONS FINANCIERES		
<b>N°</b>	<b>Opérations d'équipement</b>		
	<b>Opérations pour compte de tiers</b>		
<b>Restes à réaliser - reports</b>		<b>34 754.54</b>	<b>34 754.54</b>
	<b>RECETTES</b>		
<b>Recettes de l'exercice</b>			
204	SUBVENTIONS D'EQUIPEMENT VERSEES		
	<b>Opérations pour compte de tiers</b>		
<b>Restes à réaliser - reports</b>			
<b>SOLDE</b>		<b>-34 754.54</b>	<b>-34 754.54</b>

<b>IV - ANNEXES</b>	<b>IV</b>
<b>ELEMENTS DU BILAN PRESENTATION CROISEE PAR FONCTION</b>	<b>A1</b>

INVESTISSEMENT

*Fonction 8*      **AMENAGEMENT ET SERVICE URBAIN, ENVIRONNEMENT**  
(DETAIL RUBRIQUE)

No	LIBELLE	TOTAL	810 SERVICES COMMUNS	811 EAU ET ASSAINISSE- MENT	820 SERVICES COMMUNS	822 VOIRIE COMMUNALE ET ROUTES	824 AUTRES OPERATIONS D'AMENAGEMENT URBAIN
	<b>DEPENSES</b>	<b>5 212 355.53</b>	<b>742 556.02</b>	<b>1 818 848.59</b>	<b>1 637 217.94</b>	<b>1 011 682.98</b>	<b>2 050.00</b>
<b>Dépenses de l'exercice</b>		<b>524 000.00</b>	<b>168 000.00</b>	<b>50 000.00</b>	<b>306 000.00</b>		
13	SUBVENTIONS D'INVESTISSEMENT RECUES						
20	IMMOBILISATIONS INCORPORELLES	-21 000.00		-5 000.00	-16 000.00		
204	SUBVENTIONS D'EQUIPEMENT VERSEES	490 000.00	168 000.00		322 000.00		
21	IMMOBILISATIONS CORPORELLES	55 000.00		55 000.00			
23	IMMOBILISATIONS EN COURS						
<b>N°</b>	<b>Opérations d'équipement</b>						
	<b>Opérations pour compte de tiers</b>						
<b>Restes à réaliser - reports</b>		<b>4 688 355.53</b>	<b>574 556.02</b>	<b>1 768 848.59</b>	<b>1 331 217.94</b>	<b>1 011 682.98</b>	<b>2 050.00</b>
	<b>RECETTES</b>	<b>12 000.00</b>				<b>12 000.00</b>	
<b>Recettes de l'exercice</b>							
040	OPERATIONS D'ORDRE DE TRANSFERT ENTRE SE						
041	OPERATIONS PATRIMONIALES						
13	SUBVENTIONS D'INVESTISSEMENT RECUES						
20	IMMOBILISATIONS INCORPORELLES						
204	SUBVENTIONS D'EQUIPEMENT VERSEES						
23	IMMOBILISATIONS EN COURS						
	<b>Opérations pour compte de tiers</b>						
<b>Restes à réaliser - reports</b>		<b>12 000.00</b>				<b>12 000.00</b>	
<b>SOLDE</b>		<b>-5 200 355.53</b>	<b>-742 556.02</b>	<b>-1 818 848.59</b>	<b>-1 637 217.94</b>	<b>-999 682.98</b>	<b>-2 050.00</b>

<b>IV - ANNEXES</b>	<b>IV</b>
<b>ELEMENTS DU BILAN PRESENTATION CROISEE PAR FONCTION</b>	<b>A1</b>

INVESTISSEMENT

*Fonction 9*      **ACTION ECONOMIQUE**  
(DETAIL RUBRIQUE)

No	LIBELLE	TOTAL	90 INTERVENTIONS ECONOMIQUES
	<b>DEPENSES</b>	<b>1 039 134.83</b>	<b>1 039 134.83</b>
<b>Dépenses de l'exercice</b>		<b>-123 000.00</b>	<b>-123 000.00</b>
040	OPERATIONS D'ORDRE DE TRANSFERT ENTRE SE		
16	EMPRUNTS ET DETTES ASSIMILEES		
20	IMMOBILISATIONS INCORPORELLES		
204	SUBVENTIONS D'EQUIPEMENT VERSEES	-200 000.00	-200 000.00
21	IMMOBILISATIONS CORPORELLES	-307 000.00	-307 000.00
23	IMMOBILISATIONS EN COURS		
27	AUTRES IMMOBILISATIONS FINANCIERES		
<b>N°</b>	<b>Opérations d'équipement</b>		
	<b>Opérations pour compte de tiers</b>	<b>384 000.00</b>	<b>384 000.00</b>
45	OPERATIONS POUR COMPTE DE TIERS	384 000.00	384 000.00
<b>Restes à réaliser - reports</b>		<b>1 162 134.83</b>	<b>1 162 134.83</b>
	<b>RECETTES</b>	<b>586 000.00</b>	<b>586 000.00</b>
<b>Recettes de l'exercice</b>		<b>74 000.00</b>	<b>74 000.00</b>
024	PRODUITS DES CESSIONS		
040	OPERATIONS D'ORDRE DE TRANSFERT ENTRE SE		
041	OPERATIONS PATRIMONIALES		
13	SUBVENTIONS D'INVESTISSEMENT RECUES	-305 000.00	-305 000.00
16	EMPRUNTS ET DETTES ASSIMILEES		
21	IMMOBILISATIONS CORPORELLES	59 000.00	59 000.00
23	IMMOBILISATIONS EN COURS		
27	AUTRES IMMOBILISATIONS FINANCIERES		
	<b>Opérations pour compte de tiers</b>	<b>320 000.00</b>	<b>320 000.00</b>
45	OPERATIONS POUR COMPTE DE TIERS	320 000.00	320 000.00
<b>Restes à réaliser - reports</b>		<b>512 000.00</b>	<b>512 000.00</b>
<b>SOLDE</b>		<b>-453 134.83</b>	<b>-453 134.83</b>

<b>IV - ANNEXES</b>	<b>IV</b>
<b>ELEMENTS DU BILAN EQUILIBRE DES OPERATIONS FINANCIERES - DEPENSES</b>	<b>A6.1</b>

## DEPENSES A COUVRIR PAR DES RESSOURCES PROPRES

Art.	Libellé	Budget de l'exercice	Propositions nouvelles	VOTE
<b>DEPENSES TOTALES A COUVRIR PAR DES RESSOURCES PROPRES = A + B</b>		<b>1 473 100.00</b>	<b>15 000.00</b>	<b>15 000.00</b>
<b>16</b>	<b>Emprunts et dettes assimilées (A)</b>	<b>1 307 100.00</b>		
1631	Emprunts obligataires			
1641	Emprunts en euros	117 000.00		
1643	Emprunts en devises			
16441	Opérations afférentes à l'emprunt			
1671	Avances consolidées du Trésor			
1672	Emprunts sur comptes spéciaux du Trésor			
1678	Autres emprunts et dettes			
1681	Autres emprunts			
1682	Bons à moyen terme négociables			
1687	Autres dettes	1 190 100.00		
	<b>Autres dépenses à déduire des ressources propres (B)</b>	<b>166 000.00</b>	<b>15 000.00</b>	<b>15 000.00</b>
10	Reprise de dotations, fonds divers et réserves		15 000.00	15 000.00
102291	REPRISE SUR FCTVA		15 000.00	15 000.00
10	Reversement de dotations, fonds divers et réserves			
139	Subvention d'investissement transférée au compte de résultat	166 000.00		
020	Dépenses imprévues			

	Op. de l'exercice III	Restes à réaliser en dépenses de l'exercice précédent	Solde d'exécution D001	TOTAL IV
Dépenses à couvrir par des ressources propres	1 488 100.00	5 978 940.20	4 929 995.22	12 397 035.42

<b>IV - ANNEXES</b>	<b>IV</b>
<b>ELEMENTS DU BILAN EQUILIBRE DES OPERATIONS FINANCIERES - RECETTES</b>	<b>A6.2</b>

## RESSOURCES PROPRES

Art.	Libellé	Budget de l'exercice	Propositions nouvelles	VOTE
<b>RECETTES (RESSOURCES PROPRES) = a + b</b>		<b>7 220 200.00</b>	<b>2 077 576.00</b>	<b>2 077 576.00</b>
	<b>Ressources propres externes de l'année (a)</b>	<b>1 002 200.00</b>	<b>-123 597.53</b>	<b>-123 597.53</b>
10222	FCTVA	850 000.00	-123 597.53	-123 597.53
10223	TLE			
10224	Versements pour dépassement PLD			
10225	Participation pour dépassement de COS			
10226	Taxe d'aménagement			
10228	Autres fonds			
138	Autres subvent* invest. non transf.	10 000.00		
26	Participations et créances rattachées à des participations			
27	Autres immobilisations financières	142 200.00		
2764	CREANCES SUR PARTICUL. ET AUTR. PERS. DE DROIT PRI	142 200.00		
	<b>Ressources propres internes de l'année (b)</b>	<b>6 218 000.00</b>	<b>2 201 173.53</b>	<b>2 201 173.53</b>
15	Provisions pour risques et charges			
169	Primes de remboursement des obligations			
26	Participations et créances rattachées à des participations			
27	Autres immobilisations financières			
28	Amortissement des immobilisations	4 540 000.00	122 000.00	122 000.00
28031	FRAIS D'ETUDES			
28032	FRAIS DE RECHERCHE ET DEVELOPPEMENT	3 000.00		
28033	FRAIS D'INSERTION			
280412	REGIONS			
280413	DEPARTEMENTS			
2804131	BIENS MOBILIERS, MATERIEL ET ETUDES	11 500.00		
2804133	PROJETS D'INFRASTRUCTURES D'INTERET NATIONAL	334 700.00		
280414	COMMUNES			
2804141	COMMUNES MEMBRES DU GFP			
28041411	BIENS MOBILIERS, MATERIEL ET ETUDES	3 100.00		
28041412	BATIMENTS ET INSTALLATIONS	1 487 700.00	9 500.00	9 500.00
28041413	PROJETS D'INFRASTRUCTURES D'INTERET NATIONAL	7 500.00		
280417	AUTRES ETABLISSEMENTS PUBLICS LOCAUX			
2804172	BATIMENTS ET INSTALLATIONS	1 300.00		
280418	AUTRES ORGANISMES PUBLICS			
2804181	BIENS MOBILIERS, MATERIEL ET ETUDES	3 400.00	3 400.00	3 400.00
2804183	PROJETS D'INFRASTRUCTURES D'INTERET NATIONAL	956 200.00		
28042	SUBVENTIONS D'EQUIPEMENT AUX PERS. DE DROIT PRIVE			
280421	BIENS MOBILIERS, MATERIEL ET ETUDES	2 800.00		
280422	BATIMENTS ET INSTALLATIONS	286 500.00	9 200.00	9 200.00
2805	CONCESSIONS ET DROITS SIMILAIRES, BREVETS, LICENCES	59 300.00	7 400.00	7 400.00
28051	CONCESSIONS ET DROITS SIMILAIRES	45 400.00	300.00	300.00
2811	TERRAINS DE GISEMENT			
28121	PLANTATIONS D'ARBRES ET D'ARBUSTES	1 800.00		
28128	AUTRES AGENCEMENTS ET AMENAGEMENTS DE TERRAINS	41 900.00		
28131	BATIMENTS PUBLICS			
281311	HOTEL DE VILLE			
281318	AUTRES BATIMENTS PUBLICS	63 600.00		
28135	INSTALL. GENERALES, AGENCEMENTS, AMENAGEMENTS	41 000.00	26 400.00	26 400.00
28138	AUTRES CONSTRUCTIONS	282 400.00		
28151	RESEAUX DE VOIRIE	234 200.00	51 000.00	51 000.00
28152	INSTALLATIONS DE VOIRIE	98 600.00	900.00	900.00
281531	RESEAUX D'ADDUCTION D'EAU	300.00		
281532	RESEAUX D'ASSAINISSEMENT	300.00		
281533	RESEAUX CABLES	1 000.00		
281538	AUTRES RESEAUX	432 900.00	15 400.00	15 400.00
281578	AUTRE MATERIEL ET OUTILLAGE DE VOIRIE	200.00		
28158	AUTRES INSTALLATIONS, MATERIEL ET OUTILLAGE TECH.	8 500.00		
281735	INSTALL. GENERALES, AGENCEMENTS, AMENAGEMENTS	4 700.00		
281751	RESEAUX DE VOIRIE	9 200.00		
281752	INSTALLATIONS DE VOIRIE	300.00		

<b>IV - ANNEXES</b>	<b>IV</b>
<b>ELEMENTS DU BILAN EQUILIBRE DES OPERATIONS FINANCIERES - RECETTES</b>	<b>A6.2</b>

Art.	Libellé	Budget de l'exercice	Propositions nouvelles	VOTE
2817538	AUTRES RESEAUX	67 100.00	-1 700.00	-1 700.00
281758	AUTRES INSTALLATIONS, MATERIEL ET OUTILLAGE TECH.	2 800.00		
281782	MATERIEL DE TRANSPORT			
281783	MATERIEL DE BUREAU ET MATERIEL D'INFORMATIQUE			
28181	INSTAL. GENERALES, AGENCEMENTS, AMENAGEMENTS	700.00		
28182	MATERIEL DE TRANSPORT	15 700.00		
28183	MATERIEL DE BUREAU ET MATERIEL INFORMATIQUE	21 100.00	600.00	600.00
28184	MOBILIER	4 500.00		
28188	AUTRES IMMOBILISATIONS CORPORELLES	4 800.00	-400.00	-400.00
29	Provisions pour dépréciation des immobilisations			
39	Provisions pour dépréciation des stocks et encours			
481	Charges à répartir sur plusieurs exercices			
49	Provisions pour dépréciation des comptes de tiers			
59	Provisions pour dépréciation des comptes financiers			
024	Produits des cessions d'immobilisations	17 000.00		
021	Virement de la section de fonctionnement	1 661 000.00	2 079 173.53	2 079 173.53

	Opérations de l'exercice VII	Restes à réaliser en recettes de l'exercice précédent	Solde d'exécution R001	Affectation R1068	TOTAL VIII
Total ressources propres disponibles	9 297 776.00	6 002 056.39		4 906 879.03	20 206 711.42

	Montant
Dépenses à couvrir par des ressources propres	IV 12 397 035.42
Ressources propres disponibles	VIII 20 206 711.42
Solde (VIII - IV)	IX 7 809 676.00

<b>IV – ANNEXES / BS 2016 / PRINCIPAL</b>	<b>IV</b>
<b>AUTRES ELEMENTS D'INFORMATIONS – ETAT DU PERSONNEL AU 01/09/2016</b>	<b>C1.1</b>

**C1.1 – ETAT DU PERSONNEL AU 01/09/2016**

GRADES OU EMPLOIS (1)	CATEGORIES (2)	EMPLOIS BUDGETAIRES (3)			EFFECTIFS POURVUS SUR EMPLOIS BUDGETAIRES EN ETPT (4)		
		EMPLOIS PERMANENTS À TEMPS COMPLET	EMPLOIS PERMANENTS À TEMPS NON COMPLET	TOTAL	AGENTS TITULAIRES	AGENTS NON TITULAIRES	TOTAL
<b>EMPLOIS FONCTIONNELS (a)</b>							
Administrateur hors classe		1		1	1		1
Directeur général des services							
Directeur général adjoint des services		1		1	1		1
Directeur général des services techniques							
Emplois créés au titre de l'article 6-1 de la loi n° 84-53							
<b>FILIERE ADMINISTRATIVE (b)</b>							
Directeur territorial	A	1		1	1		1
Attaché principal	A						
Attaché	A	4		4	2,7	1	3,7
Rédacteur	B	6		6	5,8		5,8
Rédacteur principal de 2ème classe	B						
Rédacteur principal de 1ère classe	B	3		3	1,9		1,9
Adjoint administratif principal de 2ème classe	C	1		1	1		1
Adjoint administratif de 1ère classe	C	3		3	3		3
Adjoint administratif de 2ème classe	C	4		4	4		4
<b>FILIERE TECHNIQUE (c)</b>							
Ingénieur principal	A	6		6	5,8		5,8
Ingénieur	A						
Technicien	B	10		10	1	9	10
Technicien principal de 1ère classe	B	3		3	2,6		2,6
Technicien principal de 2ème classe	B	5		5	4	1	5
Adjoint technique principal de 1ère classe	C	1		1	1		1
Adjoint technique de 2ème classe	C	2		2	2		2
<b>FILIERE SOCIALE (d)</b>							
[...]							
<b>FILIERE MEDICO-SOCIALE(e)</b>							
[...]							

GRADES OU EMPLOIS (1)	CATEGORIES (2)	EMPLOIS BUDGETAIRES (3)			EFFECTIFS POURVUS SUR EMPLOIS BUDGETAIRES EN ETPT (4)		
		EMPLOIS PERMANENTS À TEMPS COMPLET	EMPLOIS PERMANENTS À TEMPS NON COMPLET	TOTAL	AGENTS TITULAIRES	AGENTS NON TITULAIRES	TOTAL
<b>FILIERE MEDICO-TECHNIQUE (f)</b>							
[...]							
<b>FILIERE SPORTIVE (g)</b>							
Educateur des APS principal de 1ère classe	B	1		1	1		1
<b>FILIERE CULTURELLE (h)</b>							
[...]							
<b>FILIERE ANIMATION (i)</b>							
[...]							
<b>FILIERE POLICE (j)</b>							
[...]							
<b>EMPLOIS NON CITES (k) (5)</b>							
[...]							
<b>TOTAL GENERAL (b + c + d + e + f + g + h + i + j + k)</b>		52	0	52	38,8	11	49,8

(1) Les grades ou emplois sont désignés conformément à la circulaire n° NOR : INTB9500102C du 23 mars 1995. Les emplois fonctionnels sont également comptabilisés dans leur filière d'origine.

(2) Catégories : A, B ou C.

(3) Emplois budgétaires créés par l'assemblée délibérante. Les emplois permanents à temps complet sont comptabilisés pour une unité, les emplois à temps non complet sont comptabilisés à hauteur de la quotité de travail prévue par la délibération créant l'emploi.

(4) Equivalent temps plein annuel travaillé (ETPT). Le décompte est proportionnel à l'activité des agents, mesurée par leur quotité de temps de travail et par leur période d'activité sur l'année :

ETPT = Effectifs physiques \* quotité de temps de travail \* période d'activité dans l'année

Exemple : un agent à temps plein (quotité de travail = 100 %) présent toute l'année correspond à 1 ETPT ; un agent à temps partiel, à 80% (quotité de travail = 80 %) présent toute l'année correspond à 0,8 ETPT, un agent à temps partiel, à 80% (quotité de travail = 80 %) présent la moitié de l'année (ex : CDD de 6 mois, recrutement à mi-année) correspond à 0,4 ETPT (0,8 \* 6/12).

(5) Par exemple : emplois dont les missions ne correspondent pas à un cadre d'emploi existant, " emplois spécifiques " régis par l'article 139 ter de la loi n° 84-53 du 26 janvier 1984 etc.



<b>IV – ANNEXES / BS 2016 / PRINCIPAL</b>	<b>IV</b>
<b>AUTRES ELEMENTS D'INFORMATIONS – ETAT DU PERSONNEL AU 01/09/2016</b>	<b>C1</b>

**C1 – ETAT DU PERSONNEL AU 01/09/2016 (suite)**

AGENTS NON TITULAIRES EN FONCTION AU 01/01/2016	CATEGORIES (1)	SECTEUR (2)	REMUNERATION (3)		CONTRAT	
			Indice brut (8)	Euros (brut)	Fondement du contrat (4)	Nature du contrat (5)
<b>Agents occupant un emploi permanent (6)</b>						
Chargé de mission	A	Adm	703		3-3-2	CDI
<b>Agents occupant un emploi non permanent (7)</b>						
Technicien principal de 2ème classe	B	Tech	397		3-3-1	CDD
Technicien	B	Tech	348		3a	CDD
Technicien	B	Tech	348		3a	CDD
Technicien	B	Tech	348		3a	CDD
Technicien	B	Tech	348		3a	CDD
Technicien	B	Tech	348		3a	CDD
Technicien	B	Tech	348		3a	CDD
Technicien	B	Tech	348		3a	CDD
Technicien	B	Tech	348		3a	CDD
Technicien	B	Tech	348		3a	CDD
<b>TOTAL GENERAL</b>				0		

(1) CATEGORIES: A, B et C.

(2) SECTEUR ADM : Administratif.

TECH : Technique.

URB : Urbanisme (dont aménagement urbain).

S : Social.

MS : Médico-social.

MT : Médico-technique.

SP : Sportif.

CULT : Culturel.

ANIM : Animation.

PM : Police.

OTR : Missions non rattachables à une filière.

(3) REMUNERATION : Référence à un indice brut (indiquer le niveau de l'indice brut) de la fonction publique ou en euros annuels bruts (indiquer l'ensemble des éléments de la rémunération brute annuelle).

(4) CONTRAT : Motif du contrat (loi du 26 janvier 1984 modifiée) :

3-a° : article 3, 1er alinéa : accroissement temporaire d'activité.

3-b : article 3, 2ème alinéa : accroissement saisonnier d'activité.

3-1 : remplacement d'un fonctionnaire autorisé à servir à temps partiel ou indisponible (maladie, maternité...).

3-2 : vacance temporaire d'un emploi.

3-3-1° : absence de cadre d'emplois de fonctionnaires susceptibles d'assurer les fonctions correspondantes.

3-3-2° : emplois du niveau de la catégorie A lorsque les besoins des services ou la nature des fonctions le justifient.

3-3-3° : emplois de secrétaire de mairie des communes de moins de 1 000 habitants et de secrétaire des groupements composés de communes dont la population moyenne est inférieure à ce seuil.

3-3-4° : emplois à temps non complet des communes de moins de 1 000 habitants et des groupements composés de communes dont la population moyenne est inférieure à ce seuil, lorsque la quotité de temps de travail est inférieure à 50 %.

3-3-5° : emplois des communes de moins de 2 000 habitants et des groupements de communes de moins de 10 000 habitants dont la création ou la suppression dépend de la décision d'une autorité qui s'impose à la collectivité ou à l'établissement en matière de création, de changement de périmètre ou de suppression d'un service public.

3-4 : article 21 de la loi n° 2012-347 : contrat à durée indéterminée obligatoirement proposée à un agent contractuel.

38 : article 38 travailleurs handicapés catégorie C.

47 : article 47 recrutements directs sur emplois fonctionnels.

110 : article 110 collaborateurs de groupes de cabinets.

110-1 : collaborateurs de groupes d'élus.

A : autres (préciser).

(5) Indiquer si l'agent contractuel est titulaire d'un contrat à durée déterminée (CDD) ou d'un contrat à durée indéterminée (CDI). Les contrats particuliers devront être labellisés « A / autres » et feront l'objet d'une précision (ex : « contrats aidés »).

(6) Occupent un emploi permanent de la fonction publique territoriale, les agents non titulaires recrutés sur le fondement des articles 3-1, 3-2, 3-3, 38 et 47 de la loi n° 84-53 du 26 janvier 1984, ainsi que les agents qui sont titulaires d'un contrat à durée indéterminée pris sur le fondement de l'article 21 de la loi n° 2012-347.

(7) Occupent un emploi non permanent de la fonction publique territoriale, les agents non titulaires recrutés sur le fondement des articles 3, 110 et 110-1.

(8) Si un contrat fixe comme référence de rémunération un traitement hors échelle, il convient de mentionner le chevron conformément à l'article 6 décret 85-1148 du 20 octobre 1985.

REPUBLIQUE FRANCAISE

24680072600035 COLMAR AGGLOMERATION

POSTE COMPTABLE DE TRESORERIE PRINCIPALE MUNICIPALE COLMAR

SERVICE PUBLIC LOCAL  
COMMUNE  
dont la population est de 3500 habitants et plus

M49

**BUDGET SUPPLEMENTAIRE**

BUDGET EAU CA

ANNEE 2016

<b>I - INFORMATIONS GENERALES</b>	<b>I</b>
<b>MODALITES DE VOTE DU BUDGET</b>	

- I - L'Assemblée délibérante a voté le présent budget par nature :
- au niveau du chapitre pour la section d'exploitation (1).
  - au niveau du chapitre pour la section d'investissement (1).
  - sans les chapitres "opérations d'équipement" de l'état III-B-3 (2)

La liste des articles spécialisés sur lesquels l'ordonnateur ne peut procéder à des virements d'article à article est la suivante :

.....

II - En l'absence de mention au paragraphe I ci - dessus, le budget est réputé voté par chapitre et, en section d'investissement, sans chapitre de dépense "opération d'équipement".

III - Les provisions sont (2) :

- semi - budgétaires (pas d'inscription en recettes de la section d'investissement)

IV - La comparaison avec le budget précédent (cf. colonne "Pour mémoire") s'effectue par rapport au budget - cumulé - de l'exercice précédent (2).  
Si le présent budget est un budget supplémentaire, reporter le budget primitif et le cumul des décisions budgétaires en cours

V - Le présent budget a été voté (2) :

- avec reprise des résultats de l'exercice N-1 après le vote du compte administratif N-1.

(1) A compléter par "du chapitre" ou "de l'article".

(2) Rayer la mention inutile

<b>II - PRESENTATION GENERALE DU BUDGET</b>	<b>II</b>
<b>VUE D'ENSEMBLE</b>	<b>A1</b>

EXPLOITATION		EXPLOITATION	
		Dépenses	Recettes
VOTE	CREDITS D'EXPLOITATION VOTES AU TITRE DU PRESENT BUDGET	271 100.54	271 100.54
+		+	+
REPORTS	RESTES A REALISER (R.A.R) DE L'EXERCICE PRECEDENT		
	002 RESULTAT DE D'EXPLOITATION REPORTE		
=		=	=
TOTAL DE LA SECTION D'EXPLOITATION (R.A.R + Résultat + Crédits votés)		271 100.54	271 100.54

INVESTISSEMENT		INVESTISSEMENT	
		Dépenses	Recettes
VOTE	CREDITS D'INVESTISSEMENT VOTES AU TITRE DU PRESENT BUDGET (y compris les comptes 1064 et 1068)	4 577.28	1 725 437.46
+		+	+
REPORTS	RESTES A REALISER (R.A.R) DE L'EXERCICE PRECEDENT	1 407 084.90	1 620 000.00
	001 SOLDE D'EXECUTION DE LA SECTION D'INVESTISSEMENT REPORTE	1 933 775.28	
=		=	=
TOTAL DE LA SECTION D'INVESTISSEMENT (R.A.R + Résultat + Crédits votés)		3 345 437.46	3 345 437.46
<b>TOTAL</b>			
TOTAL DU BUDGET		3 616 538.00	3 616 538.00

<b>II - PRESENTATION GENERALE DU BUDGET</b>	<b>II</b>
<b>SECTION D'EXPLOITATION - CHAPITRES</b>	<b>A2</b>

## DEPENSES D'EXPLOITATION

Chap.	Libellé	Budget précédent	Restes à réaliser N-1	Propositions Nouvelles	VOTE	TOTAL
011	CHARGES A CARACTERE GENERAL	4 126 300.00				4 126 300.00
012	CHARGES DE PERSONNEL ET FRAIS ASSIMILES	159 500.00				159 500.00
014	ATTENUATIONS DE PRODUITS	3 627 000.00		193 000.00	193 000.00	3 820 000.00
63	IMPOTS TAXES ET VERSEMENTS ASSIMILES					
65	AUTRES CHARGES DE GESTION COURANTE	19 105.00		7 000.00	7 000.00	26 105.00
<b>Total des dépenses de gestion des services</b>		<b>7 931 905.00</b>		<b>200 000.00</b>	<b>200 000.00</b>	<b>8 131 905.00</b>
66	CHARGES FINANCIERES	42 495.00		400.54	400.54	42 895.54
67	CHARGES EXCEPTIONNELLES			40 100.00	40 100.00	40 100.00
<b>Total des dépenses réelles d'exploitation</b>		<b>7 974 400.00</b>		<b>240 500.54</b>	<b>240 500.54</b>	<b>8 214 900.54</b>
<b>042</b>	<b>OPERATIONS D'ORDRE DE TRANSFERT ENTRE SECTIONS</b>	<b>2 693 500.00</b>		<b>30 600.00</b>	<b>30 600.00</b>	<b>2 724 100.00</b>
<b>Total des dépenses d'ordre d'exploitation</b>		<b>2 693 500.00</b>		<b>30 600.00</b>	<b>30 600.00</b>	<b>2 724 100.00</b>
<b>TOTAL</b>		<b>10 667 900.00</b>		<b>271 100.54</b>	<b>271 100.54</b>	<b>10 939 000.54</b>

+

D 002 RESULTAT REPORTE OU ANTICIPE	
------------------------------------	--

=

TOTAL DES DEPENSES D'EXPLOITATION CUMULEES (Total+Résultat)	10 939 000.54
---	---------------

## RECETTES D'EXPLOITATION

Chap.	Libellé	Budget précédent	Restes à réaliser N-1	Propositions Nouvelles	VOTE	TOTAL
013	ATTENUATIONS DE CHARGES	2 000.00				2 000.00
70	VENTES DE PRODUITS FABRIQUES, SERVICES, MARCHANDISES	10 445 900.00		257 100.54	257 100.54	10 703 000.54
74	SUBVENTIONS D'EXPLOITATION			17 200.00	17 200.00	17 200.00
75	AUTRES PRODUITS DE GESTION COURANTE	5 500.00				5 500.00
<b>Total des recettes de gestion des services</b>		<b>10 453 400.00</b>		<b>274 300.54</b>	<b>274 300.54</b>	<b>10 727 700.54</b>
76	PRODUITS FINANCIERS			400.00	400.00	400.00
77	PRODUITS EXCEPTIONNELS	500.00		3 000.00	3 000.00	3 500.00
<b>Total des recettes réelles d'exploitation</b>		<b>10 453 900.00</b>		<b>277 700.54</b>	<b>277 700.54</b>	<b>10 731 600.54</b>
<b>042</b>	<b>OPERATIONS D'ORDRE DE TRANSFERT ENTRE SECTIONS</b>	<b>214 000.00</b>		<b>-6 600.00</b>	<b>-6 600.00</b>	<b>207 400.00</b>
<b>Total des recettes d'ordre d'exploitation</b>		<b>214 000.00</b>		<b>-6 600.00</b>	<b>-6 600.00</b>	<b>207 400.00</b>
<b>TOTAL</b>		<b>10 667 900.00</b>		<b>271 100.54</b>	<b>271 100.54</b>	<b>10 939 000.54</b>

+

R 002 RESULTAT REPORTE OU ANTICIPE	
------------------------------------	--

=

TOTAL DES RECETTES D'EXPLOITATION CUMULEES (Total+Résultat)	10 939 000.54
---	---------------

AUTOFINANCEMENT PREVISIONNEL DEGAGE AU PROFIT DE LA SECTION D'INVESTISSEMENT	37 200.00
--	-----------

<b>II - PRESENTATION GENERALE DU BUDGET</b>	<b>II</b>
<b>SECTION D'INVESTISSEMENT - CHAPITRES</b>	<b>A3</b>

## DEPENSES D'INVESTISSEMENT

Chap.	Libellé	Budget précédent	Restes à réaliser N-1	Propositions Nouvelles	VOTE	TOTAL
20	IMMOBILISATIONS INCORPORELLES	117 000.00	52 750.00			169 750.00
21	IMMOBILISATIONS CORPORELLES	2 751 500.00	1 224 603.16	91 177.28	91 177.28	4 067 280.44
23	IMMOBILISATIONS EN COURS		129 731.74	-80 000.00	-80 000.00	49 731.74
	Total des opérations d'équipement					
<b>Total des dépenses d'équipement</b>		2 868 500.00	1 407 084.90	11 177.28	11 177.28	4 286 762.18
106	Réserves					
16	EMPRUNTS ET DETTES ASSIMILEES	153 000.00				153 000.00
26	PARTICIPATIONS, CREANCES RATTACHEES A DES PARTICI.					
<b>Total des dépenses financières</b>		153 000.00				153 000.00
4581	Total des opérations pour compte de tiers					
<b>Total des dépenses réelles d'investissement</b>		3 021 500.00	1 407 084.90	11 177.28	11 177.28	4 439 762.18
040	OPERATIONS D'ORDRE DE TRANSFERT ENTRE SECTIONS	214 000.00		-6 600.00	-6 600.00	207 400.00
041	OPERATIONS PATRIMONIALES					
<b>Total des dépenses d'ordre d'investissement</b>		214 000.00		-6 600.00	-6 600.00	207 400.00
<b>TOTAL</b>		3 235 500.00	1 407 084.90	4 577.28	4 577.28	4 647 162.18

+

D 001 RESULTAT REPORTE OU ANTICIPE	1 933 775.28
------------------------------------	--------------

=

TOTAL DES DEPENSES D'INVESTISSEMENT CUMULEES (Total+Résultat)	6 580 937.46
---	--------------

## RECETTES D'INVESTISSEMENT

Chap.	Libellé	Budget précédent	Restes à réaliser N-1	Propositions Nouvelles	VOTE	TOTAL
13	SUBVENTIONS D'INVESTISSEMENT RECUES		420 000.00	40 700.00	40 700.00	460 700.00
16	EMPRUNTS ET DETTES ASSIMILEES (hors 165)	542 000.00	1 200 000.00			1 742 000.00
<b>Total des recettes d'équipement</b>		542 000.00	1 620 000.00	40 700.00	40 700.00	2 202 700.00
106	Réserves			1 654 137.46	1 654 137.46	1 654 137.46
<b>Total des recettes financières</b>				1 654 137.46	1 654 137.46	1 654 137.46
4582	Total des opérations pour compte de tiers					
<b>Total des recettes réelles d'investissement</b>		542 000.00	1 620 000.00	1 694 837.46	1 694 837.46	3 856 837.46
040	OPERATIONS D'ORDRE DE TRANSFERT ENTRE SECTIONS	2 693 500.00		30 600.00	30 600.00	2 724 100.00
041	OPERATIONS PATRIMONIALES					
<b>Total des recettes d'ordre d'investissement</b>		2 693 500.00		30 600.00	30 600.00	2 724 100.00
<b>TOTAL</b>		3 235 500.00	1 620 000.00	1 725 437.46	1 725 437.46	6 580 937.46

+

R 001 RESULTAT REPORTE OU ANTICIPE	
------------------------------------	--

=

TOTAL DES RECETTES D'INVESTISSEMENT CUMULEES (Total+Résultat)	6 580 937.46
---	--------------

AUTOFINANCEMENT PREVISIONNEL DEGAGE PAR LA SECTION DE FONCTIONNEMENT	37 200.00
--	-----------

<b>II - PRESENTATION GENERALE DU BUDGET</b>	<b>II</b>
<b>BALANCE GENERALE DU BUDGET</b>	<b>B1</b>

## 1 - DEPENSES (du présent budget + Restes à réaliser)

	EXPLOITATION	Opérations Réelles	Opérations d'ordre	TOTAL
011	CHARGES A CARACTERE GENERAL			
012	CHARGES DE PERSONNEL ET FRAIS ASSIMILES			
014	ATTENUATIONS DE PRODUITS	193 000.00		193 000.00
63	IMPOTS TAXES ET VERSEMENTS ASSIMILES			
65	AUTRES CHARGES DE GESTION COURANTE	7 000.00		7 000.00
66	CHARGES FINANCIERES	400.54		400.54
67	CHARGES EXCEPTIONNELLES	40 100.00		40 100.00
68	<i>Dotations aux amort., aux dépréciations et prov.</i>		30 600.00	30 600.00
023	<i>VIREMENT A LA SECTION D'INVESTISSEMENT</i>			
	<b>Dépenses d'exploitation - Total</b>	240 500.54	30 600.00	271 100.54

+

<b>D 002 RESULTAT REPORTE OU ANTICIPE</b>	
---	--

=

<b>TOTAL DES DEPENSES D'EXPLOITATION CUMULEES</b>	271 100.54
---	------------

	INVESTISSEMENT	Opérations Réelles	Opérations d'ordre	TOTAL
13	<i>SUBVENTIONS D'INVESTISSEMENT RECUES</i>		-6 600.00	-6 600.00
16	EMPRUNTS ET DETTES ASSIMILEES			
20	IMMOBILISATIONS INCORPORELLES (hors opérations)	52 750.00		52 750.00
21	IMMOBILISATIONS CORPORELLES (hors opérations)	1 315 780.44		1 315 780.44
23	IMMOBILISATIONS EN COURS (hors opérations)	49 731.74		49 731.74
26	PARTICIPATIONS, CREANCES RATTACHEES A DES PARTICI.			
106	RESERVES			
	<b>Dépenses d'investissement - Total</b>	1 418 262.18	-6 600.00	1 411 662.18

+

<b>D 001 SOLDE D'EXECUTION NEGATIF REPORTE OU ANTICIPE</b>	1 933 775.28
--	--------------

=

<b>TOTAL DES DEPENSES D'INVESTISSEMENT CUMULEES</b>	3 345 437.46
---	--------------

<b>II - PRESENTATION GENERALE DU BUDGET</b>	<b>II</b>
<b>BALANCE GENERALE DU BUDGET</b>	<b>B2</b>

## 2 - RECETTES (du présent budget + Restes à réaliser)

	EXPLOITATION	Opérations Réelles	Opérations d'ordre	TOTAL
013	ATTENUATIONS DE CHARGES			
70	VENTES DE PRODUITS FABRIQUES,SERVICES,MARCHANDISES	257 100.54		257 100.54
74	SUBVENTIONS D'EXPLOITATION	17 200.00		17 200.00
75	AUTRES PRODUITS DE GESTION COURANTE			
76	PRODUITS FINANCIERS	400.00		400.00
77	PRODUITS EXCEPTIONNELS	3 000.00	-6 600.00	-3 600.00
	<b>Recettes d'exploitation - Total</b>	<b>277 700.54</b>	<b>-6 600.00</b>	<b>271 100.54</b>

+

<b>R 002 RESULTAT REPORTE OU ANTICIPE</b>	
---	--

=

<b>TOTAL DES RECETTES D'EXPLOITATION CUMULEES</b>	<b>271 100.54</b>
---	-------------------

	INVESTISSEMENT	Opérations Réelles	Opérations d'ordre	TOTAL
10	<i>DOTATIONS,FONDS DIVERS ET RESERVES</i>			
13	SUBVENTIONS D'INVESTISSEMENT RECUES	460 700.00		460 700.00
16	EMPRUNTS ET DETTES ASSIMILEES	1 200 000.00		1 200 000.00
20	<i>IMMOBILISATIONS INCORPORELLES</i>			
28	<i>AMORTISSEMENTS DES IMMOBILISATIONS</i>		30 600.00	30 600.00
021	<i>Virement de la section d'exploitation</i>			
	<b>Recettes d'investissement - Total</b>	<b>1 660 700.00</b>	<b>30 600.00</b>	<b>1 691 300.00</b>

+

<b>R 001 SOLDE D'EXECUTION POSITIF REPORTE OU ANTICIPE</b>	
--	--

+

<b>AFFECTATION AUX COMPTES 106</b>	<b>1 654 137.46</b>
------------------------------------	---------------------

=

<b>TOTAL DES RECETTES D'INVESTISSEMENT CUMULEES</b>	<b>3 345 437.46</b>
---	---------------------



## SECTION D'EXPLOITATION

<b>III - VOTE DU BUDGET</b>	<b>III</b>
<b>SECTION D'EXPLOITATION - DETAIL DES DEPENSES</b>	<b>A1</b>

Chap./Art.	Libellé	Budget précédent	Propositions Nouvelles	VOTE
<b>011</b>	<b>CHARGES A CARACTERE GENERAL</b>	<b>4 126 300.00</b>		
- 60 - 605	ACHATS ET VARIATIONS DES STOCKS ACHATS D'EAU	117 500.00 115 000.00		
6061 6064	ACHATS NON STOCKES DE MATIERES & FOURNITURES FOURNITURES NON STOCKABLES (EAU, ENERGIE) FOURNITURES ADMINISTRATIVES	2 000.00 500.00		
- 61 - 611	SERVICES EXTERIEURS SOUS-TRAITANCE GENERALE	3 561 900.00 3 556 400.00		
6135 6137	LOCATIONS, DROITS DE PASSAGE ET SERVITUDES DIVERS LOCATIONS MOBILIERES REDEVANCES, DROITS DE PASSAGE ET SERVITUDES DIVERS	500.00		
617	ETUDES ET RECHERCHES	5 000.00		
- 62 -	AUTRES SERVICES EXTERIEURS	15 000.00		
6225 6226 6227 6228	REMUNERATIONS D'INTERMEDIAIRES ET HONORAIRES INDEMNITES AU COMPTABLE ET AUX REGISSEURS HONORAIRES FRAIS D'ACTES ET DE CONTENTIEUX DIVERS	1 100.00 3 000.00 5 000.00		
6231 6236	PUBLICITE, PUBLICATIONS, RELATIONS PUBLIQUES ANNONCES ET INSERTIONS CATALOGUES ET IMPRIMES	1 000.00 1 000.00		
6251 6257	DEPLACEMENTS, MISSIONS ET RECEPTIONS VOYAGES ET DEPLACEMENTS RECEPTIONS			
627	SERVICES BANCAIRES ET ASSIMILES			
6281 6287	DIVERS - AUTRES SERVICES EXTERIEURS CONCOURS DIVERS (COTISATIONS ...) REMBOURSEMENTS DE FRAIS	3 900.00		
- 63 -	IMPOTS, TAXES ET VERSEMENTS ASSIMILES	431 900.00		
	AUTRES IMPOTS, TAXES ET VERS. ASSIMILES (ADM IMP.)			
63512	IMPOTS DIRECTS (SAUF SUR BENEFICES) TAXES FONCIERES	9 500.00		
	AUTRES IMPOTS, TAXES ET VERS. ASSIMILES (AUTRES)			
6371	REDEV. VERSEE AUX AGENCES DE L'EAU PRELEVEMENT EAU	422 400.00		
<b>012</b>	<b>CHARGES DE PERSONNEL ET FRAIS ASSIMILES</b>	<b>159 500.00</b>		
- 63 -	IMPOTS, TAXES ET VERSEMENTS ASSIMILES	2 320.00		
6331 6332 6336	IMPOTS, TAXES ET VERSEMENTS (AUTRES ORGANISMES) VERSEMENT DE TRANSPORT COTISATIONS VERSEES AU F.N.A.L. COTISATIONS CNFPT ET CGFPT	500.00 450.00 1 370.00		
- 64 -	CHARGES DE PERSONNEL	157 180.00		

<b>III - VOTE DU BUDGET</b>	<b>III</b>
<b>SECTION D'EXPLOITATION - DETAIL DES DEPENSES</b>	<b>A1</b>

Chap./Art.	Libellé	Budget précédent	Propositions Nouvelles	VOTE
6411	REMUNERATIONS DU PERSONNEL			
6413	SALAIRES, APPOINTEMENTS, COMMISSIONS DE BASE	78 280.00		
6414	PRIMES ET GRATIFICATIONS	26 180.00		
6414	INDEMNITES ET AVANTAGES DIVERS	820.00		
6415	SUPPLEMENT FAMILIAL	350.00		
6451	CHARGES DE SECURITE SOCIALE ET DE PREVOYANCE			
6452	COTISATIONS A L' U.R.S.S.A.F.	20 290.00		
6452	COTISATIONS AUX MUTUELLES			
6453	COTISATIONS AUX CAISSES DE RETRAITES	26 110.00		
6458	COTISATIONS AUX AUTRES ORGANISMES SOCIAUX	500.00		
6478	AUTRES CHARGES SOCIALES			
6478	AUTRES CHARGES SOCIALES DIVERSES	4 100.00		
648	AUTRES CHARGES DE PERSONNEL	550.00		
<b>014</b>	<b>ATTENUATIONS DE PRODUITS</b>	<b>3 627 000.00</b>	<b>193 000.00</b>	<b>193 000.00</b>
- 70 -	VENTES PRODUITS FABRIQUES - PRESTATIONS SERVICES	3 627 000.00	193 000.00	193 000.00
	VENTES D'EAU			
701249	TAXES ET REDEVANCES			
701249	REVERS.AGENCE EAU REDEVANCE PR POLLUTION ORIGINE D	2 180 000.00	30 000.00	30 000.00
	PRESTATIONS DE SERVICES			
706129	REDEV. D'ASSAINISS. COLLECTIF ET PR MODERN. RESEAU			
706129	REVERS.AGENCE EAU REDEV.PR MODERNISATION RESEAUX C	1 447 000.00	163 000.00	163 000.00
<b>63</b>	<b>IMPOTS TAXES ET VERSEMENTS ASSIMILES</b>			
- 63 -	IMPOTS, TAXES ET VERSEMENTS ASSIMILES			
6372	AUTRES IMPOTS, TAXES ET VERS. ASSIMILES (AUTRES)			
6372	REDEV. VERSEE AUX AGENCES DE L'EAU CONTRE VALEUR P			
6373	REVERS. AUX AGENCES DE L'EAU- REDEV. PR POLLUTION			
6374	REVERS. AUX AGENCES DE L'EAU- REDEV. PR MODERN. DE			
<b>65</b>	<b>AUTRES CHARGES DE GESTION COURANTE</b>	<b>19 105.00</b>	<b>7 000.00</b>	<b>7 000.00</b>
- 65 -	AUTRES CHARGES DE GESTION COURANTE	19 105.00	7 000.00	7 000.00
654	PERTES SUR CREANCES IRRECOURVABLES			
6541	PERTES SUR CREANCES IRRECOURVABLES			
6541	CREANCES ADMISES EN NON-VALEUR	19 100.00	7 000.00	7 000.00
6542	CREANCES ETEINTES			
658	CHARGES DIVERSES DE GESTION COURANTE	5.00		
	<b>TOTAL DES DEPENSES DE GESTION DES SERVICES</b> <b>(a)=011+012+014+65</b>	<b>7 931 905.00</b>	<b>200 000.00</b>	<b>200 000.00</b>
<b>66</b>	<b>CHARGES FINANCIERES</b>	<b>42 495.00</b>	<b>400.54</b>	<b>400.54</b>
- 66 -	CHARGES FINANCIERES	42 495.00	400.54	400.54
	CHARGES D'INTERETS			

<b>III - VOTE DU BUDGET</b>	<b>III</b>
<b>SECTION D'EXPLOITATION - DETAIL DES DEPENSES</b>	<b>A1</b>

Chap./Art.	Libellé	Budget précédent	Propositions Nouvelles	VOTE
6611 66111 66112	INTERETS DES EMPRUNTS ET DETTES INTERETS DES EMPRUNTS ET DETTES INTERETS REGLES A L'ECHEANCE INTERETS - RATTACHEMENT DES ICNE	42 495.00	400.54	400.54
668	AUTRES CHARGES FINANCIERES AUTRES CHARGES FINANCIERES			
<b>67</b>	<b>CHARGES EXCEPTIONNELLES</b>		<b>40 100.00</b>	<b>40 100.00</b>
- 67 -	CHARGES EXCEPTIONNELLES		40 100.00	40 100.00
6711 6718	CHARGES EXCEPTIONNELLES / OPERATIONS DE GESTION INTERETS MORATOIRES ET PENALITES SUR MARCHES AUTRES CHARGES EXCEPTIONNELLES / OPE DE GESTION		7 100.00	7 100.00
673	TITRES ANNULES (SUR EXERCICES ANTERIEURS)		33 000.00	33 000.00
6742 6743	SUBVENTIONS EXCEPTIONNELLES SUBVENTIONS EXCEPTIONNELLES D'EQUIPEMENT SUBVENTIONS EXCEPTIONNELLES DE FONCTIONNEMENT			
678	AUTRES CHARGES EXCEPTIONNELLES			
<b>TOTAL DES DEPENSES REELLES (r)=(a)+66+67+68+69+022</b>		<b>7 974 400.00</b>	<b>240 500.54</b>	<b>240 500.54</b>

<b>III - VOTE DU BUDGET</b>	<b>III</b>
<b>SECTION D'EXPLOITATION - DETAIL DES DEPENSES</b>	<b>A1</b>

Chap./Art.	Libellé	Budget précédent	Propositions Nouvelles	VOTE
042	OPERATIONS D'ORDRE DE TRANSFERT ENTRE SECTIONS	2 693 500.00	30 600.00	30 600.00
023	VIREMENT A LA SECTION D'INVESTISSEMENT	979 500.00		
- 68 -	DOTATIONS AUX AMORTISSEMENTS ET PROVISIONS	1 714 000.00	30 600.00	30 600.00
6811	DOTAT. AMORT. ET PROV. - CHARGES DE FONCTIONNEMENT DOTAT. AMORT. IMMO INCORPELLES ET CORPELLES	1 714 000.00	30 600.00	30 600.00
<b>TOTAL DES PRELEVEMENTS AU PROFIT DE LA SECTION D'INVESTISSEMENT</b>		<b>2 693 500.00</b>	<b>30 600.00</b>	<b>30 600.00</b>
<b>TOTAL DES DEPENSES D'ORDRE</b>		<b>2 693 500.00</b>	<b>30 600.00</b>	<b>30 600.00</b>

<b>TOTAL DES DEPENSES D'EXPLOITATION DE L'EXERCICE (=total réelles + ordres)</b>	<b>10 667 900.00</b>	<b>271 100.54</b>	<b>271 100.54</b>
--	----------------------	-------------------	-------------------

<b>RESTES A REALISER N-1</b>	
<b>D 002 RESULTAT REPORTE OU ANTICIPE</b>	
<b>TOTAL DES DEPENSES D'EXPLOITATION CUMULEES (Total+RaR+Résultat)</b>	<b>271 100.54</b>

Détail du calcul des ICNE au compte 66112

Montant des ICNE de l'exercice	
Montant des ICNE de l'exercice N-1	
= Différence ICNE N - ICNE N-1	

<b>III - VOTE DU BUDGET</b>	<b>III</b>
<b>SECTION D'EXPLOITATION - DETAIL DES RECETTES</b>	<b>A2</b>

Chap./Art.	Libellé	Budget précédent	Propositions Nouvelles	VOTE
<b>013</b>	<b>ATTENUATIONS DE CHARGES</b>	<b>2 000.00</b>		
- 64 -	CHARGES DE PERSONNEL	2 000.00		
	REMUNERATIONS DU PERSONNEL			
64198	REMB. SUR REMUNERATIONS DU PERSONNEL AUTRES REMBOURSEMENTS	2 000.00		
<b>70</b>	<b>VENTES DE PRODUITS FABRIQUES,SERVICES,MARCHANDISES</b>	<b>10 445 900.00</b>	<b>257 100.54</b>	<b>257 100.54</b>
- 70 -	VENTES PRODUITS FABRIQUES - PRESTATIONS SERVICES	10 445 900.00	257 100.54	257 100.54
	VENTES D'EAU			
	EAU			
70111	VENTES D'EAU AUX ABONNES	5 489 400.00	60 000.00	60 000.00
70118	AUTRES VENTES D'EAU			
	TAXES ET REDEVANCES			
70121	CONTRE-VALEUR TAXE S/ LES CONSOMMATIONS D'EAU			
70122	CONTRE-VALEUR POLLUTION			
70123	CONTRE-VALEUR REDEVANCE PRELEVEMENT			
701241	REDEVANCE POUR POLLUTION D'ORIGINE DOMESTIQUE	2 180 000.00	30 000.00	30 000.00
70128	AUTRES TAXES ET REDEVANCES			
704	TRAVAUX	433 000.00		
	PRESTATIONS DE SERVICES			
	REDEV. D'ASSAINISS. COLLECTIF ET PR MODERN. RESEAU			
706121	REDEVANCE POUR MODERNISATION DES RESEAUX DE COLLEC	1 447 000.00	163 000.00	163 000.00
7064	LOCATIONS DE COMPTEURS	745 000.00	4 100.54	4 100.54
7068	AUTRES PRESTATIONS DE SERVICE	76 500.00		
	PRODUITS DES ACTIVITES ANNEXES			
7084	MISE A DISPOSITION DE PERSONNEL FACTUREE	59 000.00		
7088	AUTRES PRODUITS D'ACTIVITES ANNEXES (CESS. D'APPRO	16 000.00		
<b>74</b>	<b>SUBVENTIONS D'EXPLOITATION</b>		<b>17 200.00</b>	<b>17 200.00</b>
- 74 -	SUBVENTIONS D'EXPLOITATION		17 200.00	17 200.00
748	AUTRES SUBVENTIONS D'EXPLOITATION		17 200.00	17 200.00
<b>75</b>	<b>AUTRES PRODUITS DE GESTION COURANTE</b>	<b>5 500.00</b>		
- 75 -	AUTRES PRODUITS DE GESTION COURANTE	5 500.00		
752	REVENUS DES IMMEUBLES NON AFFECTES	5 500.00		
758	PRODUITS DIVERS DE GESTION COURANTE			
<b>TOTAL DES RECETTES DE GESTION DES SERVICES</b> <b>(a)=70+73+74+75+013</b>		<b>10 453 400.00</b>	<b>274 300.54</b>	<b>274 300.54</b>
<b>76</b>	<b>PRODUITS FINANCIERS</b>		<b>400.00</b>	<b>400.00</b>
- 76 -	PRODUITS FINANCIERS		400.00	400.00
764	REVENUS DES VALEURS MOBILIERES DE PLACEMENT			

<b>III - VOTE DU BUDGET</b>	<b>III</b>
<b>SECTION D'EXPLOITATION - DETAIL DES RECETTES</b>	<b>A2</b>

Chap./Art.	Libellé	Budget précédent	Propositions Nouvelles	VOTE
768 7688	AUTRES PRODUITS FINANCIERS AUTRES PRODUITS FINANCIERS AUTRES		400.00	400.00
<b>77</b>	<b>PRODUITS EXCEPTIONNELS</b>	<b>500.00</b>	<b>3 000.00</b>	<b>3 000.00</b>
- 77 -	PRODUITS EXCEPTIONNELS	500.00	3 000.00	3 000.00
7714 7718	PRODUITS EXCEPTIONNELS SUR OPE. DE GESTION RECouvreMENT SUR CREANCES ADMISES EN NON VALEUR AUTRES PRODUITS EXCEPTIONNELS/OPERATIONS DE GEST.			
778 7788	AUTRES PRODUITS EXCEPTIONNELS PRODUITS EXCEPTIONNELS DIVERS	500.00	3 000.00	3 000.00
<b>TOTAL DES RECETTES REELLES (r)=(a)+76+77+78</b>		<b>10 453 900.00</b>	<b>277 700.54</b>	<b>277 700.54</b>

<b>III - VOTE DU BUDGET</b>	<b>III</b>
<b>SECTION D'EXPLOITATION - DETAIL DES RECETTES</b>	<b>A2</b>

Chap./Art.	Libellé	Budget précédent	Propositions Nouvelles	VOTE
042	OPERATIONS D'ORDRE DE TRANSFERT ENTRE SECTIONS	214 000.00	-6 600.00	-6 600.00
- 77 - 777	PRODUITS EXCEPTIONNELS QUOTE PART SUBV. D'INVEST. TRANSFEREES RESULTAT	214 000.00 214 000.00	-6 600.00 -6 600.00	-6 600.00 -6 600.00
<b>TOTAL DES RECETTES D'ORDRE</b>		<b>214 000.00</b>	<b>-6 600.00</b>	<b>-6 600.00</b>

<b>TOTAL DES RECETTES D'EXPLOITATION DE L'EXERCICE (=total réelles + ordres)</b>	<b>10 667 900.00</b>	<b>271 100.54</b>	<b>271 100.54</b>
--	----------------------	-------------------	-------------------

<b>RESTES A REALISER N-1</b>	
<b>R 002 RESULTAT REPORTE OU ANTICIPE</b>	
<b>TOTAL DES RECETTES D'EXPLOITATION CUMULEES (Total+RaR+Résultat)</b>	<b>271 100.54</b>

Détail du calcul des ICNE au compte 7622

Montant des ICNE de l'exercice	
Montant des ICNE de l'exercice N-1	
= Différence ICNE N - ICNE N-1	

## SECTION D'INVESTISSEMENT

<b>III - VOTE DU BUDGET</b>	<b>III</b>
<b>SECTION D'INVESTISSEMENT - DETAIL DES DEPENSES</b>	<b>B1</b>

Chap./Art.	Libellé	Budget précédent	Propositions Nouvelles	VOTE
<b>20</b>	<b>IMMOBILISATIONS INCORPORELLES</b>	<b>117 000.00</b>		
- 20 -	IMMOBILISATIONS INCORPORELLES	117 000.00		
2031	FRAIS D'ETUDES DE RECHERCHE ET DE DEVELOPPEMENT	105 000.00		
2033	FRAIS D'ETUDES FRAIS D'INSERTION	12 000.00		
<b>21</b>	<b>IMMOBILISATIONS CORPORELLES</b>	<b>2 751 500.00</b>	<b>91 177.28</b>	<b>91 177.28</b>
- 21 -	IMMOBILISATIONS CORPORELLES	2 751 500.00	91 177.28	91 177.28
	CONSTRUCTIONS			
21351	INSTALLATIONS GENER. AGENCEMENTS. AMENAG. DES CONS BATIMENTS D'EXPLOITATION	243 500.00	80 000.00	80 000.00
	INSTALLATIONS, MATERIEL ET OUTILLAGE TECHNIQUES			
	INSTALLATIONS A CARACTERE SPECIFIQUE			
21531	RESEAUX D'ADDUCTION D'EAU			
215311	RESEAUX D'ADDUCTION D'EAU - RENOUVELLEMENT	1 610 000.00	91 177.28	91 177.28
215312	RESEAUX D'ADDUCTION D'EAU - EXTENSION	155 000.00		
21532	RESEAUX D'ASSAINISSEMENT			
21561	MATERIEL SPECIFIQUE D'EXPLOITATION SERVICE DE DISTRIBUTION D'EAU	743 000.00	-80 000.00	-80 000.00
<b>23</b>	<b>IMMOBILISATIONS EN COURS</b>		<b>-80 000.00</b>	<b>-80 000.00</b>
- 23 -	IMMOBILISATIONS EN COURS		-80 000.00	-80 000.00
	IMMOBILISATIONS CORPORELLES EN COURS			
23130	AMELIORATION MISES EN CONFORMITE			
2315	INSTALLATIONS, MATERIEL ET OUTILLAGE TECHNIQUES			
23153	TRAVAUX DE RENOUVELLEMENT			
23154	RENOUVELLEMENT, REHABILITATION DES RESEAUX		-80 000.00	-80 000.00
23155	EXTENSION DES RESEAUX			
<b>TOTAL DES DEPENSES D'EQUIPEMENT</b>		<b>2 868 500.00</b>	<b>11 177.28</b>	<b>11 177.28</b>
<b>10</b>	<b>DOTATIONS,FONDS DIVERS ET RESERVES</b>			
- 10 -	DOTATIONS,FONDS DIVERS ET RESERVES			
	RESERVES			
1068	AUTRES RESERVES			
<b>16</b>	<b>EMPRUNTS ET DETTES ASSIMILEES</b>	<b>153 000.00</b>		
- 16 -	EMPRUNTS ET DETTES ASSIMILEES	153 000.00		
	EMPRUNTS AUPRES DES ETABLISSEMENTS DE CREDIT			



<b>III - VOTE DU BUDGET</b>	<b>III</b>
<b>SECTION D'INVESTISSEMENT - DETAIL DES DEPENSES</b>	<b>B1</b>

Chap./Art.	Libellé	Budget précédent	Propositions Nouvelles	VOTE
1641	EMPRUNTS EN EURO	153 000.00		
166	REFINANCEMENT DE DETTE			
<b>26</b>	<b>PARTICIPATIONS, CREANCES RATTACHEES A DES PARTICI.</b>			
- 26 - 266	PARTICIPATIONS ET CREANCES RATTACHEES A DES PART. AUTRES FORMES DE PARTICIPATION			
<b>TOTAL DES DEPENSES FINANCIERES</b>		<b>153 000.00</b>		
<b>TOTAL DES DEPENSES D'OPERATIONS POUR COMPTE DE TIERS</b>				
<b>TOTAL DES DEPENSES REELLES</b>		<b>3 021 500.00</b>	<b>11 177.28</b>	<b>11 177.28</b>

<b>III - VOTE DU BUDGET</b>	<b>III</b>
<b>SECTION D'INVESTISSEMENT - DETAIL DES DEPENSES</b>	<b>B1</b>

Chap./Art.	Libellé	Budget précédent	Propositions Nouvelles	VOTE
040	OPERATIONS D'ORDRE DE TRANSFERT ENTRE SECTIONS	214 000.00	-6 600.00	-6 600.00
	<i>Reprises sur autofinancement antérieur</i>	214 000.00	-6 600.00	-6 600.00
- 13 -	SUBVENTIONS D'INVESTISSEMENT	214 000.00	-6 600.00	-6 600.00
	SUBVENTIONS D'INVESTISSEMENT INSCRITES AU COMPTE D			
	SUBVENTIONS D'EQUIPEMENT			
139111	AGENCE DE L'EAU	93 500.00	-8 300.00	-8 300.00
13915	GROUPEMENTS DE COLLECTIVITES	3 000.00		
13918	AUTRES	117 500.00	1 700.00	1 700.00
	<i>Charges transférées</i>			
041	OPERATIONS PATRIMONIALES			
- 21 -	IMMOBILISATIONS CORPORELLES			
	CONSTRUCTIONS			
2130	AMELIORATION ET MISES EN CONFORMITE			
	INSTALLATIONS, MATERIEL ET OUTILLAGE TECHNIQUES			
2151	INSTALLATIONS COMPLEXES SPECIALISEES			
	INSTALLATIONS A CARACTERE SPECIFIQUE			
21531	RESEAUX D'ADDUCTION D'EAU			
215311	RESEAUX D'ADDUCTION D'EAU - RENOUVELLEMENT			
215312	RESEAUX D'ADDUCTION D'EAU - EXTENSION			
	<b>TOTAL DES DEPENSES D'ORDRE</b>	214 000.00	-6 600.00	-6 600.00
	<b>TOTAL DES DEPENSES D'INVESTISSEMENT DE L'EXERCICE (=total réelles + ordres)</b>	3 235 500.00	4 577.28	4 577.28
	<b>RESTES A REALISER N-1</b>			1 407 084.90
	<b>D 001 RESULTAT REPORTE OU ANTICIPE</b>			1 933 775.28
	<b>TOTAL DES DEPENSES D'INVESTISSEMENT CUMULEES (Total+RaR+Résultat)</b>			3 345 437.46

<b>III - VOTE DU BUDGET</b>	<b>III</b>
<b>SECTION D'INVESTISSEMENT - DETAIL DES RECETTES</b>	<b>B2</b>

Chap./Art.	Libellé	Budget précédent	Propositions Nouvelles	VOTE
<b>13</b>	<b>SUBVENTIONS D'INVESTISSEMENT RECUES</b>		<b>40 700.00</b>	<b>40 700.00</b>
- 13 -	SUBVENTIONS D'INVESTISSEMENT		40 700.00	40 700.00
	SUBVENTIONS D'EQUIPEMENT			
13111	ETAT ET ETABLISSEMENTS NATIONAUX AGENCE DE L'EAU		27 800.00	27 800.00
1314	COMMUNES			
1318	AUTRES			
13182	TRAVAUX FINANCES PAR LES TIERS		12 900.00	12 900.00
1331	FONDS AFFECTES A L'EQUIPEMENT FONDS AFFECTE A L'EQUIPEMENT			
<b>16</b>	<b>EMPRUNTS ET DETTES ASSIMILEES</b>	<b>542 000.00</b>		
- 16 -	EMPRUNTS ET DETTES ASSIMILEES	542 000.00		
1641	EMPRUNTS AUPRES DES ETABLISSEMENTS DE CREDIT EMPRUNTS EN EURO	542 000.00		
<b>TOTAL DES RECETTES D'EQUIPEMENT</b>		<b>542 000.00</b>	<b>40 700.00</b>	<b>40 700.00</b>
<b>10</b>	<b>DOTATIONS,FONDS DIVERS ET RESERVES</b>		<b>1 654 137.46</b>	<b>1 654 137.46</b>
- 10 -	DOTATIONS,FONDS DIVERS ET RESERVES		1 654 137.46	1 654 137.46
1068	RESERVES AUTRES RESERVES		1 654 137.46	1 654 137.46
<b>TOTAL DES RECETTES FINANCIERES</b>			<b>1 654 137.46</b>	<b>1 654 137.46</b>
<b>TOTAL DES RECETTES D'OPERATIONS POUR COMPTE DE TIERS</b>				
<b>TOTAL DES RECETTES REELLES</b>		<b>542 000.00</b>	<b>1 694 837.46</b>	<b>1 694 837.46</b>

<b>III - VOTE DU BUDGET</b>	<b>III</b>
<b>SECTION D'INVESTISSEMENT - DETAIL DES RECETTES</b>	<b>B2</b>

Chap./Art.	Libellé	Budget précédent	Propositions Nouvelles	VOTE
040	OPERATIONS D'ORDRE DE TRANSFERT ENTRE SECTIONS	2 693 500.00	30 600.00	30 600.00
021	VIREMENT DE LA SECTION DE FONCTIONNEMENT	979 500.00		
- 28 -	AMORTISSEMENTS DES IMMOBILISATIONS	1 714 000.00	30 600.00	30 600.00
	AMORTISSEMENTS DES IMMOBILISATIONS INCORPORELLES			
	FRAIS D'ETUDE DE RECHERCHE ET DE DEVELOPPEMENT			
28031	FRAIS D'ETUDES			
28032	FRAIS DE RECHERCHE ET DE DEVELOPPEMENT	1 400.00		
28033	FRAIS D'INSERTION			
2805	CONCESSIONS ET DROITS SIMILAIRES, BREVETS, ...			
	AMORTISSEMENTS DES IMMOBILISATIONS CORPORELLES			
	CONSTRUCTIONS			
28130	AMELIORATION ET MISES EN CONFORMITE	15 100.00		
28131	BATIMENTS			
281311	BATIMENTS D'EXPLOITATION	3 800.00		
281351	BATIMENTS D'EXPLOITATION	13 700.00	1 400.00	1 400.00
	AMORT.INSTALLATIONS TECHNIQUES, MATERIEL ET OUTIL.			
2815	AMORT.INSTALLATIONS TECHNIQUES, MATERIEL ET OUTIL.			
28150	INSTALLATIONS, MATERIEL ET OUTILLAGE TECHNIQUES			
28151	INSTALLATIONS COMPLEXES SPECIALISEES	193 400.00		
28152	TRX FINANCES PAR L'EXPLOITANT			
28153	INSTALLATIONS A CARACTERE SPECIFIQUE			
281531	RESEAUX D'ADDUCTION D'EAU	229 600.00	25 800.00	25 800.00
28154	MATERIEL INDUSTRIEL	225 250.00		
28155	OUTILLAGE INDUSTRIEL	13 600.00		
28156	MATERIEL SPECIFIQUE D'EXPLOITATION			
281561	SERVICE DE DISTRIBUTION D'EAU	166 500.00	3 600.00	3 600.00
	IMMOBILISATIONS RECUES AU TITRE MISE DISPOSITION			
281725	TERRAINS BATIS	3 300.00		
2817311	BATIMENTS D'EXPLOITATION	31 500.00		
2817315	BATIMENTS ADMINISTRATIFS	1 250.00		
2817351	BATIMENTS D'EXPLOITATION	8 150.00		
2817451	BATIMENTS D'EXPLOITATION	15 050.00		
281751	INSTALLATIONS COMPLEXES SPECIALISEES	29 500.00		
2817531	RESEAUX D'ADDUCTION D'EAU			
281754	MATERIEL INDUSTRIEL			
2817561	SERVICE DE DISTRIBUTION D'EAU	762 900.00	-200.00	-200.00
281788	AUTRES			
	<b>TOTAL DES PRELEVEMENTS PROVENANT DE LA SECTION D'EXPLOITATION</b>	<b>2 693 500.00</b>	<b>30 600.00</b>	<b>30 600.00</b>
041	OPERATIONS PATRIMONIALES			
- 10 -	DOTATIONS,FONDS DIVERS ET RESERVES			
1021	DOTATIONS ET FONDS D'INVESTISSEMENT DOTATION			
- 20 -	IMMOBILISATIONS INCORPORELLES			
	FRAIS D'ETUDES DE RECHERCHE ET DE DEVELOPPEMENT			
2031	FRAIS D'ETUDES			
2033	FRAIS D'INSERTION			
	<b>TOTAL DES RECETTES D'ORDRE</b>	<b>2 693 500.00</b>	<b>30 600.00</b>	<b>30 600.00</b>

<b>III - VOTE DU BUDGET</b>	<b>III</b>
<b>SECTION D'INVESTISSEMENT - DETAIL DES RECETTES</b>	<b>B2</b>

Chapitre / Article	Libellé	Budget précédent	Propositions Nouvelles	VOTE
<b>TOTAL DES RECETTES D'INVESTISSEMENT DE L'EXERCICE (=total réelles + ordres)</b>		3 235 500.00	1 725 437.46	1 725 437.46
<b>RESTES A REALISER N-1</b>				<b>1 620 000.00</b>
<b>R 001 RESULTAT REPORTE OU ANTICIPE</b>				
<b>TOTAL DES RECETTES D'INVESTISSEMENT CUMULEES (Total+RaR+Résultat)</b>				<b>3 345 437.46</b>

<b>IV - ANNEXES</b>	<b>IV</b>
<b>ELEMENTS DU BILAN EQUILIBRE DES OPERATIONS FINANCIERES DEPENSES</b>	<b>A4.1</b>

## DETAIL DES DEPENSES

Art.	Libellé	Budget de l'exercice	Propositions nouvelles	VOTE
<b>DEPENSES TOTALES A COUVRIR PAR DES RESSOURCES PROPRES = A + B</b>		<b>367 000.00</b>	<b>-6 600.00</b>	<b>-6 600.00</b>
<b>16</b>	<b>Emprunts et dettes assimilées (A)</b>	<b>153 000.00</b>		
1631	Emprunts obligataires			
1641	Emprunts en euros	153 000.00		
1643	Emprunts en devises			
16441	Opérations afférentes à l'emprunt			
1678	Autres emprunts et dettes			
1681	Autres emprunts			
1682	Bons à moyen terme négociables			
1687	Autres dettes			
	<b>Autres dépenses à déduire des ressources propres (B)</b>	<b>214 000.00</b>	<b>-6 600.00</b>	<b>-6 600.00</b>
10	<i>Reprise de dotations, fonds divers et réserves</i>			
10 1068	Reversement de dotations, fonds divers et réserves AUTRES RESERVES			
139	<i>Subvention d'investissement transférée au compte de résultat</i>	214 000.00	-6 600.00	-6 600.00
020	Dépenses imprévues			

	Op. de l'exercice I	Restes à réaliser en dépenses de l'exercice précédent	Solde d'exécution D001	TOTAL II
Dépenses à couvrir par des ressources propres	360 400.00	1 407 084.90	1 933 775.28	3 701 260.18

<b>IV - ANNEXES</b>	<b>IV</b>
<b>ELEMENTS DU BILAN EQUILIBRE DES OPERATIONS FINANCIERES RECETTES</b>	<b>A4.2</b>

## DETAIL DES RECETTES

Art.	Libellé	Budget de l'exercice	Propositions nouvelles	VOTE
<b>RECETTES (RESSOURCES PROPRES) = a + b</b>		<b>2 693 500.00</b>	<b>30 600.00</b>	<b>30 600.00</b>
<b>Ressources propres externes de l'année (a)</b>				
10222	FCTVA			
10228	Autres fonds			
26	Participations et créances rattachées à des participations			
27	Autres immobilisations financières			
<b>Ressources propres internes de l'année (b)</b>		<b>2 693 500.00</b>	<b>30 600.00</b>	<b>30 600.00</b>
15	Provisions pour risques et charges			
169	Primes de remboursement des obligations			
26	Participations et créances rattachées à des participations			
27	Autres immobilisations financières			
28	Amortissement des immobilisations	1 714 000.00	30 600.00	30 600.00
28031	FRAIS D'ETUDES			
28032	FRAIS DE RECHERCHE ET DE DEVELOPPEMENT	1 400.00		
28033	FRAIS D'INSERTION			
2805	CONCESSIONS ET DROITS SIMILAIRES, BREVETS, ...			
28130	AMELIORATION ET MISES EN CONFORMITE	15 100.00		
28131	BATIMENTS			
281311	BATIMENTS D'EXPLOITATION	3 800.00		
281351	BATIMENTS D'EXPLOITATION	13 700.00	1 400.00	1 400.00
2815	AMORT.INSTALLATIONS TECHNIQUES, MATERIEL ET OUTIL.			
28150	INSTALLATIONS, MATERIEL ET OUTILLAGE TECHNIQUES			
28151	INSTALLATIONS COMPLEXES SPECIALISEES	193 400.00		
28152	TRX FINANCES PAR L'EXPLOITANT			
28153	INSTALLATIONS A CARACTERE SPECIFIQUE			
281531	RESEAUX D'ADDUCTION D'EAU	229 600.00	25 800.00	25 800.00
28154	MATERIEL INDUSTRIEL	225 250.00		
28155	OUTILLAGE INDUSTRIEL	13 600.00		
28156	MATERIEL SPECIFIQUE D'EXPLOITATION			
281561	SERVICE DE DISTRIBUTION D'EAU	166 500.00	3 600.00	3 600.00
281725	TERRAINS BATIS	3 300.00		
2817311	BATIMENTS D'EXPLOITATION	31 500.00		
2817315	BATIMENTS ADMINISTRATIFS	1 250.00		
2817351	BATIMENTS D'EXPLOITATION	8 150.00		
2817451	BATIMENTS D'EXPLOITATION	15 050.00		
281751	INSTALLATIONS COMPLEXES SPECIALISEES	29 500.00		
2817531	RESEAUX D'ADDUCTION D'EAU			
281754	MATERIEL INDUSTRIEL			
2817561	SERVICE DE DISTRIBUTION D'EAU	762 900.00	-200.00	-200.00
281788	AUTRES			
29	Provisions pour dépréciation des immobilisations			
39	Provisions pour dépréciation des stocks et encours			
481	Charges à répartir sur plusieurs exercices			
021	Virement de la section de fonctionnement	979 500.00		

	Opérations de l'exercice III	Restes à réaliser en recettes de l'exercice précédent	Solde d'exécution R001	Affectation R106	TOTAL IV
Total ressources propres disponibles	2 724 100.00	1 620 000.00		1 654 137.46	5 998 237.46

<b>IV - ANNEXES</b>	<b>IV</b>
<b>ELEMENTS DU BILAN EQUILIBRE DES OPERATIONS FINANCIERES RECETTES</b>	<b>A4.2</b>

## DETAIL DES RECETTES

		Montant
Dépenses à couvrir par des ressources propres	II	3 701 260.18
Ressources propres disponibles	IV	5 998 237.46
Solde (IV - II)	V	2 296 977.28



<b>IV – ANNEXES / BS 2016 / EAU</b>	<b>IV</b>
<b>AUTRES ELEMENTS D'INFORMATIONS – ETAT DU PERSONNEL AU 01/09/2016</b>	<b>C1.1</b>

**C1.1 – ETAT DU PERSONNEL AU 01/09/2016**

GRADES OU EMPLOIS (1)	CATEGORIES (2)	EMPLOIS BUDGETAIRES (3)			EFFECTIFS POURVUS SUR EMPLOIS BUDGETAIRES EN ETPT (4)		
		EMPLOIS PERMANENTS À TEMPS COMPLET	EMPLOIS PERMANENTS À TEMPS NON COMPLET	TOTAL	AGENTS TITULAIRES	AGENTS NON TITULAIRES	TOTAL
<b>EMPLOIS FONCTIONNELS (a)</b>							
[...]							
<b>FILIERE ADMINISTRATIVE (b)</b>							
Rédacteur	B	0,5		0,5	0,5		0,5
<b>FILIERE TECHNIQUE (c)</b>							-
Ingénieur	A	0,5		0,5	0,5		0,5
<b>FILIERE SOCIALE (d)</b>							
[...]							
<b>FILIERE MEDICO-SOCIALE(e)</b>							
[...]							
<b>FILIERE MEDICO-TECHNIQUE (f)</b>							
[...]							
<b>FILIERE SPORTIVE (g)</b>							
[...]							
<b>FILIERE CULTURELLE (h)</b>							
[...]							
<b>FILIERE ANIMATION (i)</b>							
[...]							
<b>FILIERE POLICE (j)</b>							
[...]							
<b>EMPLOIS NON CITES (k) (5)</b>							
[...]							
<b>TOTAL GENERAL (b + c + d + e + f + g + h + i + j + k)</b>		1	0	1	1	0	1

(1) Les grades ou emplois sont désignés conformément à la circulaire n° NOR : INTB9500102C du 23 mars 1995. Les emplois fonctionnels sont également comptabilisés dans leur filière d'origine.

(2) Catégories : A, B ou C.

(3) Emplois budgétaires créés par l'assemblée délibérante. Les emplois permanents à temps complet sont comptabilisés pour une unité, les emplois à temps non complet sont comptabilisés à hauteur de la quotité de travail prévue par la délibération créant l'emploi.

(4) Equivalent temps plein annuel travaillé (ETPT). Le décompte est proportionnel à l'activité des agents, mesurée par leur quotité de temps de travail et par leur période d'activité sur l'année :

ETPT = Effectifs physiques \* quotité de temps de travail \* période d'activité dans l'année

Exemple : un agent à temps plein (quotité de travail = 100 %) présent toute l'année correspond à 1 ETPT ; un agent à temps partiel, à 80% (quotité de travail = 80 %) présent toute l'année correspond à 0,8 ETPT, un agent à temps partiel, à 80% (quotité de travail = 80 %) présent la moitié de l'année (ex : CDD de 6 mois, recrutement à mi-année) correspond à 0,4 ETPT (0,8 \* 6/12).

(5) Par exemple : emplois dont les missions ne correspondent pas à un cadre d'emploi existant, " emplois spécifiques " régis par l'article 139 ter de la loi n° 84-53 du 26 janvier 1984 etc.

REPUBLIQUE FRANCAISE

24680072600027 COLMAR AGGLOMERATION

POSTE COMPTABLE DE TRESORERIE PRINCIPALE MUNICIPALE COLMAR

SERVICE PUBLIC LOCAL  
COMMUNE  
dont la population est de 3500 habitants et plus

M49

**BUDGET SUPPLEMENTAIRE**

BUDGET ASSAINISSEMENT CA

ANNEE 2016

<b>I - INFORMATIONS GENERALES</b>	<b>I</b>
<b>MODALITES DE VOTE DU BUDGET</b>	

- I - L'Assemblée délibérante a voté le présent budget par nature :
- au niveau du chapitre pour la section d'exploitation (1).
  - au niveau du chapitre pour la section d'investissement (1).
  - sans les chapitres "opérations d'équipement" de l'état III-B-3 (2)

La liste des articles spécialisés sur lesquels l'ordonnateur ne peut procéder à des virements d'article à article est la suivante :

.....

II - En l'absence de mention au paragraphe I ci - dessus, le budget est réputé voté par chapitre et, en section d'investissement, sans chapitre de dépense "opération d'équipement".

III - Les provisions sont (2) :

- semi - budgétaires (pas d'inscription en recettes de la section d'investissement)

IV - La comparaison avec le budget précédent (cf. colonne "Pour mémoire") s'effectue par rapport au budget - cumulé - de l'exercice précédent (2).  
Si le présent budget est un budget supplémentaire, reporter le budget primitif et le cumul des décisions budgétaires en cours

V - Le présent budget a été voté (2) :

- avec reprise des résultats de l'exercice N-1 après le vote du compte administratif N-1.

(1) A compléter par "du chapitre" ou "de l'article".

(2) Rayer la mention inutile

<b>II - PRESENTATION GENERALE DU BUDGET</b>	<b>II</b>
<b>VUE D'ENSEMBLE</b>	<b>A1</b>

EXPLOITATION		EXPLOITATION	
		Dépenses	Recettes
VOTE	CREDITS D'EXPLOITATION VOTES AU TITRE DU PRESENT BUDGET	523 763.07	100 000.08
+		+	+
REPORTS	RESTES A REALISER (R.A.R) DE L'EXERCICE PRECEDENT		
	002 RESULTAT DE D'EXPLOITATION REPORTE		423 762.99
=		=	=
TOTAL DE LA SECTION D'EXPLOITATION (R.A.R + Résultat + Crédits votés)		523 763.07	523 763.07

INVESTISSEMENT		INVESTISSEMENT	
		Dépenses	Recettes
VOTE	CREDITS D'INVESTISSEMENT VOTES AU TITRE DU PRESENT BUDGET (y compris les comptes 1064 et 1068)	439 962.99	4 296 483.93
+		+	+
REPORTS	RESTES A REALISER (R.A.R) DE L'EXERCICE PRECEDENT	3 180 908.44	403 000.00
	001 SOLDE D'EXECUTION DE LA SECTION D'INVESTISSEMENT REPORTE	1 078 612.50	
=		=	=
TOTAL DE LA SECTION D'INVESTISSEMENT (R.A.R + Résultat + Crédits votés)		4 699 483.93	4 699 483.93
<b>TOTAL</b>			
TOTAL DU BUDGET		5 223 247.00	5 223 247.00

<b>II - PRESENTATION GENERALE DU BUDGET</b>	<b>II</b>
<b>SECTION D'EXPLOITATION - CHAPITRES</b>	<b>A2</b>

## DEPENSES D'EXPLOITATION

Chap.	Libellé	Budget précédent	Restes à réaliser N-1	Propositions Nouvelles	VOTE	TOTAL
011	CHARGES A CARACTERE GENERAL	2 645 000.00		6 700.00	6 700.00	2 651 700.00
012	CHARGES DE PERSONNEL ET FRAIS ASSIMILES	62 000.00				62 000.00
65	AUTRES CHARGES DE GESTION COURANTE	3 280 705.00		-31 700.00	-31 700.00	3 249 005.00
<b>Total des dépenses de gestion des services</b>		<b>5 987 705.00</b>		<b>-25 000.00</b>	<b>-25 000.00</b>	<b>5 962 705.00</b>
66	CHARGES FINANCIERES	95 195.00		800.08	800.08	95 995.08
67	CHARGES EXCEPTIONNELLES	27 000.00		17 000.00	17 000.00	44 000.00
<b>Total des dépenses réelles d'exploitation</b>		<b>6 109 900.00</b>		<b>-7 199.92</b>	<b>-7 199.92</b>	<b>6 102 700.08</b>
<b>042</b>	<b>OPERATIONS D'ORDRE DE TRANSFERT ENTRE SECTIONS</b>	<b>2 825 200.00</b>		<b>530 962.99</b>	<b>530 962.99</b>	<b>3 356 162.99</b>
<b>043</b>	<b>OPE.D'ORDRE A L'INTERIEUR DE LA SECTION FONCT.</b>					
<b>Total des dépenses d'ordre d'exploitation</b>		<b>2 825 200.00</b>		<b>530 962.99</b>	<b>530 962.99</b>	<b>3 356 162.99</b>
<b>TOTAL</b>		<b>8 935 100.00</b>		<b>523 763.07</b>	<b>523 763.07</b>	<b>9 458 863.07</b>

+

D 002 RESULTAT REPORTE OU ANTIPIPE	
------------------------------------	--

=

TOTAL DES DEPENSES D'EXPLOITATION CUMULEES (Total+Résultat)	9 458 863.07
---	--------------

## RECETTES D'EXPLOITATION

Chap.	Libellé	Budget précédent	Restes à réaliser N-1	Propositions Nouvelles	VOTE	TOTAL
70	VENTES DE PRODUITS FABRIQUES,SERVICES,MARCHANDISES	6 696 600.00		101 800.08	101 800.08	6 798 400.08
74	SUBVENTIONS D'EXPLOITATION	1 981 000.00				1 981 000.00
75	AUTRES PRODUITS DE GESTION COURANTE	83 500.00		-1 800.00	-1 800.00	81 700.00
<b>Total des recettes de gestion des services</b>		<b>8 761 100.00</b>		<b>100 000.08</b>	<b>100 000.08</b>	<b>8 861 100.08</b>
76	PRODUITS FINANCIERS					
77	PRODUITS EXCEPTIONNELS	4 000.00				4 000.00
<b>Total des recettes réelles d'exploitation</b>		<b>8 765 100.00</b>		<b>100 000.08</b>	<b>100 000.08</b>	<b>8 865 100.08</b>
<b>042</b>	<b>OPERATIONS D'ORDRE DE TRANSFERT ENTRE SECTIONS</b>	<b>170 000.00</b>				<b>170 000.00</b>
<b>Total des recettes d'ordre d'exploitation</b>		<b>170 000.00</b>				<b>170 000.00</b>
<b>TOTAL</b>		<b>8 935 100.00</b>		<b>100 000.08</b>	<b>100 000.08</b>	<b>9 035 100.08</b>

+

R 002 RESULTAT REPORTE OU ANTIPIPE	423 762.99
------------------------------------	------------

=

TOTAL DES RECETTES D'EXPLOITATION CUMULEES (Total+Résultat)	9 458 863.07
---	--------------

AUTOFINANCEMENT PREVISIONNEL DEGAGE AU PROFIT DE LA SECTION D'INVESTISSEMENT	530 962.99
--	------------

<b>II - PRESENTATION GENERALE DU BUDGET</b>	<b>II</b>
<b>SECTION D'INVESTISSEMENT - CHAPITRES</b>	<b>A3</b>

## DEPENSES D'INVESTISSEMENT

Chap.	Libellé	Budget précédent	Restes à réaliser N-1	Propositions Nouvelles	VOTE	TOTAL
20	IMMOBILISATIONS INCORPORELLES	187 000.00	77 954.27			264 954.27
21	IMMOBILISATIONS CORPORELLES	1 371 000.00	1 839 169.78	170 000.00	170 000.00	3 380 169.78
23	IMMOBILISATIONS EN COURS	660 200.00	1 263 784.39	261 962.99	261 962.99	2 185 947.38
	Total des opérations d'équipement					
<b>Total des dépenses d'équipement</b>		<b>2 218 200.00</b>	<b>3 180 908.44</b>	<b>431 962.99</b>	<b>431 962.99</b>	<b>5 831 071.43</b>
106	Réserves					
13	SUBVENTIONS D'INVESTISSEMENT RECUES	50 000.00		8 000.00	8 000.00	58 000.00
16	EMPRUNTS ET DETTES ASSIMILEES	397 000.00				397 000.00
<b>Total des dépenses financières</b>		<b>447 000.00</b>		<b>8 000.00</b>	<b>8 000.00</b>	<b>455 000.00</b>
4581	Total des opérations pour compte de tiers					
<b>Total des dépenses réelles d'investissement</b>		<b>2 665 200.00</b>	<b>3 180 908.44</b>	<b>439 962.99</b>	<b>439 962.99</b>	<b>6 286 071.43</b>
040	OPERATIONS D'ORDRE DE TRANSFERT ENTRE SECTIONS	170 000.00				170 000.00
041	OPERATIONS PATRIMONIALES					
<b>Total des dépenses d'ordre d'investissement</b>		<b>170 000.00</b>				<b>170 000.00</b>
<b>TOTAL</b>		<b>2 835 200.00</b>	<b>3 180 908.44</b>	<b>439 962.99</b>	<b>439 962.99</b>	<b>6 456 071.43</b>

+

D 001 RESULTAT REPORTE OU ANTICIPE	1 078 612.50
------------------------------------	--------------

=

TOTAL DES DEPENSES D'INVESTISSEMENT CUMULEES (Total+Résultat)	7 534 683.93
---	--------------

## RECETTES D'INVESTISSEMENT

Chap.	Libellé	Budget précédent	Restes à réaliser N-1	Propositions Nouvelles	VOTE	TOTAL
13	SUBVENTIONS D'INVESTISSEMENT RECUES	10 000.00	225 000.00	87 000.00	87 000.00	322 000.00
16	EMPRUNTS ET DETTES ASSIMILEES (hors 165)		178 000.00	-178 000.00	-178 000.00	
<b>Total des recettes d'équipement</b>		<b>10 000.00</b>	<b>403 000.00</b>	<b>-91 000.00</b>	<b>-91 000.00</b>	<b>322 000.00</b>
106	Réserves			3 856 520.94	3 856 520.94	3 856 520.94
<b>Total des recettes financières</b>				<b>3 856 520.94</b>	<b>3 856 520.94</b>	<b>3 856 520.94</b>
4582	Total des opérations pour compte de tiers					
<b>Total des recettes réelles d'investissement</b>		<b>10 000.00</b>	<b>403 000.00</b>	<b>3 765 520.94</b>	<b>3 765 520.94</b>	<b>4 178 520.94</b>
040	OPERATIONS D'ORDRE DE TRANSFERT ENTRE SECTIONS	2 825 200.00		530 962.99	530 962.99	3 356 162.99
041	OPERATIONS PATRIMONIALES					
<b>Total des recettes d'ordre d'investissement</b>		<b>2 825 200.00</b>		<b>530 962.99</b>	<b>530 962.99</b>	<b>3 356 162.99</b>
<b>TOTAL</b>		<b>2 835 200.00</b>	<b>403 000.00</b>	<b>4 296 483.93</b>	<b>4 296 483.93</b>	<b>7 534 683.93</b>

+

R 001 RESULTAT REPORTE OU ANTICIPE	
------------------------------------	--

=

TOTAL DES RECETTES D'INVESTISSEMENT CUMULEES (Total+Résultat)	7 534 683.93
---	--------------

AUTOFINANCEMENT PREVISIONNEL DEGAGE PAR LA SECTION DE FONCTIONNEMENT	530 962.99
--	------------

<b>II - PRESENTATION GENERALE DU BUDGET</b>	<b>II</b>
<b>BALANCE GENERALE DU BUDGET</b>	<b>B1</b>

## 1 - DEPENSES (du présent budget + Restes à réaliser)

	EXPLOITATION	Opérations Réelles	Opérations d'ordre	TOTAL
011	CHARGES A CARACTERE GENERAL	6 700.00		6 700.00
012	CHARGES DE PERSONNEL ET FRAIS ASSIMILES			
65	AUTRES CHARGES DE GESTION COURANTE	-31 700.00		-31 700.00
66	CHARGES FINANCIERES	800.08		800.08
67	CHARGES EXCEPTIONNELLES	17 000.00		17 000.00
68	<i>Dotations aux amort., aux dépréciations et prov.</i>		18 200.00	18 200.00
022	DEPENSES IMPREVUES			
023	VIREMENT A LA SECTION D'INVESTISSEMENT		512 762.99	512 762.99
	<b>Dépenses d'exploitation - Total</b>	<b>-7 199.92</b>	<b>530 962.99</b>	<b>523 763.07</b>

+

<b>D 002 RESULTAT REPORTE OU ANTICIPE</b>	
---	--

=

<b>TOTAL DES DEPENSES D'EXPLOITATION CUMULEES</b>	<b>523 763.07</b>
---	-------------------

	INVESTISSEMENT	Opérations Réelles	Opérations d'ordre	TOTAL
10	DOTATIONS,FONDS DIVERS ET RESERVES			
13	SUBVENTIONS D'INVESTISSEMENT RECUES	8 000.00		8 000.00
16	EMPRUNTS ET DETTES ASSIMILEES			
20	IMMOBILISATIONS INCORPORELLES (hors opérations)	77 954.27		77 954.27
21	IMMOBILISATIONS CORPORELLES (hors opérations)	2 009 169.78		2 009 169.78
23	IMMOBILISATIONS EN COURS (hors opérations)	1 525 747.38		1 525 747.38
106	RESERVES			
	<b>Dépenses d'investissement - Total</b>	<b>3 620 871.43</b>		<b>3 620 871.43</b>

+

<b>D 001 SOLDE D'EXECUTION NEGATIF REPORTE OU ANTICIPE</b>	<b>1 078 612.50</b>
--	---------------------

=

<b>TOTAL DES DEPENSES D'INVESTISSEMENT CUMULEES</b>	<b>4 699 483.93</b>
---	---------------------

<b>II - PRESENTATION GENERALE DU BUDGET</b>	<b>II</b>
<b>BALANCE GENERALE DU BUDGET</b>	<b>B2</b>

## 2 - RECETTES (du présent budget + Restes à réaliser)

	EXPLOITATION	Opérations Réelles	Opérations d'ordre	TOTAL
70	VENTES DE PRODUITS FABRIQUES,SERVICES,MARCHANDISES	101 800.08		101 800.08
74	SUBVENTIONS D'EXPLOITATION			
75	AUTRES PRODUITS DE GESTION COURANTE	-1 800.00		-1 800.00
76	PRODUITS FINANCIERS			
77	PRODUITS EXCEPTIONNELS			
	<b>Recettes d'exploitation - Total</b>	100 000.08		100 000.08

+

<b>R 002 RESULTAT REPORTE OU ANTICIPE</b>	423 762.99
---	------------

=

<b>TOTAL DES RECETTES D'EXPLOITATION CUMULEES</b>	523 763.07
---	------------

	INVESTISSEMENT	Opérations Réelles	Opérations d'ordre	TOTAL
10	DOTATIONS,FONDS DIVERS ET RESERVES			
13	SUBVENTIONS D'INVESTISSEMENT RECUES	312 000.00		312 000.00
16	EMPRUNTS ET DETTES ASSIMILEES			
20	IMMOBILISATIONS INCORPORELLES			
28	AMORTISSEMENTS DES IMMOBILISATIONS		18 200.00	18 200.00
021	Virement de la section d'exploitation		512 762.99	512 762.99
	<b>Recettes d'investissement - Total</b>	312 000.00	530 962.99	842 962.99

+

<b>R 001 SOLDE D'EXECUTION POSITIF REPORTE OU ANTICIPE</b>	
--	--

+

<b>AFFECTATION AUX COMPTES 106</b>	3 856 520.94
------------------------------------	--------------

=

<b>TOTAL DES RECETTES D'INVESTISSEMENT CUMULEES</b>	4 699 483.93
---	--------------



## SECTION D'EXPLOITATION

<b>III - VOTE DU BUDGET</b>	<b>III</b>
<b>SECTION D'EXPLOITATION - DETAIL DES DEPENSES</b>	<b>A1</b>

Chap./Art.	Libellé	Budget précédent	Propositions Nouvelles	VOTE
<b>011</b>	<b>CHARGES A CARACTERE GENERAL</b>	<b>2 645 000.00</b>	<b>6 700.00</b>	<b>6 700.00</b>
- 60 - 604	ACHATS ET VARIATIONS DES STOCKS ACHATS D'ETUDES, PREST. DE SERVICES, EQUIP. ET TRA	19 000.00		
6061	ACHATS NON STOCKES DE MATIERES & FOURNITURES FOURNITURES NON STOCKABLES (EAU, ENERGIE)	17 000.00		
6063	FOURNITURES D'ENTRETIEN ET DE PETIT EQUIPEMENT	1 000.00		
6068	AUTRES MATIERES ET FOURNITURES	1 000.00		
- 61 - 611	SERVICES EXTERIEURS SOUS-TRAITANCE GENERALE	2 452 800.00 2 440 700.00		
6135	LOCATIONS, DROITS DE PASSAGE ET SERVITUDES DIVERS LOCATIONS MOBILIERES			
61523	ENTRETIEN ET REPARATIONS RESEAUX	2 000.00		
61558	SUR BIENS MOBILIERES AUTRES BIENS MOBILIERES	100.00		
617	ETUDES ET RECHERCHES	10 000.00		
- 62 -	AUTRES SERVICES EXTERIEURS	164 700.00	8 500.00	8 500.00
6225	REMUNERATIONS D'INTERMEDIAIRES ET HONORAIRES INDEMNITES AU COMPTABLE ET AUX REGISSEURS	200.00		
6226	HONORAIRES	5 000.00		
6227	FRAIS D'ACTES ET DE CONTENTIEUX	5 000.00		
6228	DIVERS			
6231 6236	PUBLICITE, PUBLICATIONS, RELATIONS PUBLIQUES ANNONCES ET INSERTIONS CATALOGUES ET IMPRIMES	2 000.00		
6262	FRAIS POSTAUX ET FRAIS DE TELECOMMUNICATIONS FRAIS DE TELECOMMUNICATIONS	500.00		
627	SERVICES BANCAIRES ET ASSIMILES			
6281 6287 6288	DIVERS - AUTRES SERVICES EXTERIEURS CONCOURS DIVERS (COTISATIONS ...) REMBOURSEMENTS DE FRAIS AUTRES	115 000.00 37 000.00	8 500.00	8 500.00
- 63 -	IMPOTS, TAXES ET VERSEMENTS ASSIMILES	8 500.00	-1 800.00	-1 800.00
63512 63513	AUTRES IMPOTS, TAXES ET VERS. ASSIMILES (ADM IMP.) IMPOTS DIRECTS (SAUF SUR BENEFICES) TAXES FONCIERES AUTRES IMPOTS LOCAUX			
6378	AUTRES IMPOTS, TAXES ET VERS. ASSIMILES (AUTRES) AUTRES TAXES ET REDEVANCES	8 500.00	-1 800.00	-1 800.00
<b>012</b>	<b>CHARGES DE PERSONNEL ET FRAIS ASSIMILES</b>	<b>62 000.00</b>		
- 62 -	AUTRES SERVICES EXTERIEURS	62 000.00		

<b>III - VOTE DU BUDGET</b>	<b>III</b>
<b>SECTION D'EXPLOITATION - DETAIL DES DEPENSES</b>	<b>A1</b>

Chap./Art.	Libellé	Budget précédent	Propositions Nouvelles	VOTE
6218	PERSONNEL EXTERIEUR AU SERVICE AUTRE PERSONNEL EXTERIEUR	62 000.00		
- 63 -	IMPOTS, TAXES ET VERSEMENTS ASSIMILES			
6331	IMPOTS, TAXES ET VERSEMENTS (AUTRES ORGANISMES)			
6332	VERSEMENT DE TRANSPORT			
6336	COTISATIONS VERSEES AU F.N.A.L.			
6338	COTISATIONS CNFPT ET CGFPT			
- 64 -	AUTRES IMPOTS, TAXES ET VERS. / REMUNERATIONS			
	CHARGES DE PERSONNEL			
6411	REMUNERATIONS DU PERSONNEL			
6413	SALAIRES, APPOINTEMENTS, COMMISSIONS DE BASE			
6414	PRIMES ET GRATIFICATIONS			
6415	INDEMNITES ET AVANTAGES DIVERS			
	SUPPLEMENT FAMILIAL			
6451	CHARGES DE SECURITE SOCIALE ET DE PREVOYANCE			
6452	COTISATIONS A L' U.R.S.S.A.F.			
6453	COTISATIONS AUX MUTUELLES			
	COTISATIONS AUX CAISSES DE RETRAITES			
6478	AUTRES CHARGES SOCIALES			
	AUTRES CHARGES SOCIALES DIVERSES			
648	AUTRES CHARGES DE PERSONNEL			
<b>65</b>	<b>AUTRES CHARGES DE GESTION COURANTE</b>	<b>3 280 705.00</b>	<b>-31 700.00</b>	<b>-31 700.00</b>
- 65 -	AUTRES CHARGES DE GESTION COURANTE	3 280 705.00	-31 700.00	-31 700.00
6531	INDEMNITES, FRAIS DE MISSION ET DE FORMATION DES E			
6533	IMDEMNITES			
	COTISATIONS DE RETRAITE			
654	PERTES SUR CREANCES IRRECOUVRABLES			
6541	PERTES SUR CREANCES IRRECOUVRABLES	10 450.00		
6542	CREANCES ADMISES EN NON-VALEUR			
	CREANCES ETEINTES			
658	CHARGES DIVERSES DE GESTION COURANTE	3 270 255.00	-31 700.00	-31 700.00
<b>TOTAL DES DEPENSES DE GESTION DES SERVICES</b> <b>(a)=011+012+014+65</b>		<b>5 987 705.00</b>	<b>-25 000.00</b>	<b>-25 000.00</b>
<b>66</b>	<b>CHARGES FINANCIERES</b>	<b>95 195.00</b>	<b>800.08</b>	<b>800.08</b>
- 66 -	CHARGES FINANCIERES	95 195.00	800.08	800.08
	CHARGES D'INTERETS			
6611	INTERETS DES EMPRUNTS ET DETTES			
66111	INTERETS DES EMPRUNTS ET DETTES	95 195.00		
66112	INTERETS REGLES A L'ECHÉANCE		800.08	800.08
	INTERETS - RATTACHEMENT DES ICNE			
668	AUTRES CHARGES FINANCIERES			
	AUTRES CHARGES FINANCIERES			

<b>III - VOTE DU BUDGET</b>	<b>III</b>
<b>SECTION D'EXPLOITATION - DETAIL DES DEPENSES</b>	<b>A1</b>

Chap./Art.	Libellé	Budget précédent	Propositions Nouvelles	VOTE
67	CHARGES EXCEPTIONNELLES	27 000.00	17 000.00	17 000.00
- 67 -	CHARGES EXCEPTIONNELLES	27 000.00	17 000.00	17 000.00
6711	CHARGES EXCEPTIONNELLES / OPERATIONS DE GESTION			
6718	INTERETS MORATOIRES ET PENALITES SUR MARCHES	7 000.00		
	AUTRES CHARGES EXCEPTIONNELLES / OPE DE GESTION		1 700.00	1 700.00
673	TITRES ANNULES (SUR EXERCICES ANTERIEURS)	20 000.00	15 300.00	15 300.00
6743	SUBVENTIONS EXCEPTIONNELLES			
	SUBVENTIONS EXCEPTIONNELLES DE FONCTIONNEMENT			
678	AUTRES CHARGES EXCEPTIONNELLES			
<b>TOTAL DES DEPENSES REELLES (r)=(a)+66+67+68+69+022</b>		<b>6 109 900.00</b>	<b>-7 199.92</b>	<b>-7 199.92</b>

<b>III - VOTE DU BUDGET</b>	<b>III</b>
<b>SECTION D'EXPLOITATION - DETAIL DES DEPENSES</b>	<b>A1</b>

Chap./Art.	Libellé	Budget précédent	Propositions Nouvelles	VOTE
042	OPERATIONS D'ORDRE DE TRANSFERT ENTRE SECTIONS	2 825 200.00	530 962.99	530 962.99
023	VIREMENT A LA SECTION D'INVESTISSEMENT	1 421 200.00	512 762.99	512 762.99
- 68 -	DOTATIONS AUX AMORTISSEMENTS ET PROVISIONS	1 404 000.00	18 200.00	18 200.00
6811	DOTAT. AMORT. ET PROV. - CHARGES DE FONCTIONNEMENT DOTAT. AMORT. IMMO INCORPELLES ET CORPELLES	1 404 000.00	18 200.00	18 200.00
<b>TOTAL DES PRELEVEMENTS AU PROFIT DE LA SECTION D'INVESTISSEMENT</b>		<b>2 825 200.00</b>	<b>530 962.99</b>	<b>530 962.99</b>
043	OPE.D'ORDRE A L'INTERIEUR DE LA SECTION FONCT.			
022	DEPENSES IMPREVUES			
<b>TOTAL DES DEPENSES D'ORDRE</b>		<b>2 825 200.00</b>	<b>530 962.99</b>	<b>530 962.99</b>

<b>TOTAL DES DEPENSES D'EXPLOITATION DE L'EXERCICE (=total réelles + ordres)</b>	<b>8 935 100.00</b>	<b>523 763.07</b>	<b>523 763.07</b>
--	---------------------	-------------------	-------------------

<b>RESTES A REALISER N-1</b>	
<b>D 002 RESULTAT REPORTE OU ANTICIPE</b>	
<b>TOTAL DES DEPENSES D'EXPLOITATION CUMULEES (Total+RaR+Résultat)</b>	<b>523 763.07</b>

Détail du calcul des ICNE au compte 66112

Montant des ICNE de l'exercice	
Montant des ICNE de l'exercice N-1	
= Différence ICNE N - ICNE N-1	

<b>III - VOTE DU BUDGET</b>	<b>III</b>
<b>SECTION D'EXPLOITATION - DETAIL DES RECETTES</b>	<b>A2</b>

Chap./Art.	Libellé	Budget précédent	Propositions Nouvelles	VOTE
<b>70</b>	<b>VENTES DE PRODUITS FABRIQUES,SERVICES,MARCHANDISES</b>	<b>6 696 600.00</b>	<b>101 800.08</b>	<b>101 800.08</b>
- 70 -	VENTES PRODUITS FABRIQUES - PRESTATIONS SERVICES	6 696 600.00	101 800.08	101 800.08
	VENTES D'EAU			
7012	TAXES ET REDEVANCES			
70128	TAXES ET REDEVANCES			
	AUTRES TAXES ET REDEVANCES			
704	TRAVAUX	373 000.00	60 000.00	60 000.00
	PRESTATIONS DE SERVICES			
70611	REDEV. D'ASSAINISS. COLLECTIF ET PR MODERN. RESEAU	5 982 700.00		
70613	REDEVANCES D'ASSAINISSEMENT COLLECTIF	320 000.00	41 800.08	41 800.08
	PARTICIPATIONS POUR ASSAINISSEMENT COLLECTIF			
7062	REDEVANCES D'ASSAINISSEMENT NON COLLECTIF	15 000.00		
7063	CONTRIBUTIONS DES COMMUNES (EAUX PLUVIALES)			
7068	AUTRES PRESTATIONS DE SERVICE	5 900.00		
<b>74</b>	<b>SUBVENTIONS D'EXPLOITATION</b>	<b>1 981 000.00</b>		
- 74 -	SUBVENTIONS D'EXPLOITATION	1 981 000.00		
741	PRIMES D'EPURATION	7 000.00		
747	SUBVENTIONS PARTICIPATIONS COLLECT. TERR.	1 974 000.00		
748	AUTRES SUBVENTIONS D'EXPLOITATION			
<b>75</b>	<b>AUTRES PRODUITS DE GESTION COURANTE</b>	<b>83 500.00</b>	<b>-1 800.00</b>	<b>-1 800.00</b>
- 75 -	AUTRES PRODUITS DE GESTION COURANTE	83 500.00	-1 800.00	-1 800.00
758	PRODUITS DIVERS DE GESTION COURANTE	83 500.00	-1 800.00	-1 800.00
	<b>TOTAL DES RECETTES DE GESTION DES SERVICES</b> <b>(a)=70+73+74+75+013</b>	<b>8 761 100.00</b>	<b>100 000.08</b>	<b>100 000.08</b>
<b>76</b>	<b>PRODUITS FINANCIERS</b>			
- 76 -	PRODUITS FINANCIERS			
7688	AUTRES PRODUITS FINANCIERS			
	AUTRES			
<b>77</b>	<b>PRODUITS EXCEPTIONNELS</b>	<b>4 000.00</b>		
- 77 -	PRODUITS EXCEPTIONNELS	4 000.00		
7711	PRODUITS EXCEPTIONNELS SUR OPE. DE GESTION			
7714	DEDITS ET PENALITES PERCUES			
7718	RECOUVREMENT SUR CREANCES ADMISES EN NON VALEUR	4 000.00		
	AUTRES PRODUITS EXCEPTIONNELS/OPERATIONS DE GEST.			
778	AUTRES PRODUITS EXCEPTIONNELS			
	<b>TOTAL DES RECETTES REELLES (r)=(a)+76+77+78</b>	<b>8 765 100.00</b>	<b>100 000.08</b>	<b>100 000.08</b>

<b>III - VOTE DU BUDGET</b>	<b>III</b>
<b>SECTION D'EXPLOITATION - DETAIL DES RECETTES</b>	<b>A2</b>

Chap./Art.	Libellé	Budget précédent	Propositions Nouvelles	VOTE
042	OPERATIONS D'ORDRE DE TRANSFERT ENTRE SECTIONS	170 000.00		
- 77 - 777	PRODUITS EXCEPTIONNELS QUOTE PART SUBV. D'INVEST.TRANSFEREES RESULTAT	170 000.00 170 000.00		
<b>TOTAL DES RECETTES D'ORDRE</b>		<b>170 000.00</b>		

<b>TOTAL DES RECETTES D'EXPLOITATION DE L'EXERCICE (=total réelles + ordres)</b>	<b>8 935 100.00</b>	<b>100 000.08</b>	<b>100 000.08</b>
--	---------------------	-------------------	-------------------

<b>RESTES A REALISER N-1</b>			
<b>R 002 RESULTAT REPORTE OU ANTICIPE</b>			<b>423 762.99</b>
<b>TOTAL DES RECETTES D'EXPLOITATION CUMULEES (Total+RaR+Résultat)</b>			<b>523 763.07</b>

Détail du calcul des ICNE au compte 7622

Montant des ICNE de l'exercice	
Montant des ICNE de l'exercice N-1	
= Différence ICNE N - ICNE N-1	

## SECTION D'INVESTISSEMENT

<b>III - VOTE DU BUDGET</b>	<b>III</b>
<b>SECTION D'INVESTISSEMENT - DETAIL DES DEPENSES</b>	<b>B1</b>

Chap./Art.	Libellé	Budget précédent	Propositions Nouvelles	VOTE
<b>20</b>	<b>IMMOBILISATIONS INCORPORELLES</b>	<b>187 000.00</b>		
- 20 -	IMMOBILISATIONS INCORPORELLES	187 000.00		
2031	FRAIS D'ETUDES DE RECHERCHE ET DE DEVELOPPEMENT			
2032	FRAIS D'ETUDES	177 000.00		
2033	FRAIS DE RECHERCHE ET DE DEVELOPPEMENT			
	FRAIS D'INSERTION	10 000.00		
<b>21</b>	<b>IMMOBILISATIONS CORPORELLES</b>	<b>1 371 000.00</b>	<b>170 000.00</b>	<b>170 000.00</b>
- 21 -	IMMOBILISATIONS CORPORELLES	1 371 000.00	170 000.00	170 000.00
2111	TERRAINS TERRAINS NUS			
	CONSTRUCTIONS			
21311	BATIMENTS BATIMENTS D'EXPLOITATION			
21351	INSTALLATIONS GENER. AGENCEMENTS. AMENAG. DES CONS BATIMENTS D'EXPLOITATION	16 000.00	50 000.00	50 000.00
	INSTALLATIONS, MATERIEL ET OUTILLAGE TECHNIQUES			
2153	INSTALLATIONS A CARACTERE SPECIFIQUE			
21532	INSTALLATIONS A CARACTERE SPECIFIQUE			
215321	RESEAUX D'ASSAINISSEMENT			
215322	RESEAUX D'ASSAINISSEMENT - RENOUVELLEMENT	895 000.00	120 000.00	120 000.00
	RESEAUX D'ASSAINISSEMENT - EXTENSION	455 000.00		
2154	MATERIEL INDUSTRIEL	5 000.00		
2155	OUTILLAGE INDUSTRIEL			
2156	MATERIEL SPECIFIQUE D'EXPLOITATION MATERIEL SPECIFIQUE D'EXPLOITATION			
	IMMOBILISATIONS RECUES AU TITRE D'UNE MISE A DISPO			
217311	CONSTRUCTIONS			
217351	BATIMENTS D'EXPLOITATION BATIMENTS D'EXPLOITATION			
21754	INSTALLATIONS, MATERIEL ET OUTILLAGE TECHNIQUES			
217562	MATERIEL INDUSTRIEL SERVICE D'ASSAINISSEMENT			
21788	AUTRES IMMO. CORP. RECUES AU TITRE DE MISE A DISPO AUTRES			
<b>23</b>	<b>IMMOBILISATIONS EN COURS</b>	<b>660 200.00</b>	<b>261 962.99</b>	<b>261 962.99</b>
- 23 -	IMMOBILISATIONS EN COURS	660 200.00	261 962.99	261 962.99
23130	IMMOBILISATIONS CORPORELLES EN COURS			
23131	AMELIORATION MISES EN CONFORMITE			
23150	TRAVAUX D ASSAINISSEMENT STE CROIX TRAVAUX FINANCES PAR DES TIERS			

<b>III - VOTE DU BUDGET</b>	<b>III</b>
<b>SECTION D'INVESTISSEMENT - DETAIL DES DEPENSES</b>	<b>B1</b>

Chap./Art.	Libellé	Budget précédent	Propositions Nouvelles	VOTE
23151	TRAVAUX A REMBOURSER PAR L'EXPLOITANT			
23152	TRAVAUX FINANCES PAR L'EXPLOITANT			
23153	TRAVAUX DE RENOUVELLEMENT	370 200.00	20 000.00	20 000.00
23154	RENOUVELLEMENT, REHABILITATION DES RESEAUX	-686 300.00		
23155	EXTENSION DES RESEAUX	976 300.00	241 962.99	241 962.99
23156	TELESURVEILLANCE DES STATIONS			
<b>TOTAL DES DEPENSES D'EQUIPEMENT</b>		<b>2 218 200.00</b>	<b>431 962.99</b>	<b>431 962.99</b>
<b>10</b>	<b>DOTATIONS,FONDS DIVERS ET RESERVES</b>			
- 10 -	DOTATIONS,FONDS DIVERS ET RESERVES			
1068	RESERVES AUTRES RESERVES			
<b>13</b>	<b>SUBVENTIONS D'INVESTISSEMENT RECUES</b>	<b>50 000.00</b>	<b>8 000.00</b>	<b>8 000.00</b>
- 13 -	SUBVENTIONS D'INVESTISSEMENT	50 000.00	8 000.00	8 000.00
	SUBVENTIONS D'EQUIPEMENT			
13111	ETAT ET ETABLISSEMENTS NATIONAUX AGENCE DE L'EAU	2 034.00		
13181	DROITS DE RACCORDEMENT	47 966.00	8 000.00	8 000.00
<b>16</b>	<b>EMPRUNTS ET DETTES ASSIMILEES</b>	<b>397 000.00</b>		
- 16 -	EMPRUNTS ET DETTES ASSIMILEES	397 000.00		
1641	EMPRUNTS AUPRES DES ETABLISSEMENTS DE CREDIT EMPRUNTS EN EURO	397 000.00		
166	REFINANCEMENT DE DETTE			
<b>TOTAL DES DEPENSES FINANCIERES</b>		<b>447 000.00</b>	<b>8 000.00</b>	<b>8 000.00</b>
<b>TOTAL DES DEPENSES D'OPERATIONS POUR COMPTE DE TIERS</b>				
<b>TOTAL DES DEPENSES REELLES</b>		<b>2 665 200.00</b>	<b>439 962.99</b>	<b>439 962.99</b>



<b>III - VOTE DU BUDGET</b>	<b>III</b>
<b>SECTION D'INVESTISSEMENT - DETAIL DES DEPENSES</b>	<b>B1</b>

Chap./Art.	Libellé	Budget précédent	Propositions Nouvelles	VOTE
040	OPERATIONS D'ORDRE DE TRANSFERT ENTRE SECTIONS	170 000.00		
	<i>Reprises sur autofinancement antérieur</i>	170 000.00		
- 10 -	DOTATIONS,FONDS DIVERS ET RESERVES			
1027	DOTATIONS ET FONDS D'INVESTISSEMENT MISE A DISPOSITION (CHEZ LE BENEFICIAIRE)			
- 13 -	SUBVENTIONS D'INVESTISSEMENT	170 000.00		
	SUBVENTIONS D'INVESTISSEMENT INSCRITES AU COMPTE D			
139111	SUBVENTIONS D'EQUIPEMENT			
13913	AGENCE DE L'EAU	75 900.00		
13918	DEPARTEMENTS	73 400.00		
	AUTRES	20 700.00		
	<i>Charges transférées</i>			
041	OPERATIONS PATRIMONIALES			
- 21 -	IMMOBILISATIONS CORPORELLES			
	CONSTRUCTIONS			
21351	INSTALLATIONS GENER. AGENCEMENTS. AMENAG. DES CONS BATIMENTS D'EXPLOITATION			
	INSTALLATIONS, MATERIEL ET OUTILLAGE TECHNIQUES			
21532	INSTALLATIONS A CARACTERE SPECIFIQUE			
215321	RESEAUX D'ASSAINISSEMENT			
215322	RESEAUX D'ASSAINISSEMENT - RENOUVELLEMENT RESEAUX D'ASSAINISSEMENT - EXTENSION			
2154	MATERIEL INDUSTRIEL			
2155	OUTILLAGE INDUSTRIEL			
21562	MATERIEL SPECIFIQUE D'EXPLOITATION SERVICE D'ASSAINISSEMENT			
	<b>TOTAL DES DEPENSES D'ORDRE</b>	170 000.00		
<b>TOTAL DES DEPENSES D'INVESTISSEMENT DE L'EXERCICE (=total réelles + ordres)</b>		2 835 200.00	439 962.99	439 962.99
<b>RESTES A REALISER N-1</b>				3 180 908.44
<b>D 001 RESULTAT REPORTE OU ANTICIPE</b>				1 078 612.50
<b>TOTAL DES DEPENSES D'INVESTISSEMENT CUMULEES (Total+RaR+Résultat)</b>				4 699 483.93

<b>III - VOTE DU BUDGET</b>	<b>III</b>
<b>SECTION D'INVESTISSEMENT - DETAIL DES RECETTES</b>	<b>B2</b>

Chap./Art.	Libellé	Budget précédent	Propositions Nouvelles	VOTE
<b>13</b>	<b>SUBVENTIONS D'INVESTISSEMENT RECUES</b>	<b>10 000.00</b>	<b>87 000.00</b>	<b>87 000.00</b>
- 13 -	SUBVENTIONS D'INVESTISSEMENT	10 000.00	87 000.00	87 000.00
	SUBVENTIONS D'EQUIPEMENT			
13111	ETAT ET ETABLISSEMENTS NATIONAUX AGENCE DE L'EAU		-44 000.00	-44 000.00
1313	DEPARTEMENTS			
1318	AUTRES			
13181	DROITS DE RACCORDEMENT	10 000.00	70 000.00	70 000.00
13182	TRAVAUX FINANCES PAR LES TIERS		61 000.00	61 000.00
<b>16</b>	<b>EMPRUNTS ET DETTES ASSIMILEES</b>		<b>-178 000.00</b>	<b>-178 000.00</b>
- 16 -	EMPRUNTS ET DETTES ASSIMILEES		-178 000.00	-178 000.00
1641	EMPRUNTS AUPRES DES ETABLISSEMENTS DE CREDIT EMPRUNTS EN EURO		-178 000.00	-178 000.00
166	REFINANCEMENT DE DETTE			
<b>TOTAL DES RECETTES D'EQUIPEMENT</b>		<b>10 000.00</b>	<b>-91 000.00</b>	<b>-91 000.00</b>
<b>10</b>	<b>DOTATIONS,FONDS DIVERS ET RESERVES</b>		<b>3 856 520.94</b>	<b>3 856 520.94</b>
- 10 -	DOTATIONS,FONDS DIVERS ET RESERVES		3 856 520.94	3 856 520.94
	RESERVES			
1068	AUTRES RESERVES		3 856 520.94	3 856 520.94
10681	COUVERTURE DU BESOIN DE FINANCEMENT			
<b>TOTAL DES RECETTES FINANCIERES</b>			<b>3 856 520.94</b>	<b>3 856 520.94</b>
<b>TOTAL DES RECETTES D'OPERATIONS POUR COMPTE DE TIERS</b>				
<b>TOTAL DES RECETTES REELLES</b>		<b>10 000.00</b>	<b>3 765 520.94</b>	<b>3 765 520.94</b>

<b>III - VOTE DU BUDGET</b>	<b>III</b>
<b>SECTION D'INVESTISSEMENT - DETAIL DES RECETTES</b>	<b>B2</b>

Chap./Art.	Libellé	Budget précédent	Propositions Nouvelles	VOTE
<b>040</b>	<b>OPERATIONS D'ORDRE DE TRANSFERT ENTRE SECTIONS</b>	<b>2 825 200.00</b>	<b>530 962.99</b>	<b>530 962.99</b>
- 10 -	DOTATIONS,FONDS DIVERS ET RESERVES			
1021	DOTATIONS ET FONDS D'INVESTISSEMENT			
1027	DOTATION			
	MISE A DISPOSITION (CHEZ LE BENEFICIAIRE)			
- 13 -	SUBVENTIONS D'INVESTISSEMENT			
13182	SUBVENTIONS D'EQUIPEMENT			
	TRAVAUX FINANCES PAR LES TIERS			
<b>021</b>	<b>VIREMENT DE LA SECTION DE FONCTIONNEMENT</b>	<b>1 421 200.00</b>	<b>512 762.99</b>	<b>512 762.99</b>
- 28 -	AMORTISSEMENTS DES IMMOBILISATIONS	<b>1 404 000.00</b>	<b>18 200.00</b>	<b>18 200.00</b>
	AMORTISSEMENTS DES IMMOBILISATIONS INCORPORELLES			
	FRAIS D'ETUDE DE RECHERCHE ET DE DEVELOPPEMENT			
28031	FRAIS D'ETUDES	9 100.00		
28033	FRAIS D'INSERTION	500.00		
	AMORTISSEMENTS DES IMMOBILISATIONS CORPORELLES			
	CONSTRUCTIONS			
28130	AMELIORATION ET MISES EN CONFORMITE	4 100.00		
28131	BATIMENTS	32 200.00	1 000.00	1 000.00
281311	BATIMENTS D'EXPLOITATION	25 800.00		
28132	TRAVAUX D'ASSAINISSEMENT HORBOURG-WIHR			
281351	BATIMENTS D'EXPLOITATION	5 600.00	900.00	900.00
	AMORT.INSTALLATIONS TECHNIQUES, MATERIEL ET OUTIL.			
28150	INSTALLATIONS, MATERIEL ET OUTILLAGE TECHNIQUES	800.00		
28151	INSTALLATIONS COMPLEXES SPECIALISEES	37 700.00		
28152	TRX FINANCES PAR L'EXPLOITANT			
28153	INSTALLATIONS A CARACTERE SPECIFIQUE	58 100.00	11 100.00	11 100.00
281532	RESEAUX D'ASSAINISSEMENT	240 800.00	6 600.00	6 600.00
28154	MATERIEL INDUSTRIEL	74 500.00		
28155	OUTILLAGE INDUSTRIEL	49 600.00		
28156	MATERIEL SPECIFIQUE D'EXPLOITATION			
281562	SERVICE ASSAINISSEMENT	5 400.00		
	IMMOBILISATIONS RECUES AU TITRE MISE DISPOSITION			
281728	AUTRES TERRAINS	1 300.00		
2817311	BATIMENTS D'EXPLOITATION	14 300.00		
2817351	BATIMENTS D'EXPLOITATION	7 900.00		
2817531	RESEAUX D'ADDUCTION D'EAU			
2817532	RESEAUX D'ASSAINISSEMENT	831 100.00		
281754	MATERIEL INDUSTRIEL			
2817562	SERVICE D'ASSAINISSEMENT	5 200.00	-1 400.00	-1 400.00
281783	MATERIEL DE BUREAU ET INFORMATIQUE			
281788	AUTRES			
	<b>TOTAL DES PRELEVEMENTS PROVENANT DE LA SECTION D'EXPLOITATION</b>	<b>2 825 200.00</b>	<b>530 962.99</b>	<b>530 962.99</b>
<b>041</b>	<b>OPERATIONS PATRIMONIALES</b>			
- 20 -	IMMOBILISATIONS INCORPORELLES			
	FRAIS D'ETUDES DE RECHERCHE ET DE DEVELOPPEMENT			
2031	FRAIS D'ETUDES			
2033	FRAIS D'INSERTION			

<b>III - VOTE DU BUDGET</b>	<b>III</b>
<b>SECTION D'INVESTISSEMENT - DETAIL DES RECETTES</b>	<b>B2</b>

Chapitre / Article	Libellé	Budget précédent	Propositions Nouvelles	VOTE
<i>TOTAL DES RECETTES D'ORDRE</i>		2 825 200.00	530 962.99	530 962.99
<b>TOTAL DES RECETTES D'INVESTISSEMENT DE L'EXERCICE (=total réelles + ordres)</b>		<b>2 835 200.00</b>	<b>4 296 483.93</b>	<b>4 296 483.93</b>
RESTES A REALISER N-1				403 000.00
R 001 RESULTAT REPORTE OU ANTICIPE				
<b>TOTAL DES RECETTES D'INVESTISSEMENT CUMULEES (Total+RaR+Résultat)</b>				<b>4 699 483.93</b>

<b>IV - ANNEXES</b>	<b>IV</b>
<b>ELEMENTS DU BILAN EQUILIBRE DES OPERATIONS FINANCIERES DEPENSES</b>	<b>A4.1</b>

## DETAIL DES DEPENSES

Art.	Libellé	Budget de l'exercice	Propositions nouvelles	VOTE
<b>DEPENSES TOTALES A COUVRIR PAR DES RESSOURCES PROPRES = A + B</b>		<b>567 000.00</b>		
<b>16</b>	<b>Emprunts et dettes assimilées (A)</b>	<b>397 000.00</b>		
1631	Emprunts obligataires			
1641	Emprunts en euros	397 000.00		
1643	Emprunts en devises			
16441	Opérations afférentes à l'emprunt			
1678	Autres emprunts et dettes			
1681	Autres emprunts			
1682	Bons à moyen terme négociables			
1687	Autres dettes			
	<b>Autres dépenses à déduire des ressources propres (B)</b>	<b>170 000.00</b>		
10	<i>Reprise de dotations, fonds divers et réserves</i>			
10	Reversement de dotations, fonds divers et réserves			
1027	MISE A DISPOSITION (CHEZ LE BENEFICIAIRE)			
1068	AUTRES RESERVES			
139	<i>Subvention d'investissement transférée au compte de résultat</i>	170 000.00		
020	Dépenses imprévues			

	Op. de l'exercice I	Restes à réaliser en dépenses de l'exercice précédent	Solde d'exécution D001	TOTAL II
Dépenses à couvrir par des ressources propres	567 000.00	3 180 908.44	1 078 612.50	4 826 520.94

<b>IV - ANNEXES</b>	<b>IV</b>
<b>ELEMENTS DU BILAN EQUILIBRE DES OPERATIONS FINANCIERES RECETTES</b>	<b>A4.2</b>

## DETAIL DES RECETTES

Art.	Libellé	Budget de l'exercice	Propositions nouvelles	VOTE
<b>RECETTES (RESSOURCES PROPRES) = a + b</b>		<b>2 825 200.00</b>	<b>530 962.99</b>	<b>530 962.99</b>
<b>Ressources propres externes de l'année (a)</b>				
10222	FCTVA			
10228	Autres fonds			
26	Participations et créances rattachées à des participations			
27	Autres immobilisations financières			
<b>Ressources propres internes de l'année (b)</b>		<b>2 825 200.00</b>	<b>530 962.99</b>	<b>530 962.99</b>
15	Provisions pour risques et charges			
169	Primes de remboursement des obligations			
26	Participations et créances rattachées à des participations			
27	Autres immobilisations financières			
28	Amortissement des immobilisations	1 404 000.00	18 200.00	18 200.00
28031	FRAIS D'ETUDES	9 100.00		
28033	FRAIS D'INSERTION	500.00		
28130	AMELIORATION ET MISES EN CONFORMITE	4 100.00		
28131	BATIMENTS	32 200.00	1 000.00	1 000.00
281311	BATIMENTS D'EXPLOITATION	25 800.00		
28132	TRAVAUX D'ASSAINISSEMENT HORBOURG-WIHR			
281351	BATIMENTS D'EXPLOITATION	5 600.00	900.00	900.00
28150	INSTALLATIONS, MATERIEL ET OUTILLAGE TECHNIQUES	800.00		
28151	INSTALLATIONS COMPLEXES SPECIALISEES	37 700.00		
28152	TRX FINANCES PAR L'EXPLOITANT			
28153	INSTALLATIONS A CARACTERE SPECIFIQUE	58 100.00	11 100.00	11 100.00
281532	RESEAUX D'ASSAINISSEMENT	240 800.00	6 600.00	6 600.00
28154	MATERIEL INDUSTRIEL	74 500.00		
28155	OUTILLAGE INDUSTRIEL	49 600.00		
28156	MATERIEL SPECIFIQUE D'EXPLOITATION			
281562	SERVICE ASSAINISSEMENT	5 400.00		
281728	AUTRES TERRAINS	1 300.00		
2817311	BATIMENTS D'EXPLOITATION	14 300.00		
2817351	BATIMENTS D'EXPLOITATION	7 900.00		
2817531	RESEAUX D'ADDUCTION D'EAU			
2817532	RESEAUX D'ASSAINISSEMENT	831 100.00		
281754	MATERIEL INDUSTRIEL			
2817562	SERVICE D'ASSAINISSEMENT	5 200.00	-1 400.00	-1 400.00
281783	MATERIEL DE BUREAU ET INFORMATIQUE			
281788	AUTRES			
29	Provisions pour dépréciation des immobilisations			
39	Provisions pour dépréciation des stocks et encours			
481	Charges à répartir sur plusieurs exercices			
021	Virement de la section de fonctionnement	1 421 200.00	512 762.99	512 762.99

	Opérations de l'exercice III	Restes à réaliser en recettes de l'exercice précédent	Solde d'exécution R001	Affectation R106	TOTAL IV
Total ressources propres disponibles	3 356 162.99	403 000.00		3 856 520.94	7 615 683.93

<b>IV - ANNEXES</b>	<b>IV</b>
<b>ELEMENTS DU BILAN EQUILIBRE DES OPERATIONS FINANCIERES RECETTES</b>	<b>A4.2</b>

## DETAIL DES RECETTES

		Montant
Dépenses à couvrir par des ressources propres	II	4 826 520.94
Ressources propres disponibles	IV	7 615 683.93
Solde (IV - II)	V	2 789 162.99

<b>IV – ANNEXES / BS 2016 / ASSAINISSEMENT</b>	<b>IV</b>
<b>AUTRES ELEMENTS D'INFORMATIONS – ETAT DU PERSONNEL AU 01/09/2016</b>	<b>C1.1</b>

**C1.1 – ETAT DU PERSONNEL AU 01/09/2016**

GRADES OU EMPLOIS (1)	CATEGORIES (2)	EMPLOIS BUDGETAIRES (3)			EFFECTIFS POURVUS SUR EMPLOIS BUDGETAIRES EN ETPT (4)		
		EMPLOIS PERMANENTS À TEMPS COMPLET	EMPLOIS PERMANENTS À TEMPS NON COMPLET	TOTAL	AGENTS TITULAIRES	AGENTS NON TITULAIRES	TOTAL
<b>EMPLOIS FONCTIONNELS (a)</b>							
[...]							
<b>FILIERE ADMINISTRATIVE (b)</b>							
Rédacteur	B	0,5		0,5	0,5		0,5
<b>FILIERE TECHNIQUE (c)</b>							
Ingénieur	A	0,5		0,5	0,5		0,5
<b>FILIERE SOCIALE (d)</b>							
[...]							
<b>FILIERE MEDICO-SOCIALE(e)</b>							
[...]							
<b>FILIERE MEDICO-TECHNIQUE (f)</b>							
[...]							
<b>FILIERE SPORTIVE (g)</b>							
[...]							
<b>FILIERE CULTURELLE (h)</b>							
[...]							
<b>FILIERE ANIMATION (i)</b>							
[...]							
<b>FILIERE POLICE (j)</b>							
[...]							
<b>EMPLOIS NON CITES (k) (5)</b>							
[...]							
<b>TOTAL GENERAL (b + c + d + e + f + g + h + i + j + k)</b>		1	0	1	1	0	1

(1) Les grades ou emplois sont désignés conformément à la circulaire n° NOR : INTB9500102C du 23 mars 1995. Les emplois fonctionnels sont également comptabilisés dans leur filière d'origine.

(2) Catégories : A, B ou C.

(3) Emplois budgétaires créés par l'assemblée délibérante. Les emplois permanents à temps complet sont comptabilisés pour une unité, les emplois à temps non complet sont comptabilisés à hauteur de la quotité de travail prévue par la délibération créant l'emploi.

(4) Equivalent temps plein annuel travaillé (ETPT). Le décompte est proportionnel à l'activité des agents, mesurée par leur quotité de temps de travail et par leur période d'activité sur l'année :

ETPT = Effectifs physiques \* quotité de temps de travail \* période d'activité dans l'année

Exemple : un agent à temps plein (quotité de travail = 100 %) présent toute l'année correspond à 1 ETPT ; un agent à temps partiel, à 80% (quotité de travail = 80 %) présent toute l'année correspond à 0,8 ETPT, un agent à temps partiel, à 80% (quotité de travail = 80 %) présent la moitié de l'année (ex : CDD de 6 mois, recrutement à mi-année) correspond à 0,4 ETPT (0,8 \* 6/12).

(5) Par exemple : emplois dont les missions ne correspondent pas à un cadre d'emploi existant, "emplois spécifiques" régis par l'article 139 ter de la loi n° 84-53 du 26 janvier 1984 etc.





REPUBLIQUE FRANCAISE

24680072600068 COLMAR AGGLOMERATION

POSTE COMPTABLE DE TRESORERIE PRINCIPALE MUNICIPALE COLMAR

SERVICE PUBLIC LOCAL  
COMMUNE  
dont la population est de 3500 habitants et plus

M4

**BUDGET SUPPLEMENTAIRE**

BUDGET GESTION DES DECHETS CA

ANNEE 2016

<b>I - INFORMATIONS GENERALES</b>	<b>I</b>
<b>MODALITES DE VOTE DU BUDGET</b>	

- I - L'Assemblée délibérante a voté le présent budget par nature :
- au niveau du chapitre pour la section d'exploitation (1).
  - au niveau du chapitre pour la section d'investissement (1).
  - sans les chapitres "opérations d'équipement" de l'état III-B-3 (2)

La liste des articles spécialisés sur lesquels l'ordonnateur ne peut procéder à des virements d'article à article est la suivante :

.....

II - En l'absence de mention au paragraphe I ci - dessus, le budget est réputé voté par chapitre et, en section d'investissement, sans chapitre de dépense "opération d'équipement".

III - Les provisions sont (2) :

- semi - budgétaires (pas d'inscription en recettes de la section d'investissement)

IV - La comparaison avec le budget précédent (cf. colonne "Pour mémoire") s'effectue par rapport au budget - cumulé - de l'exercice précédent (2).  
Si le présent budget est un budget supplémentaire, reporter le budget primitif et le cumul des décisions budgétaires en cours

V - Le présent budget a été voté (2) :

- avec reprise anticipée des résultats de l'exercice N-1.

(1) A compléter par "du chapitre" ou "de l'article".

(2) Rayer la mention inutile

<b>II - PRESENTATION GENERALE DU BUDGET</b>	<b>II</b>
<b>VUE D'ENSEMBLE</b>	<b>A1</b>

EXPLOITATION		EXPLOITATION	
		Dépenses	Recettes
VOTE	CREDITS D'EXPLOITATION VOTES AU TITRE DU PRESENT BUDGET	4 867 191.17	155 396.32
+		+	+
REPORTS	RESTES A REALISER (R.A.R) DE L'EXERCICE PRECEDENT		
	002 RESULTAT DE D'EXPLOITATION REPORTE		4 711 794.85
=		=	=
TOTAL DE LA SECTION D'EXPLOITATION (R.A.R + Résultat + Crédits votés)		4 867 191.17	4 867 191.17

INVESTISSEMENT		INVESTISSEMENT	
		Dépenses	Recettes
VOTE	CREDITS D'INVESTISSEMENT VOTES AU TITRE DU PRESENT BUDGET (y compris les comptes 1064 et 1068)	4 704 639.85	5 201 286.17
+		+	+
REPORTS	RESTES A REALISER (R.A.R) DE L'EXERCICE PRECEDENT	1 497 836.41	1 037 822.66
	001 SOLDE D'EXECUTION DE LA SECTION D'INVESTISSEMENT REPORTE	36 632.57	
=		=	=
TOTAL DE LA SECTION D'INVESTISSEMENT (R.A.R + Résultat + Crédits votés)		6 239 108.83	6 239 108.83
<b>TOTAL</b>			
TOTAL DU BUDGET		11 106 300.00	11 106 300.00

<b>II - PRESENTATION GENERALE DU BUDGET</b>	<b>II</b>
<b>SECTION D'EXPLOITATION - CHAPITRES</b>	<b>A2</b>

## DEPENSES D'EXPLOITATION

Chap.	Libellé	Budget précédent	Restes à réaliser N-1	Propositions Nouvelles	VOTE	TOTAL
011	CHARGES A CARACTERE GENERAL	7 673 940.00		-41 848.68	-41 848.68	7 632 091.32
012	CHARGES DE PERSONNEL ET FRAIS ASSIMILES	3 085 860.00		67 400.00	67 400.00	3 153 260.00
65	AUTRES CHARGES DE GESTION COURANTE	11 800.00		-2 000.00	-2 000.00	9 800.00
<b>Total des dépenses de gestion des services</b>		<b>10 771 600.00</b>		<b>23 551.32</b>	<b>23 551.32</b>	<b>10 795 151.32</b>
67	CHARGES EXCEPTIONNELLES	1 100.00		39 000.00	39 000.00	40 100.00
<b>Total des dépenses réelles d'exploitation</b>		<b>10 772 700.00</b>		<b>62 551.32</b>	<b>62 551.32</b>	<b>10 835 251.32</b>
023	VIREMENT A LA SECTION D'INVESTISSEMENT	1 747 500.00		4 675 239.85	4 675 239.85	6 422 739.85
042	OPERATIONS D'ORDRE DE TRANSFERT ENTRE SECTIONS	1 146 000.00		129 400.00	129 400.00	1 275 400.00
<b>Total des dépenses d'ordre d'exploitation</b>		<b>2 893 500.00</b>		<b>4 804 639.85</b>	<b>4 804 639.85</b>	<b>7 698 139.85</b>

<b>TOTAL</b>	13 666 200.00		4 867 191.17	4 867 191.17	18 533 391.17
--------------	---------------	--	--------------	--------------	---------------

+

D 002 RESULTAT REPORTE OU ANTICIPE	
------------------------------------	--

=

TOTAL DES DEPENSES D'EXPLOITATION CUMULEES (Total+Résultat)	18 533 391.17
---	---------------

## RECETTES D'EXPLOITATION

Chap.	Libellé	Budget précédent	Restes à réaliser N-1	Propositions Nouvelles	VOTE	TOTAL
013	ATTENUATIONS DE CHARGES	70 000.00		270.32	270.32	70 270.32
70	VENTES DE PRODUITS FABRIQUES,SERVICES,MARCHANDISES	10 395 700.00		153 000.00	153 000.00	10 548 700.00
74	SUBVENTIONS D'EXPLOITATION	1 343 000.00				1 343 000.00
75	AUTRES PRODUITS DE GESTION COURANTE	32 600.00				32 600.00
<b>Total des recettes de gestion des services</b>		<b>11 841 300.00</b>		<b>153 270.32</b>	<b>153 270.32</b>	<b>11 994 570.32</b>
77	PRODUITS EXCEPTIONNELS					
<b>Total des recettes réelles d'exploitation</b>		<b>11 841 300.00</b>		<b>153 270.32</b>	<b>153 270.32</b>	<b>11 994 570.32</b>
042	OPERATIONS D'ORDRE DE TRANSFERT ENTRE SECTIONS	2 500.00		2 126.00	2 126.00	4 626.00
<b>Total des recettes d'ordre d'exploitation</b>		<b>2 500.00</b>		<b>2 126.00</b>	<b>2 126.00</b>	<b>4 626.00</b>

<b>TOTAL</b>	11 843 800.00		155 396.32	155 396.32	11 999 196.32
--------------	---------------	--	------------	------------	---------------

+

R 002 RESULTAT REPORTE OU ANTICIPE	6 534 194.85
------------------------------------	--------------

=

TOTAL DES RECETTES D'EXPLOITATION CUMULEES (Total+Résultat)	18 533 391.17
---	---------------

AUTOFINANCEMENT PREVISIONNEL DEGAGE AU PROFIT DE LA SECTION D'INVESTISSEMENT	4 802 513.85
--	--------------

<b>II - PRESENTATION GENERALE DU BUDGET</b>	<b>II</b>
<b>SECTION D'INVESTISSEMENT - CHAPITRES</b>	<b>A3</b>

## DEPENSES D'INVESTISSEMENT

Chap.	Libellé	Budget précédent	Restes à réaliser N-1	Propositions Nouvelles	VOTE	TOTAL
20	IMMOBILISATIONS INCORPORELLES	183 000.00	221 085.57			404 085.57
21	IMMOBILISATIONS CORPORELLES	3 108 000.00	1 276 750.84	4 702 513.85	4 702 513.85	9 087 264.69
23	IMMOBILISATIONS EN COURS					
	Total des opérations d'équipement					
<b>Total des dépenses d'équipement</b>		3 291 000.00	1 497 836.41	4 702 513.85	4 702 513.85	9 491 350.26
13	SUBVENTIONS D'INVESTISSEMENT RECUES					
16	EMPRUNTS ET DETTES ASSIMILEES					
<b>Total des dépenses financières</b>						
4581	Total des opérations pour compte de tiers					
<b>Total des dépenses réelles d'investissement</b>		3 291 000.00	1 497 836.41	4 702 513.85	4 702 513.85	9 491 350.26
040	OPERATIONS D'ORDRE DE TRANSFERT ENTRE SECTIONS	2 500.00		2 126.00	2 126.00	4 626.00
041	OPERATIONS PATRIMONIALES					
<b>Total des dépenses d'ordre d'investissement</b>		2 500.00		2 126.00	2 126.00	4 626.00
<b>TOTAL</b>		3 293 500.00	1 497 836.41	4 704 639.85	4 704 639.85	9 495 976.26

+

D 001 RESULTAT REPORTE OU ANTICIPE	36 632.57
------------------------------------	-----------

=

TOTAL DES DEPENSES D'INVESTISSEMENT CUMULEES (Total+Résultat)	9 532 608.83
---	--------------

## RECETTES D'INVESTISSEMENT

Chap.	Libellé	Budget précédent	Restes à réaliser N-1	Propositions Nouvelles	VOTE	TOTAL
13	SUBVENTIONS D'INVESTISSEMENT RECUES		60 000.00			60 000.00
<b>Total des recettes d'équipement</b>			60 000.00			60 000.00
10	DOTATIONS, FONDS DIVERS ET RESERVES	400 000.00	977 822.66	-100 000.00	-100 000.00	1 277 822.66
106	Reserves			496 646.32	496 646.32	496 646.32
<b>Total des recettes financières</b>		400 000.00	977 822.66	396 646.32	396 646.32	1 774 468.98
4582	Total des opérations pour compte de tiers					
<b>Total des recettes réelles d'investissement</b>		400 000.00	1 037 822.66	396 646.32	396 646.32	1 834 468.98
021	Virement de la section d'exploitation	1 747 500.00		4 675 239.85	4 675 239.85	6 422 739.85
040	OPERATIONS D'ORDRE DE TRANSFERT ENTRE SECTIONS	1 146 000.00		129 400.00	129 400.00	1 275 400.00
041	OPERATIONS PATRIMONIALES					
<b>Total des recettes d'ordre d'investissement</b>		2 893 500.00		4 804 639.85	4 804 639.85	7 698 139.85
<b>TOTAL</b>		3 293 500.00	1 037 822.66	5 201 286.17	5 201 286.17	9 532 608.83

+

R 001 RESULTAT REPORTE OU ANTICIPE	
------------------------------------	--

=

TOTAL DES RECETTES D'INVESTISSEMENT CUMULEES (Total+Résultat)	9 532 608.83
---	--------------

AUTOFINANCEMENT PREVISIONNEL DEGAGE PAR LA SECTION DE FONCTIONNEMENT	4 802 513.85
--	--------------

<b>II - PRESENTATION GENERALE DU BUDGET</b>	<b>II</b>
<b>BALANCE GENERALE DU BUDGET</b>	<b>B1</b>

## 1 - DEPENSES (du présent budget + Restes à réaliser)

	EXPLOITATION	Opérations Réelles	Opérations d'ordre	TOTAL
011	CHARGES A CARACTERE GENERAL	-41 848.68		-41 848.68
012	CHARGES DE PERSONNEL ET FRAIS ASSIMILES	67 400.00		67 400.00
65	AUTRES CHARGES DE GESTION COURANTE	-2 000.00		-2 000.00
67	CHARGES EXCEPTIONNELLES	39 000.00	29 000.00	68 000.00
68	<i>Dotations aux amort., aux dépréciations et prov.</i>		100 400.00	100 400.00
023	VIREMENT A LA SECTION D'INVESTISSEMENT		4 675 239.85	4 675 239.85
	<b>Dépenses d'exploitation - Total</b>	62 551.32	4 804 639.85	4 867 191.17

+

<b>D 002 RESULTAT REPORTE OU ANTICIPE</b>	
---	--

=

<b>TOTAL DES DEPENSES D'EXPLOITATION CUMULEES</b>	4 867 191.17
---	--------------

	INVESTISSEMENT	Opérations Réelles	Opérations d'ordre	TOTAL
13	SUBVENTIONS D'INVESTISSEMENT RECUES		-200.00	-200.00
16	EMPRUNTS ET DETTES ASSIMILEES			
20	IMMOBILISATIONS INCORPORELLES (hors opérations)	221 085.57		221 085.57
21	IMMOBILISATIONS CORPORELLES (hors opérations)	5 979 264.69		5 979 264.69
23	IMMOBILISATIONS EN COURS (hors opérations)			
28	AMORTISSEMENTS DES IMMOBILISATIONS		2 326.00	2 326.00
	<b>Dépenses d'investissement - Total</b>	6 200 350.26	2 126.00	6 202 476.26

+

<b>D 001 SOLDE D'EXECUTION NEGATIF REPORTE OU ANTICIPE</b>	36 632.57
--	-----------

=

<b>TOTAL DES DEPENSES D'INVESTISSEMENT CUMULEES</b>	6 239 108.83
---	--------------

<b>II - PRESENTATION GENERALE DU BUDGET</b>	<b>II</b>
<b>BALANCE GENERALE DU BUDGET</b>	<b>B2</b>

## 2 - RECETTES (du présent budget + Restes à réaliser)

	EXPLOITATION	Opérations Réelles	Opérations d'ordre	TOTAL
013	ATTENUATIONS DE CHARGES	270.32		270.32
70	VENTES DE PRODUITS FABRIQUES,SERVICES,MARCHANDISES	153 000.00		153 000.00
74	SUBVENTIONS D'EXPLOITATION			
75	AUTRES PRODUITS DE GESTION COURANTE			
77	PRODUITS EXCEPTIONNELS		-200.00	-200.00
78	REPRISES SUR AMORTISSEMENTS ET PROVISIONS		2 326.00	2 326.00
	<b>Recettes d'exploitation - Total</b>	153 270.32	2 126.00	155 396.32

+

<b>R 002 RESULTAT REPORTE OU ANTICIPE</b>	4 711 794.85
---	--------------

=

<b>TOTAL DES RECETTES D'EXPLOITATION CUMULEES</b>	4 867 191.17
---	--------------

	INVESTISSEMENT	Opérations Réelles	Opérations d'ordre	TOTAL
10	DOTATIONS,FONDS DIVERS ET RESERVES	877 822.66		877 822.66
13	SUBVENTIONS D'INVESTISSEMENT RECUES	60 000.00	29 000.00	89 000.00
20	IMMOBILISATIONS INCORPORELLES			
28	AMORTISSEMENTS DES IMMOBILISATIONS		100 400.00	100 400.00
021	Virement de la section d'exploitation		4 675 239.85	4 675 239.85
	<b>Recettes d'investissement - Total</b>	937 822.66	4 804 639.85	5 742 462.51

+

<b>R 001 SOLDE D'EXECUTION POSITIF REPORTE OU ANTICIPE</b>	
--	--

+

<b>AFFECTATION AUX COMPTES 106</b>	496 646.32
------------------------------------	------------

=

<b>TOTAL DES RECETTES D'INVESTISSEMENT CUMULEES</b>	6 239 108.83
---	--------------



## SECTION D'EXPLOITATION

<b>III - VOTE DU BUDGET</b>	<b>III</b>
<b>SECTION D'EXPLOITATION - DETAIL DES DEPENSES</b>	<b>A1</b>

Chap./Art.	Libellé	Budget précédent	Propositions Nouvelles	VOTE
<b>011</b>	<b>CHARGES A CARACTERE GENERAL</b>	<b>7 673 940.00</b>	<b>-41 848.68</b>	<b>-41 848.68</b>
- 60 -	ACHATS ET VARIATIONS DES STOCKS	897 250.00	-38 000.00	-38 000.00
6061	ACHATS NON STOCKES DE MATIERES & FOURNITURES			
6063	FOURNITURES NON STOCKABLES (EAU, ENERGIE)	11 100.00	2 000.00	2 000.00
6064	FOURNITURES D'ENTRETIEN ET DE PETIT EQUIPEMENT	184 000.00		
6066	FOURNITURES ADMINISTRATIVES			
6068	CARBURANTS	300 000.00	-31 000.00	-31 000.00
	AUTRES MATIERES ET FOURNITURES	402 150.00	-9 000.00	-9 000.00
- 61 -	SERVICES EXTERIEURS	6 425 640.00	-1 000.00	-1 000.00
6111	SOUS TRAITANCE GENERALE	2 221 340.00	11 900.00	11 900.00
6112	SOUS TRAITANCE GENERALE	2 198 300.00	-20 000.00	-20 000.00
6113	REDEVANCE TRAITEMENT VIEUX PAPIERS	1 299 700.00		
6114	REDEVANCE TRAITEMENT VERRE	265 000.00	-30 000.00	-30 000.00
6132	LOCATIONS, DROITS DE PASSAGE ET SERVITUDES DIVERS			
6135	LOCATIONS IMMOBILIERES	22 000.00		
	LOCATIONS MOBILIERES	38 300.00	-1 000.00	-1 000.00
614	CHARGES LOCATIVES ET DE COPROPRIETE	70 000.00		
6152	ENTRETIEN ET REPARATIONS			
61521	SUR BIENS IMMOBILIERS	9 800.00	-9 800.00	-9 800.00
61523	BATIMENTS PUBLICS	5 200.00	6 800.00	6 800.00
61528	RESEAUX			
	AUTRES			
61551	SUR BIENS MOBILIERES			
61558	MATERIEL ROULANT	170 000.00	33 000.00	33 000.00
	AUTRES BIENS MOBILIERES	47 000.00	2 100.00	2 100.00
6156	MAINTENANCE	15 800.00	23 000.00	23 000.00
6161	PRIMES D'ASSURANCES			
	MULTIRISQUES	48 200.00	-17 000.00	-17 000.00
617	ETUDES ET RECHERCHES	10 000.00		
618	DIVERS	5 000.00		
- 62 -	AUTRES SERVICES EXTERIEURS	341 700.00	-3 848.68	-3 848.68
6225	REMUNERATIONS D'INTERMEDIAIRES ET HONORAIRES			
6226	INDEMNITES AU COMPTABLE ET AUX REGISSEURS			
6228	HONORAIRES	30 000.00	-4 000.00	-4 000.00
	DIVERS	130 000.00	-10 000.00	-10 000.00
6231	PUBLICITE, PUBLICATIONS, RELATIONS PUBLIQUES			
6233	ANNONCES ET INSERTIONS	4 500.00		
6236	FOIRES ET EXPOSITIONS			
6238	CATALOGUES ET IMPRIMES	46 000.00	8 000.00	8 000.00
	DIVERS	23 000.00	7 000.00	7 000.00
6241	TRANSPORTS DE BIENS ET TRANSPORTS COLLECTIFS			
6247	TRANSPORTS SUR ACHATS			
6248	TRANSPORTS COLLECTIFS DU PERSONNEL			
	DIVERS TRANSPORTS	7 600.00		
6251	DEPLACEMENTS, MISSIONS ET RECEPTIONS			
6256	VOYAGES ET DEPLACEMENTS	2 000.00	151.32	151.32
6257	MISSIONS			
	RECEPTIONS	2 400.00		

<b>III - VOTE DU BUDGET</b>	<b>III</b>
<b>SECTION D'EXPLOITATION - DETAIL DES DEPENSES</b>	<b>A1</b>

Chap./Art.	Libellé	Budget précédent	Propositions Nouvelles	VOTE
6261	FRAIS POSTAUX ET FRAIS DE TELECOMMUNICATIONS			
6262	FRAIS D'AFFRANCHISSEMENT	1 200.00	2 000.00	2 000.00
6262	FRAIS DE TELECOMMUNICATIONS	6 000.00	3 000.00	3 000.00
6281	DIVERS - AUTRES SERVICES EXTERIEURS			
6282	CONCOURS DIVERS (COTISATIONS ...)	50 000.00		
6283	FRAIS DE GARDIENNAGE	7 000.00		
6288	FRAIS DE NETTOYAGE DES LOCAUX			
6288	AUTRES	32 000.00	-10 000.00	-10 000.00
- 63 -	IMPOTS, TAXES ET VERSEMENTS ASSIMILES	9 350.00	1 000.00	1 000.00
6354	AUTRES IMPOTS, TAXES ET VERS. ASSIMILES (ADM IMP.)			
6358	DROITS D'ENREGISTREMENT ET DE TIMBRE			
6358	AUTRES DROITS	7 000.00	1 000.00	1 000.00
637	AUTRES IMPOTS, TAXES ET VERS. ASSIMILES (AUTRES)	2 350.00		
<b>012</b>	<b>CHARGES DE PERSONNEL ET FRAIS ASSIMILES</b>	<b>3 085 860.00</b>	<b>67 400.00</b>	<b>67 400.00</b>
- 62 -	AUTRES SERVICES EXTERIEURS	617 500.00	135 000.00	135 000.00
6218	PERSONNEL EXTERIEUR AU SERVICE			
6218	AUTRE PERSONNEL EXTERIEUR	617 500.00	135 000.00	135 000.00
- 63 -	IMPOTS, TAXES ET VERSEMENTS ASSIMILES	38 430.00		
6331	IMPOTS, TAXES ET VERSEMENTS ASSIM. SUR REMUN.(AUTR			
6331	VERSEMENT DE TRANSPORT	8 450.00		
6332	COTISATIONS VERSEES AU F.N.A.L.	6 240.00		
6336	COTISATIONS CNFPT ET CGFPT	23 540.00		
6338	AUTRES IMPOTS, TAXES ET VERS. / REMUNERATIONS	200.00		
- 64 -	CHARGES DE PERSONNEL	2 429 930.00	-67 600.00	-67 600.00
6411	REMUNERATIONS DU PERSONNEL			
6411	SALAIRES, APPOINTEMENTS, COMMISSIONS DE BASE	1 330 150.00	-71 000.00	-71 000.00
6413	PRIMES ET GRATIFICATIONS	282 570.00	200.00	200.00
64131	REMUNERATIONS NON TITULAIRES			
6414	INDEMNITES ET AVANTAGES DIVERS	15 440.00		
6415	SUPPLEMENT FAMILIAL	31 850.00		
6451	CHARGES DE SECURITE SOCIALE ET DE PREVOYANCE			
6451	COTISATIONS A L' U.R.S.S.A.F.	237 080.00		
6452	COTISATIONS AUX MUTUELLES			
6453	COTISATIONS AUX CAISSES DE RETRAITES	358 340.00		
6454	COTISATIONS AUX A.S.S.E.D.I.C.	2 000.00	3 000.00	3 000.00
6458	COTISATIONS AUX AUTRES ORGANISMES SOCIAUX	4 400.00	200.00	200.00
647	AUTRES CHARGES SOCIALES			
6471	AUTRES CHARGES SOCIALES			
6471	PRESTATIONS DIRECTES			
6475	MEDECINE DU TRAVAIL ,PHARMACIE	10 000.00		
6478	AUTRES CHARGES SOCIALES DIVERSES	140 000.00		
648	AUTRES CHARGES DE PERSONNEL	18 100.00		
<b>65</b>	<b>AUTRES CHARGES DE GESTION COURANTE</b>	<b>11 800.00</b>	<b>-2 000.00</b>	<b>-2 000.00</b>
- 65 -	AUTRES CHARGES DE GESTION COURANTE	11 800.00	-2 000.00	-2 000.00
6531	INDEMNITES,FRAIS DE MISSION MAIRES ET ADJOINTS			
6533	IMDEMNITES			
6533	COTISATIONS DE RETRAITE			

<b>III - VOTE DU BUDGET</b>	<b>III</b>
<b>SECTION D'EXPLOITATION - DETAIL DES DEPENSES</b>	<b>A1</b>

Chap./Art.	Libellé	Budget précédent	Propositions Nouvelles	VOTE
654 6541	PERTES SUR CREANCES IRRECOUVRABLES PERTES SUR CREANCES IRRECOUVRABLES CREANCES ADMISES EN NON-VALEUR	1 800.00		
658	CHARGES DIVERSES DE GESTION COURANTE	10 000.00	-2 000.00	-2 000.00
<b>TOTAL DES DEPENSES DE GESTION DES SERVICES (a)=011+012+014+65</b>		<b>10 771 600.00</b>	<b>23 551.32</b>	<b>23 551.32</b>
<b>67</b>	<b>CHARGES EXCEPTIONNELLES</b>	<b>1 100.00</b>	<b>39 000.00</b>	<b>39 000.00</b>
- 67 -	CHARGES EXCEPTIONNELLES	1 100.00	39 000.00	39 000.00
6711 6718	CHARGES EXCEPTIONNELLES / OPERATIONS DE GESTION INTERETS MORATOIRES ET PENALITES SUR MARCHES AUTRES CHARGES EXCEPTIONNELLES / OPE DE GESTION	100.00		
673	TITRES ANNULES (SUR EXERCICES ANTERIEURS)			
6742 6743	SUBVENTIONS EXCEPTIONNELLES SUBVENTIONS EXCEPTIONNELLES D'EQUIPEMENT SUBVENTIONS EXCEPTIONNELLES D'E FONCTIONNEMENT	1 000.00	39 000.00	39 000.00
<b>TOTAL DES DEPENSES REELLES (r)=(a)+66+67+68+69+022</b>		<b>10 772 700.00</b>	<b>62 551.32</b>	<b>62 551.32</b>

<b>III - VOTE DU BUDGET</b>	<b>III</b>
<b>SECTION D'EXPLOITATION - DETAIL DES DEPENSES</b>	<b>A1</b>

Chap./Art.	Libellé	Budget précédent	Propositions Nouvelles	VOTE
023	VIREMENT A LA SECTION D'INVESTISSEMENT	1 747 500.00	4 675 239.85	4 675 239.85
023	VIREMENT A LA SECTION D'INVESTISSEMENT	1 747 500.00	4 675 239.85	4 675 239.85
042	OPERATIONS D'ORDRE DE TRANSFERT ENTRE SECTIONS	1 146 000.00	129 400.00	129 400.00
- 67 - 673	CHARGES EXCEPTIONNELLES TITRES ANNULES (SUR EXERCICES ANTERIEURS)		29 000.00 29 000.00	29 000.00 29 000.00
- 68 -	DOTATIONS AUX AMORTISSEMENTS ET PROVISIONS	1 146 000.00	100 400.00	100 400.00
6811	DOTAT. AMORT. ET PROV. - CHARGES D'EXPLOIT DOTAT. AMORT. IMMO INCORPELLES ET CORPELLES	1 146 000.00	100 400.00	100 400.00
<b>TOTAL DES PRELEVEMENTS AU PROFIT DE LA SECTION D'INVESTISSEMENT</b>		<b>2 893 500.00</b>	<b>4 804 639.85</b>	<b>4 804 639.85</b>
<b>TOTAL DES DEPENSES D'ORDRE</b>		<b>2 893 500.00</b>	<b>4 804 639.85</b>	<b>4 804 639.85</b>

<b>TOTAL DES DEPENSES D'EXPLOITATION DE L'EXERCICE (=total réelles + ordres)</b>	<b>13 666 200.00</b>	<b>4 867 191.17</b>	<b>4 867 191.17</b>
--	----------------------	---------------------	---------------------

<b>RESTES A REALISER N-1</b>	
<b>D 002 RESULTAT REPORTE OU ANTICIPE</b>	
<b>TOTAL DES DEPENSES D'EXPLOITATION CUMULEES (Total+RaR+Résultat)</b>	<b>4 867 191.17</b>

Détail du calcul des ICNE au compte 66112

Montant des ICNE de l'exercice	
Montant des ICNE de l'exercice N-1	
= Différence ICNE N - ICNE N-1	

<b>III - VOTE DU BUDGET</b>	<b>III</b>
<b>SECTION D'EXPLOITATION - DETAIL DES RECETTES</b>	<b>A2</b>

Chap./Art.	Libellé	Budget précédent	Propositions Nouvelles	VOTE
<b>013</b>	<b>ATTENUATIONS DE CHARGES</b>	<b>70 000.00</b>	<b>270.32</b>	<b>270.32</b>
- 61 - 619	SERVICES EXTERIEURS RABAIS,REMISES,RISTOURNES OBTENUS/SERVICES EXTER.			
- 64 -	CHARGES DE PERSONNEL	70 000.00	270.32	270.32
	REMUNERATIONS DU PERSONNEL			
6419 64198	REMB. SUR REMUNERATIONS DU PERSONNEL REMB. SUR REMUNERATIONS DU PERSONNEL AUTRES REMBOURSEMENTS	70 000.00	70.32	70.32
	CHARGES DE SECURITE SOCIALE ET DE PREVOYANCE			
6459	REMBOURSEMENTS / CHARGES DE S.S ET PREVOYANCE		200.00	200.00
<b>70</b>	<b>VENTES DE PRODUITS FABRIQUES,SERVICES,MARCHANDISES</b>	<b>10 395 700.00</b>	<b>153 000.00</b>	<b>153 000.00</b>
- 70 - 7030 7031 704 706 7060 7061 7062 7063 707	VENTES PRODUITS FABRIQUES - PRESTATIONS SERVICES VENTE DE PRODUITS RESIDUELS+VERRE VENTE DE PAPIERS TRAVAUX PRESTATIONS DE SERVICES TAXE D'ENLEVEMENT DES ORDURES MENAGERES LOCATION DE POUBELLES DECHETTERIES VENTES DE PRESTATIONS DE SERVICES VENTES DE MARCHANDISES	10 395 700.00 86 000.00 278 000.00 53 000.00 9 783 700.00 13 000.00 180 000.00 2 000.00	153 000.00 153 000.00	153 000.00 153 000.00
7081 7084 7087	PRODUITS DES ACTIVITES ANNEXES PROD. DES SVCES EXPLOITES DS L'INTERET DU PERSONN MISE A DISPOSITION DE PERSONNEL FACTUREE REMBOURSEMENTS DE FRAIS			
<b>74</b>	<b>SUBVENTIONS D'EXPLOITATION</b>	<b>1 343 000.00</b>		
748	AUTRES SUBVENTIONS D'EXPLOITATION	1 343 000.00		
<b>75</b>	<b>AUTRES PRODUITS DE GESTION COURANTE</b>	<b>32 600.00</b>		
- 75 - 758	AUTRES PRODUITS DE GESTION COURANTE PRODUITS DIVERS DE GESTION COURANTE	32 600.00 32 600.00		
<b>TOTAL DES RECETTES DE GESTION DES SERVICES (a)=70+73+74+75+013</b>		<b>11 841 300.00</b>	<b>153 270.32</b>	<b>153 270.32</b>
<b>77</b>	<b>PRODUITS EXCEPTIONNELS</b>			
- 77 - 7711 7714 7718 773 778	PRODUITS EXCEPTIONNELS PRODUITS EXCEPTIONNELS SUR OPE. DE GESTION DEDITS ET PENALITES PERCUES RECOUVREMENT SUR CREANCES ADMISES EN NON VALEUR AUTRES PRODUITS EXCEPTIONNELS/OPERATIONS DE GEST. MANDATS ANNULES SUR EXERCICES ANTERIEURS AUTRES PRODUITS EXCEPTIONNELS			

<b>III - VOTE DU BUDGET</b>	<b>III</b>
<b>SECTION D'EXPLOITATION - DETAIL DES RECETTES</b>	<b>A2</b>

Chap./Art.	Libellé	Budget précédent	Propositions Nouvelles	VOTE
<b>TOTAL DES RECETTES REELLES (r)=(a)+76+77+78</b>		11 841 300.00	153 270.32	153 270.32

<b>III - VOTE DU BUDGET</b>	<b>III</b>
<b>SECTION D'EXPLOITATION - DETAIL DES RECETTES</b>	<b>A2</b>

Chap./Art.	Libellé	Budget précédent	Propositions Nouvelles	VOTE
042	OPERATIONS D'ORDRE DE TRANSFERT ENTRE SECTIONS	2 500.00	2 126.00	2 126.00
- 77 - 777	PRODUITS EXCEPTIONNELS QUOTE PART SUBV. D'INVEST.TRANSFEREES RESULTAT	2 500.00 2 500.00	-200.00 -200.00	-200.00 -200.00
- 78 -	REPRISES SUR AMORTISSEMENTS ET PROVISIONS		2 326.00	2 326.00
7811	REP./AMORTISS.& PROVISIONS (A INSC. DS PROD.EXPL) REP./AMORTISS. DES IMMOB. INCORP. ET CORP.		2 326.00	2 326.00
<b>TOTAL DES RECETTES D'ORDRE</b>		<b>2 500.00</b>	<b>2 126.00</b>	<b>2 126.00</b>

<b>TOTAL DES RECETTES D'EXPLOITATION DE L'EXERCICE (=total réelles + ordres)</b>	<b>11 843 800.00</b>	<b>155 396.32</b>	<b>155 396.32</b>
--	----------------------	-------------------	-------------------

<b>RESTES A REALISER N-1</b>			
<b>R 002 RESULTAT REPORTE OU ANTICIPE</b>			<b>4 711 794.85</b>
<b>TOTAL DES RECETTES D'EXPLOITATION CUMULEES (Total+RaR+Résultat)</b>			<b>4 867 191.17</b>

Détail du calcul des ICNE au compte 7622

Montant des ICNE de l'exercice	
Montant des ICNE de l'exercice N-1	
= Différence ICNE N - ICNE N-1	

## SECTION D'INVESTISSEMENT

<b>III - VOTE DU BUDGET</b>	<b>III</b>
<b>SECTION D'INVESTISSEMENT - DETAIL DES DEPENSES</b>	<b>B1</b>

Chap./Art.	Libellé	Budget précédent	Propositions Nouvelles	VOTE
<b>20</b>	<b>IMMOBILISATIONS INCORPORELLES</b>	<b>183 000.00</b>		
- 20 -	IMMOBILISATIONS INCORPORELLES	183 000.00		
2031	FRAIS D'ETUDES DE RECHERCHE ET DE DEVELOPPEMENT	175 000.00		
2033	FRAIS D'ETUDES			
	FRAIS D'INSERTION	8 000.00		
205	CONCESSIONS DROITS SIMILAIRES BREVETS LICENCES ...			
2051	CONCESSIONS DROITS SIMILAIRES BREVETS LICENCES ...			
	CONCESSIONS ET DROITS ASSIMILES			
<b>21</b>	<b>IMMOBILISATIONS CORPORELLES</b>	<b>3 108 000.00</b>	<b>4 702 513.85</b>	<b>4 702 513.85</b>
- 21 -	IMMOBILISATIONS CORPORELLES	3 108 000.00	4 702 513.85	4 702 513.85
2111	TERRAINS TERRAINS NUS	50 000.00		
2125	AGENCEMENTS ET AMENAGEMENTS DE TERRAINS	300 000.00	4 699 513.85	4 699 513.85
2128	TERRAINS BATIS AUTRES TERRAINS			
2135	CONSTRUCTIONS INSTALLATIONS GENER. AGENCEMENTS. AMENAG. DES CONS	1 390 000.00		
2153	INSTALLATIONS, MATERIEL ET OUTILLAGE TECHNIQUES			
2154	INSTALLATIONS A CARACTERE SPECIFIQUE MATERIEL INDUSTRIEL	833 000.00		
2182	AUTRES IMMOBILISATIONS CORPORELLES	515 000.00		
2183	MATERIEL DE TRANSPORT		3 000.00	3 000.00
2184	MATERIEL DE BUREAU ET MATERIEL INFORMATIQUE			
2188	MOBILIER AUTRES	400.00 19 600.00		
<b>23</b>	<b>IMMOBILISATIONS EN COURS</b>			
- 23 -	IMMOBILISATIONS EN COURS			
2313	IMMOBILISATIONS CORPORELLES EN COURS CONSTRUCTIONS			
<b>TOTAL DES DEPENSES D'EQUIPEMENT</b>		<b>3 291 000.00</b>	<b>4 702 513.85</b>	<b>4 702 513.85</b>
<b>13</b>	<b>SUBVENTIONS D'INVESTISSEMENT RECUES</b>			
- 13 -	SUBVENTIONS D'INVESTISSEMENT			
1318	SUBVENTIONS D'EQUIPEMENT AUTRES			



<b>III - VOTE DU BUDGET</b>	<b>III</b>
<b>SECTION D'INVESTISSEMENT - DETAIL DES DEPENSES</b>	<b>B1</b>

Chap./Art.	Libellé	Budget précédent	Propositions Nouvelles	VOTE
16	EMPRUNTS ET DETTES ASSIMILEES			
- 16 -	EMPRUNTS ET DETTES ASSIMILEES			
1687	AUTRES EMPRUNTS ET DETTES ASSIMILEES AUTRES DETTES			
<b>TOTAL DES DEPENSES FINANCIERES</b>				
<b>TOTAL DES DEPENSES D'OPERATIONS POUR COMPTE DE TIERS</b>				
<b>TOTAL DES DEPENSES REELLES</b>		<b>3 291 000.00</b>	<b>4 702 513.85</b>	<b>4 702 513.85</b>

<b>III - VOTE DU BUDGET</b>	<b>III</b>
<b>SECTION D'INVESTISSEMENT - DETAIL DES DEPENSES</b>	<b>B1</b>

Chap./Art.	Libellé	Budget précédent	Propositions Nouvelles	VOTE
040	OPERATIONS D'ORDRE DE TRANSFERT ENTRE SECTIONS	2 500.00	2 126.00	2 126.00
	<i>Reprises sur autofinancement antérieur</i>	2 500.00	2 126.00	2 126.00
- 13 -	SUBVENTIONS D'INVESTISSEMENT	2 500.00	-200.00	-200.00
	SUBVENTIONS D'INVESTISSEMENT INSCRITES AU COMPTE D			
13918	SUBVENTIONS D'EQUIPEMENT AUTRES	2 500.00	-200.00	-200.00
- 28 -	AMORTISSEMENTS DES IMMOBILISATIONS		2 326.00	2 326.00
	AMORTISSEMENTS DES IMMOBILISATIONS INCORPORELLES			
28031	FRAIS D'ETUDE DE RECHERCHE ET DE DEVELOPPEMENT FRAIS D'ETUDES		2 326.00	2 326.00
	<i>Charges transférées</i>			
041	OPERATIONS PATRIMONIALES			
- 21 -	IMMOBILISATIONS CORPORELLES			
2125	AGENCEMENTS ET AMENAGEMENTS DE TERRAINS			
2128	TERRAINS BATIS AUTRES TERRAINS			
2135	CONSTRUCTIONS INSTALLATIONS GENER. AGENCEMENTS. AMENAG. DES CONS			
2154	INSTALLATIONS, MATERIEL ET OUTILLAGE TECHNIQUES MATERIEL INDUSTRIEL			
2182	AUTRES IMMOBILISATIONS CORPORELLES MATERIEL DE TRANSPORT			
- 23 -	IMMOBILISATIONS EN COURS			
2313	IMMOBILISATIONS CORPORELLES EN COURS CONSTRUCTIONS			
	<b>TOTAL DES DEPENSES D'ORDRE</b>	<b>2 500.00</b>	<b>2 126.00</b>	<b>2 126.00</b>
<b>TOTAL DES DEPENSES D'INVESTISSEMENT DE L'EXERCICE (=total réelles + ordres)</b>		<b>3 293 500.00</b>	<b>4 704 639.85</b>	<b>4 704 639.85</b>
<b>RESTES A REALISER N-1</b>				<b>1 497 836.41</b>
<b>D 001 RESULTAT REPORTE OU ANTICIPE</b>				<b>36 632.57</b>
<b>TOTAL DES DEPENSES D'INVESTISSEMENT CUMULEES (Total+RaR+Résultat)</b>				<b>6 239 108.83</b>

<b>III - VOTE DU BUDGET</b>	<b>III</b>
<b>SECTION D'INVESTISSEMENT - DETAIL DES RECETTES</b>	<b>B2</b>

Chap./Art.	Libellé	Budget précédent	Propositions Nouvelles	VOTE
13	SUBVENTIONS D'INVESTISSEMENT RECUES			
- 13 -	SUBVENTIONS D'INVESTISSEMENT			
1313	SUBVENTIONS D'EQUIPEMENT			
1318	DEPARTEMENTS AUTRES			
<b>TOTAL DES RECETTES D'EQUIPEMENT</b>				
10	DOTATIONS,FONDS DIVERS ET RESERVES	400 000.00	396 646.32	396 646.32
- 10 -	DOTATIONS,FONDS DIVERS ET RESERVES	400 000.00	396 646.32	396 646.32
10222	DOTATIONS ET FONDS D'INVESTISSEMENT FONDS D'INVESTISSEMENT FCTVA	400 000.00	-100 000.00	-100 000.00
1068	RESERVES		496 646.32	496 646.32
10681	AUTRES RESERVES COUVERTURE DU BESOIN DE FINANCEMENT			
<b>TOTAL DES RECETTES FINANCIERES</b>		400 000.00	396 646.32	396 646.32
<b>TOTAL DES RECETTES D'OPERATIONS POUR COMPTE DE TIERS</b>				
<b>TOTAL DES RECETTES REELLES</b>		400 000.00	396 646.32	396 646.32

<b>III - VOTE DU BUDGET</b>	<b>III</b>
<b>SECTION D'INVESTISSEMENT - DETAIL DES RECETTES</b>	<b>B2</b>

Chap./Art.	Libellé	Budget précédent	Propositions Nouvelles	VOTE
021	Virement de la section d'exploitation	1 747 500.00	4 675 239.85	4 675 239.85
021	VIREMENT DE LA SECTION DE FONCTIONNEMENT	1 747 500.00	4 675 239.85	4 675 239.85
040	OPERATIONS D'ORDRE DE TRANSFERT ENTRE SECTIONS	1 146 000.00	129 400.00	129 400.00
- 13 -	SUBVENTIONS D'INVESTISSEMENT		29 000.00	29 000.00
	SUBVENTIONS D'INVESTISSEMENT INSCRITES AU COMPTE D			
13918	SUBVENTIONS D'EQUIPEMENT AUTRES		29 000.00	29 000.00
- 28 -	AMORTISSEMENTS DES IMMOBILISATIONS	1 146 000.00	100 400.00	100 400.00
	AMORTISSEMENTS DES IMMOBILISATIONS INCORPORELLES			
	FRAIS D'ETUDE DE RECHERCHE ET DE DEVELOPPEMENT			
28031	FRAIS D'ETUDES	18 400.00		
28033	FRAIS D'INSERTION	400.00		
2805	CONCESSIONS ET DROITS SIMILAIRES, BREVETS, ...	13 400.00		
	AMORTISSEMENTS DES IMMOBILISATIONS CORPORELLES			
	AMORT. AGENCEMENTS ET AMENAGEMENTS DE TERRAINS			
28125	TERRAINS BATIS	93 900.00	15 900.00	15 900.00
28128	AUTRES TERRAINS	1 800.00		
	CONSTRUCTIONS			
28135	INSTALLATIONS GENERALES, AGENCEMENTS, AMENAGEMENTS	217 600.00		
	AMORT. INSTALLATIONS TECHNIQUES, MATERIEL ET OUTIL.			
28153	INSTALLATIONS A CARACTERE SPECIFIQUE	1 600.00	18 900.00	18 900.00
28154	MATERIEL INDUSTRIEL	484 200.00	38 000.00	38 000.00
	IMMOBILISATIONS RECUES AU TITRE MISE DISPOSITION			
281725	TERRAINS BATIS	1 700.00		
281754	MATERIEL INDUSTRIEL	5 200.00		
281782	MATERIEL DE TRANSPORT			
281788	AUTRES			
	AUTRES IMMOBILISATIONS CORPORELLES			
28182	MATERIEL DE TRANSPORT	254 100.00	6 400.00	6 400.00
28183	MATERIEL DE BUREAU ET INFORMATIQUE			
28184	MOBILIER	500.00		
28188	AUTRES	53 200.00	21 200.00	21 200.00
	<b>TOTAL DES PRELEVEMENTS PROVENANT DE LA SECTION D'EXPLOITATION</b>	<b>2 893 500.00</b>	<b>4 804 639.85</b>	<b>4 804 639.85</b>
041	OPERATIONS PATRIMONIALES			
- 20 -	IMMOBILISATIONS INCORPORELLES			
	FRAIS D'ETUDES DE RECHERCHE ET DE DEVELOPPEMENT			
2031	FRAIS D'ETUDES			
2033	FRAIS D'INSERTION			
	<b>TOTAL DES RECETTES D'ORDRE</b>	<b>2 893 500.00</b>	<b>4 804 639.85</b>	<b>4 804 639.85</b>

<b>III - VOTE DU BUDGET</b>	<b>III</b>
<b>SECTION D'INVESTISSEMENT - DETAIL DES RECETTES</b>	<b>B2</b>

Chapitre / Article	Libellé	Budget précédent	Propositions Nouvelles	VOTE
TOTAL DES RECETTES D'INVESTISSEMENT DE L'EXERCICE (=total réelles + ordres)		3 293 500.00	5 201 286.17	5 201 286.17
RESTES A REALISER N-1				1 037 822.66
R 001 RESULTAT REPORTE OU ANTICIPE				
TOTAL DES RECETTES D'INVESTISSEMENT CUMULEES (Total+RaR+Résultat)				6 239 108.83

<b>IV - ANNEXES</b>	<b>IV</b>
<b>ELEMENTS DU BILAN EQUILIBRE DES OPERATIONS FINANCIERES DEPENSES</b>	<b>A4.1</b>

## DETAIL DES DEPENSES

Art.	Libellé	Budget de l'exercice	Propositions nouvelles	VOTE
<b>DEPENSES TOTALES A COUVRIR PAR DES RESSOURCES PROPRES = A + B</b>		<b>2 500.00</b>	<b>-200.00</b>	<b>-200.00</b>
<b>16</b>	<b>Emprunts et dettes assimilées (A)</b>			
1631	Emprunts obligataires			
1641	Emprunts en euros			
1643	Emprunts en devises			
16441	Opérations afférentes à l'emprunt			
1678	Autres emprunts et dettes			
1681	Autres emprunts			
1682	Bons à moyen terme négociables			
1687	Autres dettes			
	<b>Autres dépenses à déduire des ressources propres (B)</b>	<b>2 500.00</b>	<b>-200.00</b>	<b>-200.00</b>
10	<i>Reprise de dotations, fonds divers et réserves</i>			
10	Reversement de dotations, fonds divers et réserves			
139	<i>Subvention d'investissement transférée au compte de résultat</i>	<i>2 500.00</i>	<i>-200.00</i>	<i>-200.00</i>
020	Dépenses imprévues			

	Op. de l'exercice I	Restes à réaliser en dépenses de l'exercice précédent	Solde d'exécution D001	TOTAL II
Dépenses à couvrir par des ressources propres	2 300.00	1 497 836.41	36 632.57	1 536 768.98

<b>IV - ANNEXES</b>	<b>IV</b>
<b>ELEMENTS DU BILAN EQUILIBRE DES OPERATIONS FINANCIERES RECETTES</b>	<b>A4.2</b>

## DETAIL DES RECETTES

Art.	Libellé	Budget de l'exercice	Propositions nouvelles	VOTE
<b>RECETTES (RESSOURCES PROPRES) = a + b</b>		<b>3 293 500.00</b>	<b>4 675 639.85</b>	<b>4 675 639.85</b>
	<b>Ressources propres externes de l'année (a)</b>	<b>400 000.00</b>	<b>-100 000.00</b>	<b>-100 000.00</b>
10222	FCTVA	400 000.00	-100 000.00	-100 000.00
10228	Autres fonds			
26	Participations et créances rattachées à des participations			
27	Autres immobilisations financières			
	<b>Ressources propres internes de l'année (b)</b>	<b>2 893 500.00</b>	<b>4 775 639.85</b>	<b>4 775 639.85</b>
15	Provisions pour risques et charges			
169	Primes de remboursement des obligations			
26	Participations et créances rattachées à des participations			
27	Autres immobilisations financières			
28	Amortissement des immobilisations	1 146 000.00	100 400.00	100 400.00
28031	FRAIS D'ETUDES	18 400.00		
28033	FRAIS D'INSERTION	400.00		
2805	CONCESSIONS ET DROITS SIMILAIRES, BREVETS, ...	13 400.00		
28125	TERRAINS BATIS	93 900.00	15 900.00	15 900.00
28128	AUTRES TERRAINS	1 800.00		
28135	INSTALLATIONS GENERALES, AGENCEMENTS, AMENAGEMENTS	217 600.00		
28153	INSTALLATIONS A CARACTERE SPECIFIQUE	1 600.00	18 900.00	18 900.00
28154	MATERIEL INDUSTRIEL	484 200.00	38 000.00	38 000.00
281725	TERRAINS BATIS	1 700.00		
281754	MATERIEL INDUSTRIEL	5 200.00		
281782	MATERIEL DE TRANSPORT			
281788	AUTRES			
28182	MATERIEL DE TRANSPORT	254 100.00	6 400.00	6 400.00
28183	MATERIEL DE BUREAU ET INFORMATIQUE			
28184	MOBILIER	500.00		
28188	AUTRES	53 200.00	21 200.00	21 200.00
29	Provisions pour dépréciation des immobilisations			
39	Provisions pour dépréciation des stocks et encours			
481	Charges à répartir sur plusieurs exercices			
021	Virement de la section de fonctionnement	1 747 500.00	4 675 239.85	4 675 239.85

	Opérations de l'exercice III	Restes à réaliser en recettes de l'exercice précédent	Solde d'exécution R001	Affectation R106	TOTAL IV
Total ressources propres disponibles	7 969 139.85	1 037 822.66		496 646.32	9 503 608.83

<b>IV - ANNEXES</b>	<b>IV</b>
<b>ELEMENTS DU BILAN EQUILIBRE DES OPERATIONS FINANCIERES RECETTES</b>	<b>A4.2</b>

## DETAIL DES RECETTES

		Montant
Dépenses à couvrir par des ressources propres	II	1 536 768.98
Ressources propres disponibles	IV	9 503 608.83
Solde (IV - II)	V	7 966 839.85



<b>IV – ANNEXES / BS 2016 / GESTION DES DECHETS</b>	<b>IV</b>
<b>AUTRES ELEMENTS D'INFORMATIONS – ETAT DU PERSONNEL AU 01/09/2016</b>	<b>C1.1</b>

**C1.1 – ETAT DU PERSONNEL AU 01/09/2016**

GRADES OU EMPLOIS (1)	CATEGORIES (2)	EMPLOIS BUDGETAIRES (3)			EFFECTIFS POURVUS SUR EMPLOIS BUDGETAIRES EN ETPT (4)		
		EMPLOIS PERMANENTS À TEMPS COMPLET	EMPLOIS PERMANENTS À TEMPS NON COMPLET	TOTAL	AGENTS TITULAIRES	AGENTS NON TITULAIRES	TOTAL
<b>EMPLOIS FONCTIONNELS (a)</b>							
Directeur général des services							
Directeur général adjoint des services							
Directeur général des services techniques							
Emplois créés au titre de l'article 6-1 de la loi n° 84-53							
<b>FILIERE ADMINISTRATIVE (b)</b>							
Adjoint administratif de 1ère classe	C	1		1	0,8		0,8
Adjoint administratif de 2ème classe	C	1		1	1		1
<b>FILIERE TECHNIQUE (c)</b>							
Ingénieur principal	A						
Ingénieur	A						
Technicien	B	1		1		1	1
Technicien principal de 1ère classe	B						
Technicien principal de 2ème classe	B	2		2	1	1	2
Agent de maîtrise principal	C	2		2	2		2
Agent de maîtrise	C	1		1	1		1
Adjoint technique principal de 1ère classe	C	16		16	16		16
Adjoint technique principal de 2ème classe	C	13		13	13		13
Adjoint technique de 1ère classe	C	3		3	3		3
Adjoint technique de 2ème classe	C	17		17	17		17
<b>FILIERE SOCIALE (d)</b>							
[...]							
<b>FILIERE MEDICO-SOCIALE(e)</b>							
[...]							
<b>FILIERE MEDICO-TECHNIQUE (f)</b>							
[...]							
<b>FILIERE SPORTIVE (g)</b>							
[...]							

GRADES OU EMPLOIS (1)	CATEGORIES (2)	EMPLOIS BUDGETAIRES (3)			EFFECTIFS POURVUS SUR EMPLOIS BUDGETAIRES EN ETPT (4)		
		EMPLOIS PERMANENTS À TEMPS COMPLET	EMPLOIS PERMANENTS À TEMPS NON COMPLET	TOTAL	AGENTS TITULAIRES	AGENTS NON TITULAIRES	TOTAL
<b>FILIERE CULTURELLE (h)</b>							
[...]							
<b>FILIERE ANIMATION (i)</b>							
[...]							
<b>FILIERE POLICE (j)</b>							
[...]							
<b>EMPLOIS NON CITES (k) (5)</b>							
[...]							
<b>TOTAL GENERAL (b + c + d + e + f + g + h + i + j + k)</b>		57	0	57	54,8	2	56,8

(1) Les grades ou emplois sont désignés conformément à la circulaire n° NOR : INTB9500102C du 23 mars 1995. Les emplois fonctionnels sont également comptabilisés dans leur filière d'origine.

(2) Catégories : A, B ou C.

(3) Emplois budgétaires créés par l'assemblée délibérante. Les emplois permanents à temps complet sont comptabilisés pour une unité, les emplois à temps non complet sont comptabilisés à hauteur de la quotité de travail prévue par la délibération créant l'emploi.

(4) Equivalent temps plein annuel travaillé (ETPT). Le décompte est proportionnel à l'activité des agents, mesurée par leur quotité de temps de travail et par leur période d'activité sur l'année :

ETPT = Effectifs physiques \* quotité de temps de travail \* période d'activité dans l'année

Exemple : un agent à temps plein (quotité de travail = 100 %) présent toute l'année correspond à 1 ETPT ; un agent à temps partiel, à 80% (quotité de travail = 80 %) présent toute l'année correspond à 0,8 ETPT, un agent à temps partiel, à 80% (quotité de travail = 80 %) présent la moitié de l'année (ex : CDD de 6 mois, recrutement à mi-année) correspond à 0,4 ETPT (0,8 \* 6/12).

(5) Par exemple : emplois dont les missions ne correspondent pas à un cadre d'emploi existant, " emplois spécifiques " régis par l'article 139 ter de la loi n° 84-53 du 26 janvier 1984 etc.

<b>IV – ANNEXES / BS 2016 / GESTION DES DECHETS</b>	<b>IV</b>
<b>AUTRES ELEMENTS D'INFORMATIONS – ETAT DU PERSONNEL AU 01/09/2016</b>	<b>C1</b>

**C1 – ETAT DU PERSONNEL AU 01/09/2016 (suite)**

AGENTS NON TITULAIRES EN FONCTION AU 01/01/2016	CATEGORIES (1)	SECTEUR (2)	REMUNERATION (3)		CONTRAT	
			Indice brut (8)	Euros (brut)	Fondement du contrat (4)	Nature du contrat (5)
<b>Agents occupant un emploi permanent (6)</b>						
<b>Agents occupant un emploi non permanent (7)</b>						
Technicien	B	Tech	374		3a	CDD
Technicien principal de 2ème classe	B	Tech	350		3a	CDD
Emploi d'avenir		Tech		1 457,55	Emploi d'avenir	CDD
Emploi d'avenir		Tech		1 457,55	Emploi d'avenir	CDD
Emploi d'avenir		Tech		1 457,55	Emploi d'avenir	CDD
<b>TOTAL GENERAL</b>				4 372,65		

(1) CATEGORIES: A, B et C.

(2) SECTEUR ADM : Administratif.

TECH : Technique.

URB : Urbanisme (dont aménagement urbain).

S : Social.

MS : Médico-social.

MT : Médico-technique.

SP : Sportif.

CULT : Culturel.

ANIM : Animation.

PM : Police.

OTR : Missions non rattachables à une filière.

(3) REMUNERATION : Référence à un indice brut (indiquer le niveau de l'indice brut) de la fonction publique ou en euros annuels bruts (indiquer l'ensemble des éléments de la rémunération brute annuelle).

(4) CONTRAT : Motif du contrat (loi du 26 janvier 1984 modifiée) :

3-a° : article 3, 1er alinéa : accroissement temporaire d'activité.

3-b : article 3, 2ème alinéa : accroissement saisonnier d'activité.

3-1 : remplacement d'un fonctionnaire autorisé à servir à temps partiel ou indisponible (maladie, maternité...).

3-2 : vacance temporaire d'un emploi.

3-3-1° : absence de cadre d'emplois de fonctionnaires susceptibles d'assurer les fonctions correspondantes.

3-3-2° : emplois du niveau de la catégorie A lorsque les besoins des services ou la nature des fonctions le justifient.

3-3-3° : emplois de secrétaire de mairie des communes de moins de 1 000 habitants et de secrétaire des groupements composés de communes dont la population moyenne est inférieure à ce seuil.

3-3-4° : emplois à temps non complet des communes de moins de 1 000 habitants et des groupements composés de communes dont la population moyenne est inférieure à ce seuil, lorsque la quotité de temps de travail est inférieure à 50 %.

3-3-5° : emplois des communes de moins de 2 000 habitants et des groupements de communes de moins de 10 000 habitants dont la création ou la suppression dépend de la décision d'une autorité qui s'impose à la collectivité ou à l'établissement en matière de création, de changement de périmètre ou de suppression d'un service public.

3-4 : article 21 de la loi n° 2012-347 : contrat à durée indéterminée obligatoirement proposée à un agent contractuel.

38 : article 38 travailleurs handicapés catégorie C.

47 : article 47 recrutements directs sur emplois fonctionnels.

110 : article 110 collaborateurs de groupes de cabinets.

110-1 : collaborateurs de groupes d'élus.

A : autres (préciser).

(5) Indiquer si l'agent contractuel est titulaire d'un contrat à durée déterminée (CDD) ou d'un contrat à durée indéterminée (CDI). Les contrats particuliers devront être labellisés « A / autres » et feront l'objet d'une précision (ex : « contrats aidés »).

(6) Occupent un emploi permanent de la fonction publique territoriale, les agents non titulaires recrutés sur le fondement des articles 3-1, 3-2, 3-3, 38 et 47 de la loi n° 84-53 du 26 janvier 1984, ainsi que les agents qui sont titulaires d'un contrat à durée indéterminée pris sur le fondement de l'article 21 de la loi n° 2012-347.

(7) Occupent un emploi non permanent de la fonction publique territoriale, les agents non titulaires recrutés sur le fondement des articles 3, 110 et 110-1.

(8) Si un contrat fixe comme référence de rémunération un traitement hors échelle, il convient de mentionner le chevron conformément à l'article 6 décret 85-1148 du 20 octobre 1985.

REPUBLIQUE FRANCAISE

24680072600076 COLMAR AGGLOMERATION

POSTE COMPTABLE DE TRESORERIE PRINCIPALE MUNICIPALE COLMAR

SERVICE PUBLIC LOCAL  
COMMUNE  
dont la population est de 3500 habitants et plus

M43

**BUDGET SUPPLEMENTAIRE**

BUDGET TRANSP. URBAIN CA

ANNEE 2016

<b>I - INFORMATIONS GENERALES</b>	<b>I</b>
<b>MODALITES DE VOTE DU BUDGET</b>	

I - L'Assemblée délibérante a voté le présent budget par nature :

- au niveau du chapitre pour la section d'exploitation (1).
- au niveau du chapitre pour la section d'investissement (1).
- sans les chapitres "opérations d'équipement" de l'état III-B-3 (2)

La liste des articles spécialisés sur lesquels l'ordonnateur ne peut procéder à des virements d'article à article est la suivante :

.....

II - En l'absence de mention au paragraphe I ci - dessus, le budget est réputé voté par chapitre et, en section d'investissement, sans chapitre de dépense "opération d'équipement".

III - Les provisions sont (2) :

- semi - budgétaires (pas d'inscription en recettes de la section d'investissement)

IV - La comparaison avec le budget précédent (cf. colonne "Pour mémoire") s'effectue par rapport au budget - cumulé - de l'exercice précédent (2).  
Si le présent budget est un budget supplémentaire, reporter le budget primitif et le cumul des décisions budgétaires en cours

V - Le présent budget a été voté (2) :

- avec reprise des résultats de l'exercice N-1 après le vote du compte administratif N-1.

(1) A compléter par "du chapitre" ou "de l'article".  
(2) Rayer la mention inutile

<b>II - PRESENTATION GENERALE DU BUDGET</b>	<b>II</b>
<b>VUE D'ENSEMBLE</b>	<b>A1</b>

EXPLOITATION		EXPLOITATION	
		Dépenses	Recettes
VOTE	CREDITS D'EXPLOITATION VOTES AU TITRE DU PRESENT BUDGET	1 690 263.37	-317 118.62
+		+	+
REPORTS	RESTES A REALISER (R.A.R) DE L'EXERCICE PRECEDENT		
	002 RESULTAT DE D'EXPLOITATION REPORTE		2 007 381.99
=		=	=
TOTAL DE LA SECTION D'EXPLOITATION (R.A.R + Résultat + Crédits votés)		1 690 263.37	1 690 263.37

INVESTISSEMENT		INVESTISSEMENT	
		Dépenses	Recettes
VOTE	CREDITS D'INVESTISSEMENT VOTES AU TITRE DU PRESENT BUDGET (y compris les comptes 1064 et 1068)	1 853 354.23	951 907.46
+		+	+
REPORTS	RESTES A REALISER (R.A.R) DE L'EXERCICE PRECEDENT	402 759.40	118 290.77
	001 SOLDE D'EXECUTION DE LA SECTION D'INVESTISSEMENT REPORTE		1 185 915.40
=		=	=
TOTAL DE LA SECTION D'INVESTISSEMENT (R.A.R + Résultat + Crédits votés)		2 256 113.63	2 256 113.63
<b>TOTAL</b>			
TOTAL DU BUDGET		3 946 377.00	3 946 377.00

<b>II - PRESENTATION GENERALE DU BUDGET</b>	<b>II</b>
<b>SECTION D'EXPLOITATION - CHAPITRES</b>	<b>A2</b>

## DEPENSES D'EXPLOITATION

Chap.	Libellé	Budget précédent	Restes à réaliser N-1	Propositions Nouvelles	VOTE	TOTAL
011	CHARGES A CARACTERE GENERAL	6 642 600.00		2 500.00	2 500.00	6 645 100.00
012	CHARGES DE PERSONNEL ET FRAIS ASSIMILES	252 000.00		18 100.38	18 100.38	270 100.38
014	ATTENUATIONS DE PRODUITS	101 500.00				101 500.00
65	AUTRES CHARGES DE GESTION COURANTE	350 700.00				350 700.00
<b>Total des dépenses de gestion des services</b>		7 346 800.00		20 600.38	20 600.38	7 367 400.38
66	CHARGES FINANCIERES					
67	CHARGES EXCEPTIONNELLES	13 000.00				13 000.00
022	DEPENSES IMPREVUES					
<b>Total des dépenses réelles d'exploitation</b>		7 359 800.00		20 600.38	20 600.38	7 380 400.38
023	VIREMENT A LA SECTION D'INVESTISSEMENT	297 000.00		1 644 662.99	1 644 662.99	1 941 662.99
042	OPERATIONS D'ORDRE DE TRANSFERT ENTRE SECTIONS	803 000.00		25 000.00	25 000.00	828 000.00
<b>Total des dépenses d'ordre d'exploitation</b>		1 100 000.00		1 669 662.99	1 669 662.99	2 769 662.99
<b>TOTAL</b>		8 459 800.00		1 690 263.37	1 690 263.37	10 150 063.37

+

D 002 RESULTAT REPORTE OU ANTICIPE	
------------------------------------	--

=

TOTAL DES DEPENSES D'EXPLOITATION CUMULEES (Total+Résultat)	10 150 063.37
---	---------------

## RECETTES D'EXPLOITATION

Chap.	Libellé	Budget précédent	Restes à réaliser N-1	Propositions Nouvelles	VOTE	TOTAL
013	ATTENUATIONS DE CHARGES	5 400.00				5 400.00
70	VENTES DE PRODUITS FABRIQUES,SERVICES,MARCHANDISES	774 500.00				774 500.00
73	PRODUITS ISSUS DE LA FISCALITE	6 625 000.00				6 625 000.00
74	SUBVENTIONS D'EXPLOITATION	352 000.00				352 000.00
75	AUTRES PRODUITS DE GESTION COURANTE	504 100.00		-317 118.62	-317 118.62	186 981.38
<b>Total des recettes de gestion des services</b>		8 261 000.00		-317 118.62	-317 118.62	7 943 881.38
77	PRODUITS EXCEPTIONNELS	190 800.00				190 800.00
<b>Total des recettes réelles d'exploitation</b>		8 451 800.00		-317 118.62	-317 118.62	8 134 681.38
042	OPERATIONS D'ORDRE DE TRANSFERT ENTRE SECTIONS	8 000.00				8 000.00
<b>Total des recettes d'ordre d'exploitation</b>		8 000.00				8 000.00
<b>TOTAL</b>		8 459 800.00		-317 118.62	-317 118.62	8 142 681.38

+

R 002 RESULTAT REPORTE OU ANTICIPE	2 007 381.99
------------------------------------	--------------

=

TOTAL DES RECETTES D'EXPLOITATION CUMULEES (Total+Résultat)	10 150 063.37
---	---------------

AUTOFINANCEMENT PREVISIONNEL DEGAGE AU PROFIT DE LA SECTION D'INVESTISSEMENT	1 669 662.99
--	--------------

<b>II - PRESENTATION GENERALE DU BUDGET</b>	<b>II</b>
<b>SECTION D'INVESTISSEMENT - CHAPITRES</b>	<b>A3</b>

## DEPENSES D'INVESTISSEMENT

Chap.	Libellé	Budget précédent	Restes à réaliser N-1	Propositions Nouvelles	VOTE	TOTAL
20	IMMOBILISATIONS INCORPORELLES	25 000.00	34 800.00			59 800.00
21	IMMOBILISATIONS CORPORELLES Total des opérations d'équipement	2 296 000.00	367 959.40	1 466 521.23	1 466 521.23	4 130 480.63
<b>Total des dépenses d'équipement</b>		<b>2 321 000.00</b>	<b>402 759.40</b>	<b>1 466 521.23</b>	<b>1 466 521.23</b>	<b>4 190 280.63</b>
16	EMPRUNTS ET DETTES ASSIMILEES					
27	AUTRES IMMOBILISATIONS FINANCIERES			386 833.00	386 833.00	386 833.00
<b>Total des dépenses financières</b>				<b>386 833.00</b>	<b>386 833.00</b>	<b>386 833.00</b>
4581	Total des opérations pour compte de tiers					
<b>Total des dépenses réelles d'investissement</b>		<b>2 321 000.00</b>	<b>402 759.40</b>	<b>1 853 354.23</b>	<b>1 853 354.23</b>	<b>4 577 113.63</b>
040	OPERATIONS D'ORDRE DE TRANSFERT ENTRE SECTIONS	8 000.00				8 000.00
041	OPERATIONS PATRIMONIALES					
<b>Total des dépenses d'ordre d'investissement</b>		<b>8 000.00</b>				<b>8 000.00</b>

<b>TOTAL</b>		<b>2 329 000.00</b>	<b>402 759.40</b>	<b>1 853 354.23</b>	<b>1 853 354.23</b>	<b>4 585 113.63</b>
--------------	--	---------------------	-------------------	---------------------	---------------------	---------------------

+

D 001 RESULTAT REPORTE OU ANTICIPE						
------------------------------------	--	--	--	--	--	--

=

TOTAL DES DEPENSES D'INVESTISSEMENT CUMULEES (Total+Résultat)						4 585 113.63
---	--	--	--	--	--	--------------

## RECETTES D'INVESTISSEMENT

Chap.	Libellé	Budget précédent	Restes à réaliser N-1	Propositions Nouvelles	VOTE	TOTAL
13	SUBVENTIONS D'INVESTISSEMENT RECUES			140 000.00	140 000.00	140 000.00
16	EMPRUNTS ET DETTES ASSIMILEES (hors 165)	1 160 000.00		-1 160 000.00	-1 160 000.00	
<b>Total des recettes d'équipement</b>		<b>1 160 000.00</b>		<b>-1 020 000.00</b>	<b>-1 020 000.00</b>	<b>140 000.00</b>
10	DOTATIONS, FONDS DIVERS ET RESERVES	69 000.00	118 290.77	-84 588.53	-84 588.53	102 702.24
106	Reserves					
27	AUTRES IMMOBILISATIONS FINANCIERES			386 833.00	386 833.00	386 833.00
<b>Total des recettes financières</b>		<b>69 000.00</b>	<b>118 290.77</b>	<b>302 244.47</b>	<b>302 244.47</b>	<b>489 535.24</b>
4582	Total des opérations pour compte de tiers					
<b>Total des recettes réelles d'investissement</b>		<b>1 229 000.00</b>	<b>118 290.77</b>	<b>-717 755.53</b>	<b>-717 755.53</b>	<b>629 535.24</b>
021	Virement de la section d'exploitation	297 000.00		1 644 662.99	1 644 662.99	1 941 662.99
040	OPERATIONS D'ORDRE DE TRANSFERT ENTRE SECTIONS	803 000.00		25 000.00	25 000.00	828 000.00
041	OPERATIONS PATRIMONIALES					
<b>Total des recettes d'ordre d'investissement</b>		<b>1 100 000.00</b>		<b>1 669 662.99</b>	<b>1 669 662.99</b>	<b>2 769 662.99</b>

<b>TOTAL</b>		<b>2 329 000.00</b>	<b>118 290.77</b>	<b>951 907.46</b>	<b>951 907.46</b>	<b>3 399 198.23</b>
--------------	--	---------------------	-------------------	-------------------	-------------------	---------------------

+

R 001 RESULTAT REPORTE OU ANTICIPE						1 185 915.40
------------------------------------	--	--	--	--	--	--------------

=

TOTAL DES RECETTES D'INVESTISSEMENT CUMULEES (Total+Résultat)						4 585 113.63
---	--	--	--	--	--	--------------

AUTOFINANCEMENT PREVISIONNEL DEGAGE PAR LA SECTION DE FONCTIONNEMENT						1 669 662.99
--	--	--	--	--	--	--------------



<b>II - PRESENTATION GENERALE DU BUDGET</b>	<b>II</b>
<b>BALANCE GENERALE DU BUDGET</b>	<b>B1</b>

## 1 - DEPENSES (du présent budget + Restes à réaliser)

	EXPLOITATION	Opérations Réelles	Opérations d'ordre	TOTAL
011	CHARGES A CARACTERE GENERAL	2 500.00		2 500.00
012	CHARGES DE PERSONNEL ET FRAIS ASSIMILES	18 100.38		18 100.38
014	ATTENUATIONS DE PRODUITS			
65	AUTRES CHARGES DE GESTION COURANTE			
66	CHARGES FINANCIERES			
67	CHARGES EXCEPTIONNELLES			
68	<i>Dotations aux amort., aux dépréciations et prov.</i>		25 000.00	25 000.00
022	DEPENSES IMPREVUES			
023	VIREMENT A LA SECTION D'INVESTISSEMENT		1 644 662.99	1 644 662.99
	<b>Dépenses d'exploitation - Total</b>	20 600.38	1 669 662.99	1 690 263.37

+

<b>D 002 RESULTAT REPORTE OU ANTICIPE</b>	
---	--

=

<b>TOTAL DES DEPENSES D'EXPLOITATION CUMULEES</b>	1 690 263.37
---	--------------

	INVESTISSEMENT	Opérations Réelles	Opérations d'ordre	TOTAL
13	SUBVENTIONS D'INVESTISSEMENT RECUES			
16	EMPRUNTS ET DETTES ASSIMILEES			
20	IMMOBILISATIONS INCORPORELLES (hors opérations)	34 800.00		34 800.00
21	IMMOBILISATIONS CORPORELLES (hors opérations)	1 834 480.63		1 834 480.63
27	AUTRES IMMOBILISATIONS FINANCIERES	386 833.00		386 833.00
	<b>Dépenses d'investissement - Total</b>	2 256 113.63		2 256 113.63

+

<b>D 001 SOLDE D'EXECUTION NEGATIF REPORTE OU ANTICIPE</b>	
--	--

=

<b>TOTAL DES DEPENSES D'INVESTISSEMENT CUMULEES</b>	2 256 113.63
---	--------------

<b>II - PRESENTATION GENERALE DU BUDGET</b>	<b>II</b>
<b>BALANCE GENERALE DU BUDGET</b>	<b>B2</b>

## 2 - RECETTES (du présent budget + Restes à réaliser)

	EXPLOITATION	Opérations Réelles	Opérations d'ordre	TOTAL
013	ATTENUATIONS DE CHARGES			
70	VENTES DE PRODUITS FABRIQUES,SERVICES,MARCHANDISES			
73	PRODUITS ISSUS DE LA FISCALITE			
74	SUBVENTIONS D'EXPLOITATION			
75	AUTRES PRODUITS DE GESTION COURANTE	-317 118.62		-317 118.62
77	PRODUITS EXCEPTIONNELS			
	<b>Recettes d'exploitation - Total</b>	-317 118.62		-317 118.62

+

<b>R 002 RESULTAT REPORTE OU ANTICIPE</b>	2 007 381.99
---	--------------

=

<b>TOTAL DES RECETTES D'EXPLOITATION CUMULEES</b>	1 690 263.37
---	--------------

	INVESTISSEMENT	Opérations Réelles	Opérations d'ordre	TOTAL
10	DOTATIONS,FONDS DIVERS ET RESERVES	33 702.24		33 702.24
13	SUBVENTIONS D'INVESTISSEMENT RECUES	140 000.00		140 000.00
16	EMPRUNTS ET DETTES ASSIMILEES	-1 160 000.00		-1 160 000.00
20	IMMOBILISATIONS INCORPORELLES			
27	AUTRES IMMOBILISATIONS FINANCIERES	386 833.00		386 833.00
28	AMORTISSEMENTS DES IMMOBILISATIONS		25 000.00	25 000.00
021	Virement de la section d'exploitation		1 644 662.99	1 644 662.99
	<b>Recettes d'investissement - Total</b>	-599 464.76	1 669 662.99	1 070 198.23

+

<b>R 001 SOLDE D'EXECUTION POSITIF REPORTE OU ANTICIPE</b>	1 185 915.40
--	--------------

+

<b>AFFECTATION AUX COMPTES 106</b>	
------------------------------------	--

=

<b>TOTAL DES RECETTES D'INVESTISSEMENT CUMULEES</b>	2 256 113.63
---	--------------

## SECTION D'EXPLOITATION

<b>III - VOTE DU BUDGET</b>	<b>III</b>
<b>SECTION D'EXPLOITATION - DETAIL DES DEPENSES</b>	<b>A1</b>

Chap./Art.	Libellé	Budget précédent	Propositions Nouvelles	VOTE
<b>011</b>	<b>CHARGES A CARACTERE GENERAL</b>	<b>6 642 600.00</b>	<b>2 500.00</b>	<b>2 500.00</b>
- 60 -	ACHATS ET VARIATIONS DES STOCKS			
6063	ACHATS NON STOCKES DE MATIERES & FOURNITURES			
6068	FOURNITURES D'ENTRETIEN ET DE PETIT EQUIPEMENT			
	AUTRES MATIERES ET FOURNITURES			
- 61 -	SERVICES EXTERIEURS	6 623 379.00		
6111	SOUS TRAITANCE GENERALE (REMUNERATION - DSP)	6 328 379.00		
6112	SOUS TRAITANCE GENERALE(DOT.GLOBALE DECENTRAL.DGD)			
6113	SOUS TRAITANCE GENERALE (TRANSP.SCOLAIRE WINTZENH)			
6114	SOUS TRAITANCE GENERALE (TP)	82 000.00		
6115	SOUS-TRAITANCE GENERALE	19 000.00		
6116	SOUS-TRAITANCE GENERALE (LOYER CHARGES)			
	LOCATIONS, DROITS DE PASSAGE ET SERVITUDES DIVERS			
6132	LOCATIONS IMMOBILIERES	194 000.00		
6135	LOCATIONS MOBILIERES			
614	CHARGES LOCATIVES ET DE COPROPRIETE			
	ENTRETIEN ET REPARATIONS			
6152	SUR BIENS IMMOBILIERES			
	SUR BIENS MOBILIERES			
61551	MATERIEL ROULANT			
61558	AUTRES BIENS MOBILIERES			
618	DIVERS			
- 62 -	AUTRES SERVICES EXTERIEURS	19 221.00	2 500.00	2 500.00
	REMUNERATIONS D'INTERMEDIAIRES ET HONORAIRES			
6226	HONORAIRES	600.00		
6227	FRAIS D'ACTES ET DE CONTENTIEUX			
6228	DIVERS	9 108.00		
	PUBLICITE, PUBLICATIONS, RELATIONS PUBLIQUES			
6231	ANNONCES ET INSERTIONS	4 500.00		
6236	CATALOGUES ET IMPRIMES			
6237	PUBLICATIONS			
6238	DIVERS			
	TRANSPORTS DE BIENS ET TRANSPORTS COLLECTIFS			
6248	DIVERS TRANSPORTS			
	DEPLACEMENTS, MISSIONS ET RECEPTIONS			
6251	VOYAGES ET DEPLACEMENTS	200.00	2 500.00	2 500.00
6257	RECEPTIONS			
627	SERVICES BANCAIRES ET ASSIMILES			
	DIVERS			
6281	CONCOURS DIVERS (COTISATIONS ...)	4 813.00		
6288	AUTRES			
- 63 -	IMPOTS, TAXES ET VERSEMENTS ASSIMILES			
	AUTRES IMPOTS, TAXES ET VERS. ASSIMILES (ADM IMP.)			
	IMPOTS DIRECTS (SAUF SUR BENEFICES)			
63514	TAXES SUR LES VEHICULES DES STES			

<b>III - VOTE DU BUDGET</b>	<b>III</b>
<b>SECTION D'EXPLOITATION - DETAIL DES DEPENSES</b>	<b>A1</b>

Chap./Art.	Libellé	Budget précédent	Propositions Nouvelles	VOTE
<b>012</b>	<b>CHARGES DE PERSONNEL ET FRAIS ASSIMILES</b>	<b>252 000.00</b>	<b>18 100.38</b>	<b>18 100.38</b>
- 62 -	AUTRES SERVICES EXTERIEURS			
6218	PERSONNEL EXTERIEUR AU SERVICE AUTRE PERSONNEL EXTERIEUR			
- 63 -	IMPOTS, TAXES ET VERSEMENTS ASSIMILES	7 000.00		
6331	IMPOTS, TAXES ET VERSEMENTS (AUTRES ORGANISMES)			
6332	VERSEMENT DE TRANSPORT	1 000.00		
6336	COTISATIONS VERSEES AU F.N.A.L.	3 000.00		
6338	COTISATIONS CNFPT ET DE CGFPT AUTRES IMPOTS, TAXES ET VERS. / REMUNERATIONS	3 000.00		
- 64 -	CHARGES DE PERSONNEL	245 000.00	18 100.38	18 100.38
6411	REMUNERATIONS DU PERSONNEL			
6413	SALAIRES, APPOINTEMENTS, COMMISSIONS DE BASE	136 000.00	5 000.00	5 000.00
6414	PRIMES ET GRATIFICATIONS	24 000.00	13 000.00	13 000.00
6415	INDEMNITES ET AVANTAGES DIVERS	1 500.00	100.38	100.38
6415	SUPPLEMENT FAMILIAL	1 500.00		
6451	CHARGES DE SECURITE SOCIALE ET DE PREVOYANCE			
6452	COTISATIONS A L' U.R.S.S.A.F.	25 000.00		
6453	COTISATIONS AUX MUTUELLES			
6458	COTISATIONS AUX CAISSES DE RETRAITES	45 000.00		
6458	COTISATIONS AUX AUTRES ORGANISMES SOCIAUX	2 000.00		
6475	AUTRES CHARGES SOCIALES			
6478	MEDECINE DU TRAVAIL ,PHARMACIE	10 000.00		
648	AUTRES CHARGES SOCIALES DIVERSES AUTRES CHARGES DE PERSONNEL			
<b>014</b>	<b>ATTENUATIONS DE PRODUITS</b>	<b>101 500.00</b>		
- 73 -	PRODUITS ISSUS DE LA FISCALITE	101 500.00		
739	RESTITUTION TAXE VERSEMENT TRANSPORT	101 500.00		
<b>65</b>	<b>AUTRES CHARGES DE GESTION COURANTE</b>	<b>350 700.00</b>		
- 65 -	AUTRES CHARGES DE GESTION COURANTE	350 700.00		
6531	INDEMNITES,FRAIS DE MISSION ET DE FORMATION DES E			
6533	IMDEMNITES			
6536	COTISATIONS DE RETRAITE FRAIS DE REPRESENTATION			
654	PERTES SUR CREANCES IRRECOUVRABLES			
6541	PERTES SUR CREANCES IRRECOUVRABLES CREANCES ADMISES EN NON-VALEUR	200.00		
658	CHARGES DIVERSES DE LA GESTION COURANTE	350 500.00		
<b>TOTAL DES DEPENSES DE GESTION DES SERVICES (a)=011+012+014+65</b>		<b>7 346 800.00</b>	<b>20 600.38</b>	<b>20 600.38</b>

<b>III - VOTE DU BUDGET</b>	<b>III</b>
<b>SECTION D'EXPLOITATION - DETAIL DES DEPENSES</b>	<b>A1</b>

Chap./Art.	Libellé	Budget précédent	Propositions Nouvelles	VOTE
<b>66</b>	<b>CHARGES FINANCIERES</b>			
- 66 -	CHARGES FINANCIERES			
	CHARGES D'INTERETS			
6611	INTERETS DES EMPRUNTS ET DETTES INTERETS DES EMPRUNTS ET DETTES			
<b>67</b>	<b>CHARGES EXCEPTIONNELLES</b>	<b>13 000.00</b>		
- 67 -	CHARGES EXCEPTIONNELLES	13 000.00		
6718	CHARGES EXCEPTIONNELLES / OPERATIONS DE GESTION AUTRES CHARGES EXCEPTIONNELLES / OPE DE GESTION			
673	TITRES ANNULES (SUR EXERCICES ANTERIEURS)			
6742	SUBVENTIONS EXCEPTIONNELLES			
6743	SUBVENTIONS EXCEPTIONNELLES D'EQUIPEMENT SUBVENTIONS EXCEPTIONNELLES DE FONCTIONNEMENT	13 000.00		
<b>022</b>	<b>DEPENSES IMPREVUES</b>			
022	DEPENSES IMPREVUES			
<b>TOTAL DES DEPENSES REELLES (r)=(a)+66+67+68+69+022</b>		<b>7 359 800.00</b>	<b>20 600.38</b>	<b>20 600.38</b>

<b>III - VOTE DU BUDGET</b>	<b>III</b>
<b>SECTION D'EXPLOITATION - DETAIL DES DEPENSES</b>	<b>A1</b>

Chap./Art.	Libellé	Budget précédent	Propositions Nouvelles	VOTE
023	VIREMENT A LA SECTION D'INVESTISSEMENT	297 000.00	1 644 662.99	1 644 662.99
023	VIREMENT A LA SECTION D'INVESTISSEMENT	297 000.00	1 644 662.99	1 644 662.99
042	OPERATIONS D'ORDRE DE TRANSFERT ENTRE SECTIONS	803 000.00	25 000.00	25 000.00
- 68 -	DOTATIONS AUX AMORTISSEMENTS ET PROVISIONS	803 000.00	25 000.00	25 000.00
6811	DOTAT. AMORT. ET PROV. - CHARGES EXPLOITATION DOTAT. AMORT. IMMO INCORPELLES ET CORPELLES	803 000.00	25 000.00	25 000.00
<b>TOTAL DES PRELEVEMENTS AU PROFIT DE LA SECTION D'INVESTISSEMENT</b>		<b>1 100 000.00</b>	<b>1 669 662.99</b>	<b>1 669 662.99</b>
<b>TOTAL DES DEPENSES D'ORDRE</b>		<b>1 100 000.00</b>	<b>1 669 662.99</b>	<b>1 669 662.99</b>

<b>TOTAL DES DEPENSES D'EXPLOITATION DE L'EXERCICE (=total réelles + ordres)</b>	<b>8 459 800.00</b>	<b>1 690 263.37</b>	<b>1 690 263.37</b>
--	---------------------	---------------------	---------------------

<b>RESTES A REALISER N-1</b>	
<b>D 002 RESULTAT REPORTE OU ANTICIPE</b>	
<b>TOTAL DES DEPENSES D'EXPLOITATION CUMULEES (Total+RaR+Résultat)</b>	<b>1 690 263.37</b>

Détail du calcul des ICNE au compte 66112

Montant des ICNE de l'exercice	
Montant des ICNE de l'exercice N-1	
= Différence ICNE N - ICNE N-1	

<b>III - VOTE DU BUDGET</b>	<b>III</b>
<b>SECTION D'EXPLOITATION - DETAIL DES RECETTES</b>	<b>A2</b>

Chap./Art.	Libellé	Budget précédent	Propositions Nouvelles	VOTE
<b>013</b>	<b>ATTENUATIONS DE CHARGES</b>	<b>5 400.00</b>		
- 64 -	CHARGES DE PERSONNEL	5 400.00		
	REMUNERATIONS DU PERSONNEL			
64198	REMB. SUR REMUNERATIONS DU PERSONNEL AUTRES REMBOURSEMENTS	5 400.00		
<b>70</b>	<b>VENTES DE PRODUITS FABRIQUES,SERVICES,MARCHANDISES</b>	<b>774 500.00</b>		
- 70 - 703	VENTES PRODUITS FABRIQUES - PRESTATIONS SERVICES VENTES DE PRODUITS RESIDUELS	774 500.00		
7061 7068	PRESTATIONS DE SERVICES TRANSPORT DE VOYAGEUR SERVICES ACCESSOIRES AUX TRANSPORTS	380 500.00		
7083 7084 7087	PRODUITS DES ACTIVITES ANNEXES LOCATIONS DIVERSES MISE A DISPOSITION DE PERSONNEL FACTUREE REMBOURSEMENTS DE FRAIS	194 000.00 200 000.00		
<b>73</b>	<b>PRODUITS ISSUS DE LA FISCALITE</b>	<b>6 625 000.00</b>		
- 73 - 734	PRODUITS ISSUS DE LA FISCALITE VERSEMENT DE TRANSPORT	6 625 000.00 6 625 000.00		
<b>74</b>	<b>SUBVENTIONS D'EXPLOITATION</b>	<b>352 000.00</b>		
- 74 -	SUBVENTIONS D'EXPLOITATION	352 000.00		
7471 7473 7475	SUBVENTIONS PARTICIPATIONS COLLECT. TERR. ETAT DEPARTEMENTS GROUPEMENTS DE COLLECTIVITES	172 000.00 180 000.00		
<b>75</b>	<b>AUTRES PRODUITS DE GESTION COURANTE</b>	<b>504 100.00</b>	<b>-317 118.62</b>	<b>-317 118.62</b>
- 75 - 757 758	AUTRES PRODUITS DE GESTION COURANTE REDEVANCES VERSEES PAR LES FERMIERS ET CONCESSION. PRODUITS DIVERS DE GESTION COURANTE	504 100.00 185 000.00 319 100.00	-317 118.62 -317 118.62	-317 118.62 -317 118.62
<b>TOTAL DES RECETTES DE GESTION DES SERVICES (a)=70+73+74+75+013</b>		<b>8 261 000.00</b>	<b>-317 118.62</b>	<b>-317 118.62</b>
<b>77</b>	<b>PRODUITS EXCEPTIONNELS</b>	<b>190 800.00</b>		
- 77 -	PRODUITS EXCEPTIONNELS	190 800.00		
7711 7718 77181	PRODUITS EXCEPTIONNELS SUR OPERATIONS DE GESTION DEDITS ET PENALITES PERCUES AUTRES PRODUITS EXCEPTIONNELS/OPERATIONS DE GEST. AUTRES PRODUITS EXCEPTIONNELS -REGUL.SUBV.D EXPLOI			
773	MANDATS ANNULES (SUR EXERCICES ANTERIEURS)			

<b>III - VOTE DU BUDGET</b>	<b>III</b>
<b>SECTION D'EXPLOITATION - DETAIL DES RECETTES</b>	<b>A2</b>

Chap./Art.	Libellé	Budget précédent	Propositions Nouvelles	VOTE
774 778	SUBVENTIONS EXCEPTIONNELLES AUTRES PRODUITS EXCEPTIONNELS	190 800.00		
<b>TOTAL DES RECETTES REELLES (r)=(a)+76+77+78</b>		<b>8 451 800.00</b>	<b>-317 118.62</b>	<b>-317 118.62</b>



<b>III - VOTE DU BUDGET</b>	<b>III</b>
<b>SECTION D'EXPLOITATION - DETAIL DES RECETTES</b>	<b>A2</b>

Chap./Art.	Libellé	Budget précédent	Propositions Nouvelles	VOTE
042	OPERATIONS D'ORDRE DE TRANSFERT ENTRE SECTIONS	8 000.00		
- 77 - 777	PRODUITS EXCEPTIONNELS QUOTE PART SUBV. D'INVEST.VIREE AU RESULTAT DE L'E	8 000.00 8 000.00		
<b>TOTAL DES RECETTES D'ORDRE</b>		<b>8 000.00</b>		

<b>TOTAL DES RECETTES D'EXPLOITATION DE L'EXERCICE (=total réelles + ordres)</b>	<b>8 459 800.00</b>	<b>-317 118.62</b>	<b>-317 118.62</b>
--	---------------------	--------------------	--------------------

<b>RESTES A REALISER N-1</b>			
<b>R 002 RESULTAT REPORTE OU ANTICIPE</b>			<b>2 007 381.99</b>
<b>TOTAL DES RECETTES D'EXPLOITATION CUMULEES (Total+RaR+Résultat)</b>			<b>1 690 263.37</b>

Détail du calcul des ICNE au compte 7622

Montant des ICNE de l'exercice	
Montant des ICNE de l'exercice N-1	
= Différence ICNE N - ICNE N-1	

## SECTION D'INVESTISSEMENT

<b>III - VOTE DU BUDGET</b>	<b>III</b>
<b>SECTION D'INVESTISSEMENT - DETAIL DES DEPENSES</b>	<b>B1</b>

Chap./Art.	Libellé	Budget précédent	Propositions Nouvelles	VOTE
<b>20</b>	<b>IMMOBILISATIONS INCORPORELLES</b>	<b>25 000.00</b>		
- 20 -	IMMOBILISATIONS INCORPORELLES	25 000.00		
2031	FRAIS D'ETUDES DE RECHERCHE ET DE DEVELOPPEMENT			
2033	FRAIS D'ETUDES FRAIS D'INSERTION	5 000.00		
205	CONCESSIONS DROITS SIMILAIRES BREVETS LICENCES ...			
2051	CONCESSIONS DROITS SIMILAIRES BREVETS LICENCES ... CONCESSIONS ET DROITS ASSIMILES	20 000.00		
<b>21</b>	<b>IMMOBILISATIONS CORPORELLES</b>	<b>2 296 000.00</b>	<b>1 466 521.23</b>	<b>1 466 521.23</b>
- 21 -	IMMOBILISATIONS CORPORELLES	2 296 000.00	1 466 521.23	1 466 521.23
2111	TERRAINS TERRAINS NUS		14 550.00	14 550.00
2128	AGENCEMENTS ET AMENAGEMENTS DE TERRAINS AUTRES TERRAINS			
2153	INSTALLATIONS, MATERIEL ET OUTILLAGE TECHNIQUES			
2154	INSTALLATIONS A CARACTERE SPECIFIQUE	420 000.00	1 451 971.23	1 451 971.23
2156	MATERIEL INDUSTRIEL MATERIEL DE TRANSPORT D'EXPLOITATION	38 000.00 1 075 487.00		
21782	IMMOBILISATIONS RECUES AU TITRE D'UNE MISE A DISPO AUTRES IMMO. CORP. RECUES AU TITRE DE MISE A DISPO MATERIEL DE TRANSPORT AUTRES IMMOBILISATIONS CORPORELLES			
2181	INSTALLAT. GENERALES, AGENCEMENTS ET AMENAGEMENTS	2 513.00		
2182	MATERIEL DE TRANSPORT	760 000.00		
2183	MATERIEL DE BUREAU ET MATERIEL INFORMATIQUE			
2184	MOBILIER			
2188	AUTRES			
<b>TOTAL DES DEPENSES D'EQUIPEMENT</b>		<b>2 321 000.00</b>	<b>1 466 521.23</b>	<b>1 466 521.23</b>
<b>16</b>	<b>EMPRUNTS ET DETTES ASSIMILEES</b>			
- 16 -	EMPRUNTS ET DETTES ASSIMILEES			
1641	EMPRUNTS AUPRES DES ETABLISSEMENTS DE CREDIT EMPRUNTS EN EURO			
<b>27</b>	<b>AUTRES IMMOBILISATIONS FINANCIERES</b>		<b>386 833.00</b>	<b>386 833.00</b>
- 27 -	AUTRES IMMOBILISATIONS FINANCIERES		386 833.00	386 833.00
2762	AUTRES CREANCES IMMOBILISEES CREANCE/TRANSFERT DE DROITS A DEDUCTION DE TVA		386 833.00	386 833.00

<b>III - VOTE DU BUDGET</b>	<b>III</b>
<b>SECTION D'INVESTISSEMENT - DETAIL DES DEPENSES</b>	<b>B1</b>

Chap./Art.	Libellé	Budget précédent	Propositions Nouvelles	VOTE
	<b>TOTAL DES DEPENSES FINANCIERES</b>		386 833.00	386 833.00
	<b>TOTAL DES DEPENSES D'OPERATIONS POUR COMPTE DE TIERS</b>			
	<b>TOTAL DES DEPENSES REELLES</b>	2 321 000.00	1 853 354.23	1 853 354.23

<b>III - VOTE DU BUDGET</b>	<b>III</b>
<b>SECTION D'INVESTISSEMENT - DETAIL DES DEPENSES</b>	<b>B1</b>

Chap./Art.	Libellé	Budget précédent	Propositions Nouvelles	VOTE
040	OPERATIONS D'ORDRE DE TRANSFERT ENTRE SECTIONS	8 000.00		
	<i>Reprises sur autofinancement antérieur</i>	8 000.00		
- 13 -	SUBVENTIONS D'INVESTISSEMENT	8 000.00		
	SUBV. D'INVESTISSEMENT INSCRITES AU Cpte DE RESULT			
13918	SUBVENTIONS D'EQUIPEMENT AUTRES	8 000.00		
	<i>Charges transférées</i>			
041	OPERATIONS PATRIMONIALES			
- 21 -	IMMOBILISATIONS CORPORELLES			
2153	INSTALLATIONS, MATERIEL ET OUTILLAGE TECHNIQUES			
2156	INSTALLATIONS A CARACTERE SPECIFIQUE MATERIEL DE TRANSPORT D'EXPLOITATION			
2181	AUTRES IMMOBILISATIONS CORPORELLES			
2182	INSTALLAT. GENERALES, AGENCEMENTS ET AMENAGEMENTS MATERIEL DE TRANSPORT			
	<b>TOTAL DES DEPENSES D'ORDRE</b>	<b>8 000.00</b>		
<b>TOTAL DES DEPENSES D'INVESTISSEMENT DE L'EXERCICE (=total réelles + ordres)</b>		<b>2 329 000.00</b>	<b>1 853 354.23</b>	<b>1 853 354.23</b>
<b>RESTES A REALISER N-1</b>				<b>402 759.40</b>
<b>D 001 RESULTAT REPORTE OU ANTICIPE</b>				
<b>TOTAL DES DEPENSES D'INVESTISSEMENT CUMULEES (Total+RaR+Résultat)</b>				<b>2 256 113.63</b>

<b>III - VOTE DU BUDGET</b>	<b>III</b>
<b>SECTION D'INVESTISSEMENT - DETAIL DES RECETTES</b>	<b>B2</b>

Chap./Art.	Libellé	Budget précédent	Propositions Nouvelles	VOTE
13	<b>SUBVENTIONS D'INVESTISSEMENT RECUES</b>		<b>140 000.00</b>	<b>140 000.00</b>
- 13 -	SUBVENTIONS D'INVESTISSEMENT		140 000.00	140 000.00
1313	SUBVENTIONS D'EQUIPEMENT			
1318	DEPARTEMENTS AUTRES		140 000.00	140 000.00
16	<b>EMPRUNTS ET DETTES ASSIMILEES</b>	<b>1 160 000.00</b>	<b>-1 160 000.00</b>	<b>-1 160 000.00</b>
- 16 -	EMPRUNTS ET DETTES ASSIMILEES	1 160 000.00	-1 160 000.00	-1 160 000.00
1641	EMPRUNTS AUPRES DES ETABLISSEMENTS DE CREDIT EMPRUNTS EN EURO	1 160 000.00	-1 160 000.00	-1 160 000.00
<b>TOTAL DES RECETTES D'EQUIPEMENT</b>		<b>1 160 000.00</b>	<b>-1 020 000.00</b>	<b>-1 020 000.00</b>
10	<b>DOTATIONS,FONDS DIVERS ET RESERVES</b>	<b>69 000.00</b>	<b>-84 588.53</b>	<b>-84 588.53</b>
- 10 -	DOTATIONS,FONDS DIVERS ET RESERVES	69 000.00	-84 588.53	-84 588.53
10222	DOTATIONS ET FONDS D'INVESTISSEMENT FONDS D'INVESTISSEMENT FCTVA	69 000.00	-84 588.53	-84 588.53
1068	RESERVES AUTRES RESERVES			
27	<b>AUTRES IMMOBILISATIONS FINANCIERES</b>		<b>386 833.00</b>	<b>386 833.00</b>
- 27 -	AUTRES IMMOBILISATIONS FINANCIERES		386 833.00	386 833.00
2762	AUTRES CREANCES IMMOBILISEES CREANCE/TRANSFERT DE DROITS A DEDUCTION DE TVA		386 833.00	386 833.00
<b>TOTAL DES RECETTES FINANCIERES</b>		<b>69 000.00</b>	<b>302 244.47</b>	<b>302 244.47</b>
<b>TOTAL DES RECETTES D'OPERATIONS POUR COMPTE DE TIERS</b>				
<b>TOTAL DES RECETTES REELLES</b>		<b>1 229 000.00</b>	<b>-717 755.53</b>	<b>-717 755.53</b>

<b>III - VOTE DU BUDGET</b>	<b>III</b>
<b>SECTION D'INVESTISSEMENT - DETAIL DES RECETTES</b>	<b>B2</b>

Chap./Art.	Libellé	Budget précédent	Propositions Nouvelles	VOTE
021	Virement de la section d'exploitation	297 000.00	1 644 662.99	1 644 662.99
021	VIREMENT DE LA SECTION DE FONCTIONNEMENT	297 000.00	1 644 662.99	1 644 662.99
040	OPERATIONS D'ORDRE DE TRANSFERT ENTRE SECTIONS	803 000.00	25 000.00	25 000.00
- 28 -	AMORTISSEMENTS DES IMMOBILISATIONS	803 000.00	25 000.00	25 000.00
	AMORTISSEMENTS DES IMMOBILISATIONS INCORPORELLES			
28031	FRAIS D'ETUDE DE RECHERCHE ET DE DEVELOPPEMENT			
28033	FRAIS D'ETUDES	200.00		
	FRAIS D'INSERTION			
2805	CONCESSIONS ET DROITS SIMILAIRES, BREVETS, ...			
	AMORTISSEMENTS DES IMMOBILISATIONS CORPORELLES			
28153	INSTALLATIONS TECHNIQUES, MATERIEL ET OUTIL.	183 500.00	23 000.00	23 000.00
28154	INSTALLATIONS A CARACTERE SPECIFIQUE	7 800.00		
28156	MATERIEL INDUSTRIEL	23 100.00	1 300.00	1 300.00
	MATERIEL DE TRANSPORT D'EXPLOITATION			
281782	IMMOBILISATIONS RECUES AU TITRE MISE DISPOSITION			
	MATERIEL DE TRANSPORT			
28181	AUTRES IMMOBILISATIONS CORPORELLES	69 200.00		
28182	INSTALLATIONS GENERALES, AGENCEMENTS, AMENAGEMENTS	515 300.00	1 300.00	1 300.00
28183	MATERIEL DE TRANSPORT			
28183	MATERIEL DE BUREAU ET INFORMATIQUE			
28184	MOBILIER			
28188	AUTRES	3 900.00	-600.00	-600.00
	TOTAL DES PRELEVEMENTS PROVENANT DE LA SECTION D'EXPLOITATION	1 100 000.00	1 669 662.99	1 669 662.99
041	OPERATIONS PATRIMONIALES			
- 20 -	IMMOBILISATIONS INCORPORELLES			
2031	FRAIS D'ETUDES DE RECHERCHE ET DE DEVELOPPEMENT			
2033	FRAIS D'ETUDES			
	FRAIS D'INSERTION			
	TOTAL DES RECETTES D'ORDRE	1 100 000.00	1 669 662.99	1 669 662.99
	TOTAL DES RECETTES D'INVESTISSEMENT DE L'EXERCICE (=total réelles + ordres)	2 329 000.00	951 907.46	951 907.46
	RESTES A REALISER N-1			118 290.77
	R 001 RESULTAT REPORTE OU ANTICIPE			1 185 915.40
	TOTAL DES RECETTES D'INVESTISSEMENT CUMULEES (Total+RaR+Résultat)			2 256 113.63

<b>IV - ANNEXES</b>	<b>IV</b>
<b>ELEMENTS DU BILAN EQUILIBRE DES OPERATIONS FINANCIERES DEPENSES</b>	<b>A4.1</b>

## DETAIL DES DEPENSES

Art.	Libellé	Budget de l'exercice	Propositions nouvelles	VOTE
<b>DEPENSES TOTALES A COUVRIR PAR DES RESSOURCES PROPRES = A + B</b>		<b>8 000.00</b>		
<b>16</b>	<b>Emprunts et dettes assimilées (A)</b>			
1631	Emprunts obligataires			
1641	Emprunts en euros			
1643	Emprunts en devises			
16441	Opérations afférentes à l'emprunt			
1678	Autres emprunts et dettes			
1681	Autres emprunts			
1682	Bons à moyen terme négociables			
1687	Autres dettes			
	<b>Autres dépenses à déduire des ressources propres (B)</b>	<b>8 000.00</b>		
10	<i>Reprise de dotations, fonds divers et réserves</i>			
10	Reversement de dotations, fonds divers et réserves			
139	<i>Subvention d'investissement transférée au compte de résultat</i>	<i>8 000.00</i>		
020	Dépenses imprévues			

	Op. de l'exercice I	Restes à réaliser en dépenses de l'exercice précédent	Solde d'exécution D001	TOTAL II
Dépenses à couvrir par des ressources propres	8 000.00	402 759.40		410 759.40

<b>IV - ANNEXES</b>	<b>IV</b>
<b>ELEMENTS DU BILAN EQUILIBRE DES OPERATIONS FINANCIERES RECETTES</b>	<b>A4.2</b>

## DETAIL DES RECETTES

Art.	Libellé	Budget de l'exercice	Propositions nouvelles	VOTE
<b>RECETTES (RESSOURCES PROPRES) = a + b</b>		<b>1 169 000.00</b>	<b>1 971 907.46</b>	<b>1 971 907.46</b>
	<b>Ressources propres externes de l'année (a)</b>	<b>69 000.00</b>	<b>302 244.47</b>	<b>302 244.47</b>
10222	FCTVA	69 000.00	-84 588.53	-84 588.53
10228	Autres fonds			
26	Participations et créances rattachées à des participations			
27	Autres immobilisations financières		386 833.00	386 833.00
2762	CREANCE/TRANSFERT DE DROITS A DEDUCTION DE TVA		386 833.00	386 833.00
	<b>Ressources propres internes de l'année (b)</b>	<b>1 100 000.00</b>	<b>1 669 662.99</b>	<b>1 669 662.99</b>
15	Provisions pour risques et charges			
169	Primes de remboursement des obligations			
26	Participations et créances rattachées à des participations			
27	Autres immobilisations financières			
28	Amortissement des immobilisations	803 000.00	25 000.00	25 000.00
28031	FRAIS D'ETUDES			
28033	FRAIS D'INSERTION	200.00		
2805	CONCESSIONS ET DROITS SIMILAIRES, BREVETS, ...			
28153	INSTALLATIONS A CARACTERE SPECIFIQUE	183 500.00	23 000.00	23 000.00
28154	MATERIEL INDUSTRIEL	7 800.00		
28156	MATERIEL DE TRANSPORT D'EXPLOITATION	23 100.00	1 300.00	1 300.00
281782	MATERIEL DE TRANSPORT			
28181	INSTALLATIONS GENERALES, AGENCEMENTS, AMENAGEMENTS	69 200.00		
28182	MATERIEL DE TRANSPORT	515 300.00	1 300.00	1 300.00
28183	MATERIEL DE BUREAU ET INFORMATIQUE			
28184	MOBILIER			
28188	AUTRES	3 900.00	-600.00	-600.00
29	Provisions pour dépréciation des immobilisations			
39	Provisions pour dépréciation des stocks et encours			
481	Charges à répartir sur plusieurs exercices			
021	Virement de la section de fonctionnement	297 000.00	1 644 662.99	1 644 662.99

	Opérations de l'exercice III	Restes à réaliser en recettes de l'exercice précédent	Solde d'exécution R001	Affectation R106	TOTAL IV
Total ressources propres disponibles	3 140 907.46	118 290.77	1 185 915.40		4 445 113.63



<b>IV - ANNEXES</b>	<b>IV</b>
<b>ELEMENTS DU BILAN EQUILIBRE DES OPERATIONS FINANCIERES RECETTES</b>	<b>A4.2</b>

## DETAIL DES RECETTES

		Montant
Dépenses à couvrir par des ressources propres	II	410 759.40
Ressources propres disponibles	IV	4 445 113.63
Solde (IV - II)	V	4 034 354.23

<b>IV – ANNEXES / BS 2016 / TRANSPORTS</b>	<b>IV</b>
<b>AUTRES ELEMENTS D'INFORMATIONS – ETAT DU PERSONNEL AU 01/09/2016</b>	<b>C1.1</b>

**C1.1 – ETAT DU PERSONNEL AU 01/09/2016**

GRADES OU EMPLOIS (1)	CATEGORIES (2)	EMPLOIS BUDGETAIRES (3)			EFFECTIFS POURVUS SUR EMPLOIS BUDGETAIRES EN ETPT (4)		
		EMPLOIS PERMANENTS À TEMPS COMPLET	EMPLOIS PERMANENTS À TEMPS NON COMPLET	TOTAL	AGENTS TITULAIRES	AGENTS NON TITULAIRES	TOTAL
<b>EMPLOIS FONCTIONNELS (a)</b>							
[...]							
<b>FILIERE ADMINISTRATIVE (b)</b>							
Rédacteur principal de 1ère classe	B	1		1	1		1
<b>FILIERE TECHNIQUE (c)</b>							
Adjoint technique principal de 1ère classe		1		1	1		1
Adjoint technique principal de 2ème classe		4		4	4		4
Technicien		1		1	1		1
<b>FILIERE SOCIALE (d)</b>							
[...]							
<b>FILIERE MEDICO-SOCIALE(e)</b>							
[...]							
<b>FILIERE MEDICO-TECHNIQUE (f)</b>							
[...]							
<b>FILIERE SPORTIVE (g)</b>							
[...]							
<b>FILIERE CULTURELLE (h)</b>							
[...]							
<b>FILIERE ANIMATION (i)</b>							
[...]							
<b>FILIERE POLICE (j)</b>							
[...]							
<b>EMPLOIS NON CITES (k) (5)</b>							
[...]							
<b>TOTAL GENERAL (b + c + d + e + f + g + h + i + j + k)</b>		7	0	7	7	0	7

(1) Les grades ou emplois sont désignés conformément à la circulaire n° NOR : INTB9500102C du 23 mars 1995. Les emplois fonctionnels sont également comptabilisés dans leur filière d'origine.

(2) Catégories : A, B ou C.

(3) Emplois budgétaires créés par l'assemblée délibérante. Les emplois permanents à temps complet sont comptabilisés pour une unité, les emplois à temps non complet sont comptabilisés à hauteur de la quotité de travail prévue par la délibération créant l'emploi.

(4) Equivalent temps plein annuel travaillé (ETPT). Le décompte est proportionnel à l'activité des agents, mesurée par leur quotité de temps de travail et par leur période d'activité sur l'année :

ETPT = Effectifs physiques \* quotité de temps de travail \* période d'activité dans l'année

Exemple : un agent à temps plein (quotité de travail = 100 %) présent toute l'année correspond à 1 ETPT ; un agent à temps partiel, à 80% (quotité de travail = 80 %) présent toute l'année correspond à 0,8 ETPT, un agent à temps partiel, à 80% (quotité de travail = 80

%) présent la moitié de l'année (ex : CDD de 6 mois, recrutement à mi-année) correspond à 0,4 ETPT (0,8 \* 6/12).

(5) Par exemple : emplois dont les missions ne correspondent pas à un cadre d'emploi existant, " emplois spécifiques " régis par l'article 139 ter de la loi n° 84-53 du 26 janvier 1984 etc.



REPUBLIQUE FRANÇAISE

COMMUNE  
dont la population est de 3500 habitants et plus

COLMAR AGGLOMERATION

Numéro SIRET : 24680072600092

POSTE COMPTABLE : TRESORERIE PRINCIPALE MUNICIPALE COLMAR

M. 14

**BUDGET SUPPLEMENTAIRE**  
 **voté par nature**

BUDGET : BUDGET LES ERLÉN CA

ANNEE 2016

<b>I - INFORMATIONS GENERALES</b>	<b>I</b>
<b>MODALITES DE VOTE DU BUDGET</b>	<b>B</b>

<p>I - L'Assemblée délibérante a voté le présent budget par nature :</p> <ul style="list-style-type: none"> <li>- au niveau du chapitre pour la section de fonctionnement (1).</li> <li>- au niveau du chapitre pour la section d'investissement (1).</li> <li>- sans les chapitres "opérations d'équipement" de l'état III-B-3 (2)</li> <li>- sans vote formel sur chacun des chapitres (2)</li> </ul> <p>La liste des articles spécialisés sur lesquels l'ordonnateur ne peut procéder à des virements d'article à article est la suivante :          .....</p> <p>II - En l'absence de mention au paragraphe I ci - dessus, le budget est réputé voté par chapitre et, en section d'investissement, sans chapitre de dépense "opération d'équipement".</p> <p>III - Les provisions sont (2) :</p> <ul style="list-style-type: none"> <li>- semi - budgétaires (pas d'inscription en recettes de la section d'investissement)</li> </ul> <p>IV - La comparaison avec le budget précédent (cf. colonne "Pour mémoire") s'effectue par rapport au budget - cumulé - de l'exercice précédent (2).          Si le présent budget est un budget supplémentaire, reporter le budget primitif et le cumul des décisions budgétaires en cours</p> <p>V - Le présent budget a été voté (2) :</p> <ul style="list-style-type: none"> <li>- avec reprise des résultats de l'exercice N-1 après le vote du compte administratif N-1.</li> </ul> <p>(1) A compléter par "du chapitre" ou "de l'article".          (2) Mention complétée ou Rayer la mention inutile</p>
--

<b>II - PRESENTATION GENERALE DU BUDGET</b>	<b>II</b>
<b>VUE D'ENSEMBLE</b>	<b>A1</b>

FONCTIONNEMENT		FONCTIONNEMENT	
		Dépenses	Recettes
VOTE	CREDITS DE FONCTIONNEMENT VOTES AU TITRE DU PRESENT BUDGET	1 102 006.26	1 102 006.26
+		+	+
REPORTS	RESTES A REALISER (R.A.R) DE L'EXERCICE PRECEDENT		
	002 RESULTAT DE DE FONCTIONNEMENT REPORTE		
=		=	=
TOTAL DE LA SECTION DE FONCTIONNEMENT (R.A.R + Résultat + Crédits votés)		1 102 006.26	1 102 006.26

INVESTISSEMENT		INVESTISSEMENT	
		Dépenses	Recettes
VOTE	CREDITS D'INVESTISSEMENT VOTES AU TITRE DU PRESENT BUDGET (y compris le compte 1068)	1 102 005.41	1 772 011.74
+		+	+
REPORTS	RESTES A REALISER (R.A.R) DE L'EXERCICE PRECEDENT		
	001 SOLDE D'EXECUTION DE LA SECTION D'INVESTISSEMENT REPORTE	670 006.33	
=		=	=
TOTAL DE LA SECTION D'INVESTISSEMENT (R.A.R + Résultat + Crédits votés)		1 772 011.74	1 772 011.74
<b>TOTAL</b>			
TOTAL DU BUDGET		2 874 018.00	2 874 018.00

<b>II - PRESENTATION GENERALE DU BUDGET</b>	<b>II</b>
<b>SECTION DE FONCTIONNEMENT - CHAPITRES</b>	<b>A2</b>

## DEPENSES DE FONCTIONNEMENT

Chap.	Libellé	Budget de l'exercice	Restes à réaliser N-1	Propositions nouvelles	VOTE	TOTAL
011 65	CHARGES A CARACTERE GENERAL AUTRES CHARGES DE GESTION COURANTE	100.00		0.85	0.85	100.85
<b>Total des dépenses de gestion courante</b>		100.00		0.85	0.85	100.85
<b>Total des dépenses réelles de fonctionnement</b>		100.00		0.85	0.85	100.85
023 042	VIREMENT A LA SECTION D'INVESTISSEMENT OPERATIONS D'ORDRE DE TRANSFERT ENTRE SECTIONS	250 000.00		1 102 005.41	1 102 005.41	250 000.00 1 102 005.41
<b>Total des dépenses d'ordre de fonctionnement</b>		250 000.00		1 102 005.41	1 102 005.41	1 352 005.41
<b>TOTAL</b>		250 100.00		1 102 006.26	1 102 006.26	1 352 106.26

+

D 002 SOLDE D'EXECUTION NEGATIF REPORTE OU ANTICIPE	
---	--

=

TOTAL DES DEPENSES DE FONCTIONNEMENT CUMULEES (Total+Résultat)	1 352 106.26
--	--------------

## RECETTES DE FONCTIONNEMENT

Chap.	Libellé	Budget de l'exercice	Restes à réaliser N-1	Propositions nouvelles	VOTE	TOTAL
70 74 75	PRODUITS DE SERVICES, DU DOMAINE & VENTES DIVERSES DOTATIONS, SUBVENTIONS ET PARTICIPATIONS AUTRES PRODUITS DE GESTION COURANTE	250 000.00 100.00		0.85	0.85	250 000.00 100.85
<b>Total des recettes de gestion courante</b>		250 100.00		0.85	0.85	250 100.85
77	PRODUITS EXCEPTIONNELS					
<b>Total des recettes réelles de fonctionnement</b>		250 100.00		0.85	0.85	250 100.85
042	OPERATIONS D'ORDRE DE TRANSFERT ENTRE SECTIONS			1 102 005.41	1 102 005.41	1 102 005.41
<b>Total des recettes d'ordre de fonctionnement</b>				1 102 005.41	1 102 005.41	1 102 005.41
<b>TOTAL</b>		250 100.00		1 102 006.26	1 102 006.26	1 352 106.26

+

R 002 SOLDE D'EXECUTION POSITIF REPORTE OU ANTICIPE	
---	--

=

TOTAL DES RECETTES DE FONCTIONNEMENT CUMULEES (Total+Résultat)	1 352 106.26
--	--------------

Pour information : AUTOFINANCEMENT PREVISIONNEL DEGAGE AU PROFIT DE LA SECTION D'INVESTISSEMENT	
---	--

<b>II - PRESENTATION GENERALE DU BUDGET</b>	<b>II</b>
<b>SECTION D'INVESTISSEMENT - CHAPITRES</b>	<b>A3</b>

## DEPENSES D'INVESTISSEMENT

Chap.	Libellé	Budget de l'exercice	Restes à réaliser N-1	Propositions nouvelles	VOTE	TOTAL
23	IMMOBILISATIONS EN COURS Total des opérations d'équipement					
<b>Total des dépenses d'équipement</b>						
16	EMPRUNTS ET DETTES ASSIMILEES	250 000.00				250 000.00
<b>Total des dépenses financières</b>		250 000.00				250 000.00
45x1	Total des opérations pour compte de tiers					
<b>Total des dépenses réelles d'investissement</b>		250 000.00				250 000.00
<b>040</b>	<b>OPERATIONS D'ORDRE DE TRANSFERT ENTRE SECTIONS</b>			<b>1 102 005.41</b>	<b>1 102 005.41</b>	<b>1 102 005.41</b>
<b>Total des dépenses d'ordre d'investissement</b>				<b>1 102 005.41</b>	<b>1 102 005.41</b>	<b>1 102 005.41</b>
<b>TOTAL</b>		250 000.00		1 102 005.41	1 102 005.41	1 352 005.41

+

D 001 SOLDE D'EXECUTION NEGATIF REPORTE OU ANTICIPE	670 006.33
---	------------

=

TOTAL DES DEPENSES D'INVESTISSEMENT CUMULEES (Total+Résultat)	2 022 011.74
---	--------------

## RECETTES D'INVESTISSEMENT

Chap.	Libellé	Budget de l'exercice	Restes à réaliser N-1	Propositions nouvelles	VOTE	TOTAL
16	EMPRUNTS ET DETTES ASSIMILEES (hors 165)			670 006.33	670 006.33	670 006.33
<b>Total des recettes d'équipement</b>				670 006.33	670 006.33	670 006.33
<b>Total des recettes financières</b>						
45x2	Total des opérations pour compte de tiers					
<b>Total des recettes réelles d'investissement</b>				670 006.33	670 006.33	670 006.33
<b>021</b>	<b>VIREMENT DE LA SECTION DE FONCTIONNEMENT</b>	<b>250 000.00</b>				<b>250 000.00</b>
<b>040</b>	<b>OPERATIONS D'ORDRE DE TRANSFERT ENTRE SECTIONS</b>			<b>1 102 005.41</b>	<b>1 102 005.41</b>	<b>1 102 005.41</b>
<b>Total des recettes d'ordre d'investissement</b>		<b>250 000.00</b>		<b>1 102 005.41</b>	<b>1 102 005.41</b>	<b>1 352 005.41</b>
<b>TOTAL</b>		250 000.00		1 772 011.74	1 772 011.74	2 022 011.74

+

R 001 SOLDE D'EXECUTION POSITIF REPORTE OU ANTICIPE	
---	--

=

TOTAL DES RECETTES D'INVESTISSEMENT CUMULEES (Total+Résultat)	2 022 011.74
---	--------------

Pour information : AUTOFINANCEMENT PREVISIONNEL DEGAGE PAR	LA SECTION DE FONCTIONNEMENT	
--	------------------------------	--



<b>II - PRESENTATION GENERALE DU BUDGET</b>	<b>II</b>
<b>BALANCE GENERALE DU BUDGET</b>	<b>B1</b>

## 1 - DEPENSES (du présent budget + Restes à réaliser)

	FONCTIONNEMENT	Opérations Réelles	Opérations d'ordre	TOTAL
011	CHARGES A CARACTERE GENERAL			
65	AUTRES CHARGES DE GESTION COURANTE	0.85		0.85
71	VARIATIONS DE STOCKS		1 102 005.41	1 102 005.41
023	VIREMENT A LA SECTION D'INVESTISSEMENT			
	<b>Dépenses de fonctionnement - Total</b>	0.85	1 102 005.41	1 102 006.26

+

<b>D 002 RESULTAT REPORTE OU ANTICIPE</b>	
---	--

=

<b>TOTAL DES DEPENSES DE FONCTIONNEMENT CUMULEES</b>	1 102 006.26
--	--------------

	INVESTISSEMENT	Opérations Réelles	Opérations d'ordre	TOTAL
16	EMPRUNTS ET DETTES ASSIMILEES			
23	IMMOBILISATIONS EN COURS (hors opérations)			
35	STOCKS DE PRODUITS		1 102 005.41	1 102 005.41
	<b>Dépenses d'investissement - Total</b>		1 102 005.41	1 102 005.41

+

<b>D 001 RESULTAT REPORTE OU ANTICIPE</b>	670 006.33
---	------------

=

<b>TOTAL DES DEPENSES D'INVESTISSEMENT CUMULEES</b>	1 772 011.74
---	--------------

<b>II - PRESENTATION GENERALE DU BUDGET</b>	<b>II</b>
<b>BALANCE GENERALE DU BUDGET</b>	<b>B2</b>

## 2 - RECETTES (du présent budget + Restes à réaliser)

	FONCTIONNEMENT	Opérations Réelles	Opérations d'ordre	TOTAL
70	PRODUITS DE SERVICES, DU DOMAINE & VENTES DIVERSES			
71	<b>VARIATIONS DE STOCKS</b>			
74	DOTATIONS, SUBVENTIONS ET PARTICIPATIONS		<b>1 102 005.41</b>	<b>1 102 005.41</b>
75	AUTRES PRODUITS DE GESTION COURANTE	0.85		0.85
77	PRODUITS EXCEPTIONNELS			
	<b>Recettes de fonctionnement - Total</b>	0.85	1 102 005.41	1 102 006.26

+

<b>R 002 RESULTAT REPORTE OU ANTICIPE</b>	
---	--

=

<b>TOTAL DES RECETTES DE FONCTIONNEMENT CUMULEES</b>	1 102 006.26
--	--------------

	INVESTISSEMENT	Opérations Réelles	Opérations d'ordre	TOTAL
16	EMPRUNTS ET DETTES ASSIMILEES	670 006.33		670 006.33
35	<b>STOCKS DE PRODUITS</b>			
021	<b>VIREMENT DE LA SECTION DE FONCTIONNEMENT</b>		<b>1 102 005.41</b>	<b>1 102 005.41</b>
	<b>Recettes d'investissement - Total</b>	670 006.33	1 102 005.41	1 772 011.74

+

<b>R 001 RESULTAT REPORTE OU ANTICIPE</b>	
---	--

+

<b>AFFECTATION AU COMPTE 1068</b>	
-----------------------------------	--

=

<b>TOTAL DES RECETTES D'INVESTISSEMENT CUMULEES</b>	1 772 011.74
---	--------------

## SECTION DE FONCTIONNEMENT

<b>III - VOTE DU BUDGET</b>	<b>III</b>
<b>SECTION DE FONCTIONNEMENT - DETAIL DES DEPENSES</b>	<b>A1</b>

Chap./Art.	Libellé	Budget de l'exercice	Propositions nouvelles	VOTE
<b>011</b>	<b>CHARGES A CARACTERE GENERAL</b>			
- 60 -	ACHATS ET VARIATIONS DES STOCKS			
6015	ACHATS STOCKES - MATIERES PREMIERES TERRAINS A AMENAGER			
6045	ACHATS D'ETUDES, PRESTATIONS DE SERVICES ACHATS D'ETUDES, PRESTATIONS DE SERVICES /TERRAIN			
605 608	ACHATS DE MATERIEL, EQUIPEMENTS ET TRAVAUX FRAIS ACCESS. SUR TERRAINS EN COURS D'AMENAG.			
<b>65</b>	<b>AUTRES CHARGES DE GESTION COURANTE</b>	<b>100.00</b>	<b>0.85</b>	<b>0.85</b>
- 65 - 658	AUTRES CHARGES DE GESTION COURANTE CHARGES DIVERSES DE LA GESTION COURANTE	100.00 100.00	0.85 0.85	0.85 0.85
<b>TOTAL DES DEPENSES DE GESTION DES SERVICES</b> <b>(a)=011+012+014+65+656</b>		<b>100.00</b>	<b>0.85</b>	<b>0.85</b>
<b>TOTAL DES DEPENSES REELLES (r)=(a)+66+67+68+022</b>		<b>100.00</b>	<b>0.85</b>	<b>0.85</b>

<b>III - VOTE DU BUDGET</b>	<b>III</b>
<b>SECTION DE FONCTIONNEMENT - DETAIL DES DEPENSES</b>	<b>A1</b>

Chap./Art.	Libellé	Budget de l'exercice	Propositions nouvelles	VOTE
023	VIREMENT A LA SECTION D'INVESTISSEMENT	250 000.00		
023	VIREMENT A LA SECTION D'INVESTISSEMENT	250 000.00		
042	OPERATIONS D'ORDRE DE TRANSFERT ENTRE SECTIONS		1 102 005.41	1 102 005.41
- 71 -	PRODUCTION STOCKEE (OU DESTOCKAGE)		1 102 005.41	1 102 005.41
	VARIATION DES STOCKS (ENCOURS DE PROD., PRODUITS)			
71355	VARIATION DES STOCKS DE PRODUITS		1 102 005.41	1 102 005.41
	VARIATION DES STOCKS DE TERRAINS AMENAGES			
<b>TOTAL DES PRELEVEMENTS AU PROFIT DE LA SECTION D'INVESTISSEMENT</b>		<b>250 000.00</b>	<b>1 102 005.41</b>	<b>1 102 005.41</b>
<b>TOTAL DES DEPENSES D'ORDRE</b>		<b>250 000.00</b>	<b>1 102 005.41</b>	<b>1 102 005.41</b>

<b>TOTAL DES DEPENSES DE FONCTIONNEMENT DE L'EXERCICE (=total réelles + ordres)</b>	<b>250 100.00</b>	<b>1 102 006.26</b>	<b>1 102 006.26</b>
---	-------------------	---------------------	---------------------

<b>RESTES A REALISER N-1</b>	
<b>D 002 RESULTAT REPORTE OU ANTICIPE</b>	
<b>TOTAL DES DEPENSES DE FONCTIONNEMENT CUMULEES (Total+RaR+Résultat)</b>	<b>1 102 006.26</b>

Détail du calcul des ICNE au compte 66112

Montant des ICNE de l'exercice	
Montant des ICNE de l'exercice N-1	
= Différence ICNE N - ICNE N-1	

<b>III - VOTE DU BUDGET</b>	<b>III</b>
<b>SECTION DE FONCTIONNEMENT - DETAIL DES RECETTES</b>	<b>A2</b>

Chap./Art.	Libellé	Budget de l'exercice	Propositions nouvelles	VOTE
<b>70</b>	<b>PRODUITS DE SERVICES, DU DOMAINE &amp; VENTES DIVERSES</b>	<b>250 000.00</b>		
- 70 -	PRODUITS DES SERVICES DU DOMAINE VENTES DIVERSES	250 000.00		
7015	VENTES DE PRODUITS FINIS VENTES DE TERRAINS AMENAGES	250 000.00		
<b>74</b>	<b>DOTATIONS, SUBVENTIONS ET PARTICIPATIONS</b>			
- 74 -	DOTATIONS ET PARTICIPATIONS			
	PARTICIPATIONS			
7471	ETAT			
	ETAT			
7473	DEPARTEMENTS			
<b>75</b>	<b>AUTRES PRODUITS DE GESTION COURANTE</b>	<b>100.00</b>	<b>0.85</b>	<b>0.85</b>
- 75 -	AUTRES PRODUITS DE GESTION COURANTE	100.00	0.85	0.85
758	PRODUITS DIVERS DE GESTION COURANTE	100.00	0.85	0.85
<b>TOTAL DES RECETTES DE GESTION DES SERVICES (a)=70+73+74+75+013</b>		<b>250 100.00</b>	<b>0.85</b>	<b>0.85</b>
<b>77</b>	<b>PRODUITS EXCEPTIONNELS</b>			
- 77 -	PRODUITS EXCEPTIONNELS			
773	MANDATS ANNULES SUR EXERCICES ANTERIEURS			
<b>TOTAL DES RECETTES REELLES (r)=(a)+76+77+78</b>		<b>250 100.00</b>	<b>0.85</b>	<b>0.85</b>

<b>III - VOTE DU BUDGET</b>	<b>III</b>
<b>SECTION DE FONCTIONNEMENT - DETAIL DES RECETTES</b>	<b>A2</b>

Chap./Art.	Libellé	Budget de l'exercice	Propositions nouvelles	VOTE
042	OPERATIONS D'ORDRE DE TRANSFERT ENTRE SECTIONS		1 102 005.41	1 102 005.41
- 71 -	PRODUCTION STOCKEE (OU DESTOCKAGE)		1 102 005.41	1 102 005.41
	VARIATION DES STOCKS (ENCOURS DE PROD., PRODUITS)			
71355	VARIATION DES STOCKS DE PRODUITS		1 102 005.41	1 102 005.41
	VARIATION DES STOCKS DE TERRAINS AMENAGES			
<b>TOTAL DES RECETTES D'ORDRE</b>			<b>1 102 005.41</b>	<b>1 102 005.41</b>
<b>TOTAL DES RECETTES DE FONCTIONNEMENT DE L'EXERCICE (=total réelles + ordres)</b>		<b>250 100.00</b>	<b>1 102 006.26</b>	<b>1 102 006.26</b>
<b>RESTES A REALISER N-1</b>				
<b>R 002 RESULTAT REPORTE OU ANTICIPE</b>				
<b>TOTAL DES RECETTES DE FONCTIONNEMENT CUMULEES (Total+RaR+Résultat)</b>				<b>1 102 006.26</b>

Détail du calcul des ICNE au compte 7622

Montant des ICNE de l'exercice	
Montant des ICNE de l'exercice N-1	
= Différence ICNE N - ICNE N-1	

## SECTION D'INVESTISSEMENT

<b>III - VOTE DU BUDGET</b>	<b>III</b>
<b>SECTION D'INVESTISSEMENT - DETAIL DES DEPENSES</b>	<b>B1</b>

Chap./Art.	Libellé	Budget de l'exercice	Propositions nouvelles	VOTE
23	<b>IMMOBILISATIONS EN COURS</b>			
- 23 - 238	IMMOBILISATIONS EN COURS AVANCES VERSEES SUR COMMANDES IMMO. CORP.			
<b>TOTAL DES DEPENSES D'EQUIPEMENT</b>				
16	<b>EMPRUNTS ET DETTES ASSIMILEES</b>	250 000.00		
- 16 -	EMPRUNTS ET DETTES ASSIMILEES	250 000.00		
	AUTRES EMPRUNTS ET DETTES ASSIMILEES			
16874 168741	AUTRES DETTES AUTRES DETTES - COMMUNES COMMUNES MEMBRES DU GFP	250 000.00		
<b>TOTAL DES DEPENSES FINANCIERES</b>		250 000.00		
<b>TOTAL DES DEPENSES D'OPERATIONS POUR COMPTE DE TIERS</b>				
<b>TOTAL DES DEPENSES REELLES</b>		250 000.00		

III - VOTE DU BUDGET				III
SECTION D'INVESTISSEMENT - DETAIL DES DEPENSES				B1
Chap./Art.	Libellé	Budget de l'exercice	Propositions nouvelles	VOTE
040	OPERATIONS D'ORDRE DE TRANSFERT ENTRE SECTIONS		1 102 005.41	1 102 005.41
<i>Reprises sur autofinancement antérieur</i>				
<i>Charges transférées</i>			1 102 005.41	1 102 005.41
- 35 -	STOCKS DE PRODUITS		1 102 005.41	1 102 005.41
3555	PRODUITS FINIS TERRAINS AMENAGES		1 102 005.41	1 102 005.41
TOTAL DES DEPENSES D'ORDRE			1 102 005.41	1 102 005.41
TOTAL DES DEPENSES D'INVESTISSEMENT DE L'EXERCICE (=total réelles + ordres)		250 000.00	1 102 005.41	1 102 005.41
RESTES A REALISER N-1				
D 001 RESULTAT REPORTE OU ANTICIPE				670 006.33
TOTAL DES DEPENSES D'INVESTISSEMENT CUMULEES (Total+RaR+Résultat)				1 772 011.74



<b>III - VOTE DU BUDGET</b>	<b>III</b>
<b>SECTION D'INVESTISSEMENT - DETAIL DES RECETTES</b>	<b>B2</b>

Chap./Art.	Libellé	Budget de l'exercice	Propositions nouvelles	VOTE
16	<b>EMPRUNTS ET DETTES ASSIMILEES</b>		<b>670 006.33</b>	<b>670 006.33</b>
- 16 -	EMPRUNTS ET DETTES ASSIMILEES		670 006.33	670 006.33
1641	EMPRUNTS AUPRES DES ETABLISSEMENTS DE CREDIT EMPRUNTS EN EUROS			
	AUTRES EMPRUNTS ET DETTES ASSIMILEES			
16874	AUTRES DETTES			
168741	AUTRES DETTES - COMMUNES COMMUNES MEMBRES DU GFP		670 006.33	670 006.33
<b>TOTAL DES RECETTES D'EQUIPEMENT</b>			<b>670 006.33</b>	<b>670 006.33</b>
<b>TOTAL DES RECETTES FINANCIERES</b>				
<b>TOTAL DES RECETTES D'OPERATIONS POUR COMPTE DE TIERS</b>				
<b>TOTAL DES RECETTES REELLES</b>			<b>670 006.33</b>	<b>670 006.33</b>

<b>III - VOTE DU BUDGET</b>	<b>III</b>
<b>SECTION D'INVESTISSEMENT - DETAIL DES RECETTES</b>	<b>B2</b>

Chap./Art.	Libellé	Budget de l'exercice	Propositions nouvelles	VOTE
021	VIREMENT DE LA SECTION DE FONCTIONNEMENT	250 000.00		
021	VIREMENT A LA SECTION FONCTIONNEMENT	250 000.00		
040	OPERATIONS D'ORDRE DE TRANSFERT ENTRE SECTIONS		1 102 005.41	1 102 005.41
- 35 -	STOCKS DE PRODUITS		1 102 005.41	1 102 005.41
3555	PRODUITS FINIS TERRAINS AMENAGES		1 102 005.41	1 102 005.41
TOTAL DES PRELEVEMENTS PROVENANT DE LA SECTION DE FONCTIONNEMENT		250 000.00	1 102 005.41	1 102 005.41
TOTAL DES RECETTES D'ORDRE		250 000.00	1 102 005.41	1 102 005.41
TOTAL DES RECETTES D'INVESTISSEMENT DE L'EXERCICE (=total réelles + ordres)		250 000.00	1 772 011.74	1 772 011.74
RESTES A REALISER N-1				
R 001 RESULTAT REPORTE OU ANTICIPE				
TOTAL DES RECETTES D'INVESTISSEMENT CUMULEES (Total+RaR+Résultat)				1 772 011.74

<b>IV - ANNEXES</b>	<b>IV</b>
<b>ELEMENTS DU BILAN EQUILIBRE DES OPERATIONS FINANCIERES - DEPENSES</b>	<b>A6.1</b>

## DEPENSES A COUVRIR PAR DES RESSOURCES PROPRES

Art.	Libellé	Budget de l'exercice	Propositions nouvelles	VOTE
<b>DEPENSES TOTALES A COUVRIR PAR DES RESSOURCES PROPRES = A + B</b>		<b>250 000.00</b>		
<b>16</b>	<b>Emprunts et dettes assimilées (A)</b>	<b>250 000.00</b>		
1631	Emprunts obligataires			
1641	Emprunts en euros			
1643	Emprunts en devises			
16441	Opérations afférentes à l'emprunt			
1671	Avances consolidées du Trésor			
1672	Emprunts sur comptes spéciaux du Trésor			
1678	Autres emprunts et dettes			
1681	Autres emprunts			
1682	Bons à moyen terme négociables			
1687	Autres dettes	250 000.00		
	<b>Autres dépenses à déduire des ressources propres (B)</b>			
10	<i>Reprise de dotations, fonds divers et réserves</i>			
10	Reversement de dotations, fonds divers et réserves			
139	<i>Subvention d'investissement transférée au compte de résultat</i>			
020	Dépenses imprévues			

	Op. de l'exercice III	Restes à réaliser en dépenses de l'exercice précédent	Solde d'exécution D001	TOTAL IV
Dépenses à couvrir par des ressources propres	250 000.00		670 006.33	920 006.33

<b>IV - ANNEXES</b>	<b>IV</b>
<b>ELEMENTS DU BILAN EQUILIBRE DES OPERATIONS FINANCIERES - RECETTES</b>	<b>A6.2</b>

## RESSOURCES PROPRES

Art.	Libellé	Budget de l'exercice	Propositions nouvelles	VOTE
<b>RECETTES (RESSOURCES PROPRES) = a + b</b>		<b>250 000.00</b>		
<b>Ressources propres externes de l'année (a)</b>				
10222	FCTVA			
10223	TLE			
10224	Versements pour dépassement PLD			
10225	Participation pour dépassement de COS			
10226	Taxe d'aménagement			
10228	Autres fonds			
138	Autres subvent <sup>o</sup> invest. non transf.			
26	Participations et créances rattachées à des participations			
27	Autres immobilisations financières			
<b>Ressources propres internes de l'année (b)</b>		<b>250 000.00</b>		
15	Provisions pour risques et charges			
169	Primes de remboursement des obligations			
26	Participations et créances rattachées à des participations			
27	Autres immobilisations financières			
28	Amortissement des immobilisations			
29	Provisions pour dépréciation des immobilisations			
39	Provisions pour dépréciation des stocks et encours			
481	Charges à répartir sur plusieurs exercices			
49	Provisions pour dépréciation des comptes de tiers			
59	Provisions pour dépréciation des comptes financiers			
024	Produits des cessions d'immobilisations			
021	Virement de la section de fonctionnement	250 000.00		

	Opérations de l'exercice VII	Restes à réaliser en recettes de l'exercice précédent	Solde d'exécution R001	Affectation R1068	TOTAL VIII
Total ressources propres disponibles	250 000.00				250 000.00

<b>IV - ANNEXES</b>	<b>IV</b>
<b>ELEMENTS DU BILAN EQUILIBRE DES OPERATIONS FINANCIERES - RECETTES</b>	<b>A6.2</b>

	Montant	
Dépenses à couvrir par des ressources propres	IV	920 006.33
Ressources propres disponibles	VIII	250 000.00
Solde (VIII - IV)	IX	-670 006.33

REPUBLIQUE FRANCAISE

COMMUNE  
dont la population est de 3500 habitants et plus

COLMAR AGGLOMERATION

Numéro SIRET : 24680072600118

POSTE COMPTABLE : TRESORERIE PRINCIPALE MUNICIPALE COLMAR

M. 14

**BUDGET SUPPLEMENTAIRE**  
**voté par nature**

BUDGET : ZONES D'ACTIVITES ECONOMIQUES CA

ANNEE 2016

<b>I - INFORMATIONS GENERALES</b>	<b>I</b>
<b>MODALITES DE VOTE DU BUDGET</b>	<b>B</b>

<p>I - L'Assemblée délibérante a voté le présent budget par nature :</p> <ul style="list-style-type: none"> <li>- au niveau du chapitre pour la section de fonctionnement (1).</li> <li>- au niveau du chapitre pour la section d'investissement (1).</li> <li>- sans les chapitres "opérations d'équipement" de l'état III-B-3 (2)</li> <li>- sans vote formel sur chacun des chapitres (2)</li> </ul> <p>La liste des articles spécialisés sur lesquels l'ordonnateur ne peut procéder à des virements d'article à article est la suivante :          .....</p> <p>II - En l'absence de mention au paragraphe I ci - dessus, le budget est réputé voté par chapitre et, en section d'investissement, sans chapitre de dépense "opération d'équipement".</p> <p>III - Les provisions sont (2) :</p> <ul style="list-style-type: none"> <li>- semi - budgétaires (pas d'inscription en recettes de la section d'investissement)</li> </ul> <p>IV - La comparaison avec le budget précédent (cf. colonne "Pour mémoire") s'effectue par rapport au budget - cumulé - de l'exercice précédent (2).          Si le présent budget est un budget supplémentaire, reporter le budget primitif et le cumul des décisions budgétaires en cours</p> <p>V - Le présent budget a été voté (2) :</p> <ul style="list-style-type: none"> <li>- avec reprise des résultats de l'exercice N-1 après le vote du compte administratif N-1.</li> </ul> <p>(1) A compléter par "du chapitre" ou "de l'article".          (2) Mention complétée ou Rayer la mention inutile</p>
--

<b>II - PRESENTATION GENERALE DU BUDGET</b>	<b>II</b>
<b>VUE D'ENSEMBLE</b>	<b>A1</b>

FONCTIONNEMENT		FONCTIONNEMENT	
		Dépenses	Recettes
VOTE	CREDITS DE FONCTIONNEMENT VOTES AU TITRE DU PRESENT BUDGET	700 000.58	700 000.58
+		+	+
REPORTS	RESTES A REALISER (R.A.R) DE L'EXERCICE PRECEDENT		
	002 RESULTAT DE DE FONCTIONNEMENT REPORTE		
=		=	=
TOTAL DE LA SECTION DE FONCTIONNEMENT (R.A.R + Résultat + Crédits votés)		700 000.58	700 000.58

INVESTISSEMENT		INVESTISSEMENT	
		Dépenses	Recettes
VOTE	CREDITS D'INVESTISSEMENT VOTES AU TITRE DU PRESENT BUDGET (y compris le compte 1068)	700 000.00	1 139 014.42
+		+	+
REPORTS	RESTES A REALISER (R.A.R) DE L'EXERCICE PRECEDENT		
	001 SOLDE D'EXECUTION DE LA SECTION D'INVESTISSEMENT REPORTE	439 014.42	
=		=	=
TOTAL DE LA SECTION D'INVESTISSEMENT (R.A.R + Résultat + Crédits votés)		1 139 014.42	1 139 014.42
<b>TOTAL</b>			
TOTAL DU BUDGET		1 839 015.00	1 839 015.00



<b>II - PRESENTATION GENERALE DU BUDGET</b>	<b>II</b>
<b>SECTION DE FONCTIONNEMENT - CHAPITRES</b>	<b>A2</b>

## DEPENSES DE FONCTIONNEMENT

Chap.	Libellé	Budget de l'exercice	Restes à réaliser N-1	Propositions nouvelles	VOTE	TOTAL
011 65	CHARGES A CARACTERE GENERAL AUTRES CHARGES DE GESTION COURANTE	1 865 995.00 5.00		0.58	0.58	1 865 995.00 5.58
<b>Total des dépenses de gestion courante</b>		1 866 000.00		0.58	0.58	1 866 000.58
67	CHARGES EXCEPTIONNELLES	75 000.00				75 000.00
<b>Total des dépenses réelles de fonctionnement</b>		1 941 000.00		0.58	0.58	1 941 000.58
023 042	VIREMENT A LA SECTION D'INVESTISSEMENT OPERATIONS D'ORDRE DE TRANSFERT ENTRE SECTIONS			294 076.08 405 923.92	294 076.08 405 923.92	294 076.08 405 923.92
<b>Total des dépenses d'ordre de fonctionnement</b>				700 000.00	700 000.00	700 000.00
<b>TOTAL</b>		1 941 000.00		700 000.58	700 000.58	2 641 000.58

+

D 002 SOLDE D'EXECUTION NEGATIF REPORTE OU ANTICIPE	
---	--

=

TOTAL DES DEPENSES DE FONCTIONNEMENT CUMULEES (Total+Résultat)	2 641 000.58
--	--------------

## RECETTES DE FONCTIONNEMENT

Chap.	Libellé	Budget de l'exercice	Restes à réaliser N-1	Propositions nouvelles	VOTE	TOTAL
70 74 75	PRODUITS DE SERVICES, DU DOMAINE & VENTES DIVERSES DOTATIONS, SUBVENTIONS ET PARTICIPATIONS AUTRES PRODUITS DE GESTION COURANTE	1 941 000.00		0.58	0.58	1 941 000.00 0.58
<b>Total des recettes de gestion courante</b>		1 941 000.00		0.58	0.58	1 941 000.58
77	PRODUITS EXCEPTIONNELS					
<b>Total des recettes réelles de fonctionnement</b>		1 941 000.00		0.58	0.58	1 941 000.58
042	OPERATIONS D'ORDRE DE TRANSFERT ENTRE SECTIONS			700 000.00	700 000.00	700 000.00
<b>Total des recettes d'ordre de fonctionnement</b>				700 000.00	700 000.00	700 000.00
<b>TOTAL</b>		1 941 000.00		700 000.58	700 000.58	2 641 000.58

+

R 002 SOLDE D'EXECUTION POSITIF REPORTE OU ANTICIPE	
---	--

=

TOTAL DES RECETTES DE FONCTIONNEMENT CUMULEES (Total+Résultat)	2 641 000.58
--	--------------

Pour information : AUTOFINANCEMENT PREVISIONNEL DEGAGE AU PROFIT DE LA SECTION D'INVESTISSEMENT	
---	--

<b>II - PRESENTATION GENERALE DU BUDGET</b>	<b>II</b>
<b>SECTION D'INVESTISSEMENT - CHAPITRES</b>	<b>A3</b>

## DEPENSES D'INVESTISSEMENT

Chap.	Libellé	Budget de l'exercice	Restes à réaliser N-1	Propositions nouvelles	VOTE	TOTAL
16	EMPRUNTS ET DETTES ASSIMILEES					
<b>Total des dépenses financières</b>						
45x1	Total des opérations pour compte de tiers					
<b>Total des dépenses réelles d'investissement</b>						
040	OPERATIONS D'ORDRE DE TRANSFERT ENTRE SECTIONS			700 000.00	700 000.00	700 000.00
<b>Total des dépenses d'ordre d'investissement</b>				700 000.00	700 000.00	700 000.00
<b>TOTAL</b>				700 000.00	700 000.00	700 000.00

+

D 001 SOLDE D'EXECUTION NEGATIF REPORTE OU ANTICIPE	439 014.42
---	------------

=

TOTAL DES DEPENSES D'INVESTISSEMENT CUMULEES (Total+Résultat)	1 139 014.42
---	--------------

## RECETTES D'INVESTISSEMENT

Chap.	Libellé	Budget de l'exercice	Restes à réaliser N-1	Propositions nouvelles	VOTE	TOTAL
16	EMPRUNTS ET DETTES ASSIMILEES (hors 165)			439 014.42	439 014.42	439 014.42
<b>Total des recettes d'équipement</b>				439 014.42	439 014.42	439 014.42
1068	Excédents de fonct. capitalisés					
<b>Total des recettes financières</b>						
45x2	Total des opérations pour compte de tiers					
<b>Total des recettes réelles d'investissement</b>				439 014.42	439 014.42	439 014.42
021	VIREMENT DE LA SECTION DE FONCTIONNEMENT			294 076.08	294 076.08	294 076.08
040	OPERATIONS D'ORDRE DE TRANSFERT ENTRE SECTIONS			405 923.92	405 923.92	405 923.92
<b>Total des recettes d'ordre d'investissement</b>				700 000.00	700 000.00	700 000.00
<b>TOTAL</b>				1 139 014.42	1 139 014.42	1 139 014.42

+

R 001 SOLDE D'EXECUTION POSITIF REPORTE OU ANTICIPE	
---	--

=

TOTAL DES RECETTES D'INVESTISSEMENT CUMULEES (Total+Résultat)	1 139 014.42
---	--------------

Pour information : AUTOFINANCEMENT PREVISIONNEL DEGAGE PAR	LA SECTION DE FONCTIONNEMENT	
--	------------------------------	--

<b>II - PRESENTATION GENERALE DU BUDGET</b>	<b>II</b>
<b>BALANCE GENERALE DU BUDGET</b>	<b>B1</b>

## 1 - DEPENSES (du présent budget + Restes à réaliser)

	FONCTIONNEMENT	Opérations Réelles	Opérations d'ordre	TOTAL
011	CHARGES A CARACTERE GENERAL			
65	AUTRES CHARGES DE GESTION COURANTE	0.58		0.58
67	CHARGES EXCEPTIONNELLES			
71	VARIATIONS DE STOCKS		405 923.92	405 923.92
023	VIREMENT A LA SECTION D'INVESTISSEMENT		294 076.08	294 076.08
	<b>Dépenses de fonctionnement - Total</b>	0.58	700 000.00	700 000.58

+

<b>D 002 RESULTAT REPORTE OU ANTICIPE</b>	
---	--

=

<b>TOTAL DES DEPENSES DE FONCTIONNEMENT CUMULEES</b>	700 000.58
--	------------

	INVESTISSEMENT	Opérations Réelles	Opérations d'ordre	TOTAL
16	EMPRUNTS ET DETTES ASSIMILEES			
35	STOCKS DE PRODUITS		700 000.00	700 000.00
	<b>Dépenses d'investissement - Total</b>		700 000.00	700 000.00

+

<b>D 001 RESULTAT REPORTE OU ANTICIPE</b>	439 014.42
---	------------

=

<b>TOTAL DES DEPENSES D'INVESTISSEMENT CUMULEES</b>	1 139 014.42
---	--------------

<b>II - PRESENTATION GENERALE DU BUDGET</b>	<b>II</b>
<b>BALANCE GENERALE DU BUDGET</b>	<b>B2</b>

## 2 - RECETTES (du présent budget + Restes à réaliser)

	FONCTIONNEMENT	Opérations Réelles	Opérations d'ordre	TOTAL
70	PRODUITS DE SERVICES, DU DOMAINE & VENTES DIVERSES			
71	<b>VARIATIONS DE STOCKS</b>			
74	DOTATIONS, SUBVENTIONS ET PARTICIPATIONS		<b>700 000.00</b>	<b>700 000.00</b>
75	AUTRES PRODUITS DE GESTION COURANTE	0.58		0.58
77	PRODUITS EXCEPTIONNELS			
	<b>Recettes de fonctionnement - Total</b>	0.58	700 000.00	700 000.58

+

<b>R 002 RESULTAT REPORTE OU ANTICIPE</b>	
---	--

=

<b>TOTAL DES RECETTES DE FONCTIONNEMENT CUMULEES</b>	700 000.58
--	------------

	INVESTISSEMENT	Opérations Réelles	Opérations d'ordre	TOTAL
16	EMPRUNTS ET DETTES ASSIMILEES	439 014.42		439 014.42
35	<b>STOCKS DE PRODUITS</b>		<b>405 923.92</b>	<b>405 923.92</b>
021	<b>VIREMENT DE LA SECTION DE FONCTIONNEMENT</b>		<b>294 076.08</b>	<b>294 076.08</b>
	<b>Recettes d'investissement - Total</b>	439 014.42	700 000.00	1 139 014.42

+

<b>R 001 RESULTAT REPORTE OU ANTICIPE</b>	
---	--

+

<b>AFFECTATION AU COMPTE 1068</b>	
-----------------------------------	--

=

<b>TOTAL DES RECETTES D'INVESTISSEMENT CUMULEES</b>	1 139 014.42
---	--------------

## SECTION DE FONCTIONNEMENT

<b>III - VOTE DU BUDGET</b>	<b>III</b>
<b>SECTION DE FONCTIONNEMENT - DETAIL DES DEPENSES</b>	<b>A1</b>

Chap./Art.	Libellé	Budget de l'exercice	Propositions nouvelles	VOTE
<b>011</b>	<b>CHARGES A CARACTERE GENERAL</b>	<b>1 865 995.00</b>		
- 60 -	ACHATS ET VARIATIONS DES STOCKS	1 865 995.00		
6015	ACHATS STOCKES - MATIERES PREMIERES TERRAINS A AMENAGER	550 000.00		
6045	ACHATS D'ETUDES, PRESTATIONS DE SERVICES ACHATS D'ETUDES, PRESTATIONS DE SERVICES /TERRAIN	4 995.00		
605	ACHATS DE MATERIEL, EQUIPEMENTS ET TRAVAUX	1 290 000.00		
608	FRAIS ACCESS. SUR TERRAINS EN COURS D'AMENAG.	21 000.00		
<b>65</b>	<b>AUTRES CHARGES DE GESTION COURANTE</b>	<b>5.00</b>	<b>0.58</b>	<b>0.58</b>
- 65 -	AUTRES CHARGES DE GESTION COURANTE	5.00	0.58	0.58
658	CHARGES DIVERSES DE LA GESTION COURANTE	5.00	0.58	0.58
<b>TOTAL DES DEPENSES DE GESTION DES SERVICES (a)=011+012+014+65+656</b>		<b>1 866 000.00</b>	<b>0.58</b>	<b>0.58</b>
<b>67</b>	<b>CHARGES EXCEPTIONNELLES</b>	<b>75 000.00</b>		
- 67 -	CHARGES EXCEPTIONNELLES	75 000.00		
678	AUTRES CHARGES EXCEPTIONNELLES	75 000.00		
<b>TOTAL DES DEPENSES REELLES (r)=(a)+66+67+68+022</b>		<b>1 941 000.00</b>	<b>0.58</b>	<b>0.58</b>

<b>III - VOTE DU BUDGET</b>	<b>III</b>
<b>SECTION DE FONCTIONNEMENT - DETAIL DES DEPENSES</b>	<b>A1</b>

Chap./Art.	Libellé	Budget de l'exercice	Propositions nouvelles	VOTE
023	VIREMENT A LA SECTION D'INVESTISSEMENT		294 076.08	294 076.08
023	VIREMENT A LA SECTION D'INVESTISSEMENT		294 076.08	294 076.08
042	OPERATIONS D'ORDRE DE TRANSFERT ENTRE SECTIONS		405 923.92	405 923.92
- 71 -	PRODUCTION STOCKEE (OU DESTOCKAGE)		405 923.92	405 923.92
	VARIATION DES STOCKS (ENCOURS DE PROD., PRODUITS)			
71355	VARIATION DES STOCKS DE PRODUITS		405 923.92	405 923.92
	VARIATION DES STOCKS DE TERRAINS AMENAGES			
TOTAL DES PRELEVEMENTS AU PROFIT DE LA SECTION D'INVESTISSEMENT			700 000.00	700 000.00
TOTAL DES DEPENSES D'ORDRE			700 000.00	700 000.00

TOTAL DES DEPENSES DE FONCTIONNEMENT DE L'EXERCICE (=total réelles + ordres)	1 941 000.00	700 000.58	700 000.58
--	--------------	------------	------------

RESTES A REALISER N-1	
D 002 RESULTAT REPORTE OU ANTICIPE	
TOTAL DES DEPENSES DE FONCTIONNEMENT CUMULEES (Total+RaR+Résultat)	700 000.58

Détail du calcul des ICNE au compte 66112

Montant des ICNE de l'exercice	
Montant des ICNE de l'exercice N-1	
= Différence ICNE N - ICNE N-1	

<b>III - VOTE DU BUDGET</b>	<b>III</b>
<b>SECTION DE FONCTIONNEMENT - DETAIL DES RECETTES</b>	<b>A2</b>

Chap./Art.	Libellé	Budget de l'exercice	Propositions nouvelles	VOTE
<b>70</b>	<b>PRODUITS DE SERVICES, DU DOMAINE &amp; VENTES DIVERSES</b>	<b>1 941 000.00</b>		
- 70 -	PRODUITS DES SERVICES DU DOMAINE VENTES DIVERSES	1 941 000.00		
7015	VENTES DE PRODUITS FINIS			
704	VENTES DE TERRAINS AMENAGES	1 941 000.00		
	TRAVAUX			
<b>74</b>	<b>DOTATIONS, SUBVENTIONS ET PARTICIPATIONS</b>			
- 74 -	DOTATIONS ET PARTICIPATIONS			
7473	PARTICIPATIONS DEPARTEMENTS			
<b>75</b>	<b>AUTRES PRODUITS DE GESTION COURANTE</b>		<b>0.58</b>	<b>0.58</b>
- 75 -	AUTRES PRODUITS DE GESTION COURANTE		0.58	0.58
758	PRODUITS DIVERS DE GESTION COURANTE		0.58	0.58
<b>TOTAL DES RECETTES DE GESTION DES SERVICES (a)=70+73+74+75+013</b>		<b>1 941 000.00</b>	<b>0.58</b>	<b>0.58</b>
<b>77</b>	<b>PRODUITS EXCEPTIONNELS</b>			
- 77 -	PRODUITS EXCEPTIONNELS			
7788	PRODUITS EXCEPTIONNELS DIVERS			
<b>TOTAL DES RECETTES REELLES (r)=(a)+76+77+78</b>		<b>1 941 000.00</b>	<b>0.58</b>	<b>0.58</b>

<b>III - VOTE DU BUDGET</b>	<b>III</b>
<b>SECTION DE FONCTIONNEMENT - DETAIL DES RECETTES</b>	<b>A2</b>

Chap./Art.	Libellé	Budget de l'exercice	Propositions nouvelles	VOTE
042	OPERATIONS D'ORDRE DE TRANSFERT ENTRE SECTIONS		700 000.00	700 000.00
- 71 -	PRODUCTION STOCKEE (OU DESTOCKAGE)		700 000.00	700 000.00
7133	VARIATION DES STOCKS (ENCOURS DE PROD., PRODUITS) VARIATION DES ENCOURS DE PRODUCTION DE BIENS			
71355	VARIATION DES STOCKS DE PRODUITS VARIATION DES STOCKS DE TERRAINS AMENAGES		700 000.00	700 000.00
<b>TOTAL DES RECETTES D'ORDRE</b>			<b>700 000.00</b>	<b>700 000.00</b>
<b>TOTAL DES RECETTES DE FONCTIONNEMENT DE L'EXERCICE (=total réelles + ordres)</b>		<b>1 941 000.00</b>	<b>700 000.58</b>	<b>700 000.58</b>
<b>RESTES A REALISER N-1</b>				
<b>R 002 RESULTAT REPORTE OU ANTICIPE</b>				
<b>TOTAL DES RECETTES DE FONCTIONNEMENT CUMULEES (Total+RaR+Résultat)</b>				<b>700 000.58</b>

Détail du calcul des ICNE au compte 7622

Montant des ICNE de l'exercice	
Montant des ICNE de l'exercice N-1	
= Différence ICNE N - ICNE N-1	



## SECTION D'INVESTISSEMENT

<b>III - VOTE DU BUDGET</b>	<b>III</b>
<b>SECTION D'INVESTISSEMENT - DETAIL DES DEPENSES</b>	<b>B1</b>

Chap./Art.	Libellé	Budget de l'exercice	Propositions nouvelles	VOTE
	<b>TOTAL DES DEPENSES D'EQUIPEMENT</b>			
<b>16</b>	<b>EMPRUNTS ET DETTES ASSIMILEES</b>			
- 16 -	EMPRUNTS ET DETTES ASSIMILEES			
	AUTRES EMPRUNTS ET DETTES ASSIMILEES			
168741	AUTRES DETTES COMMUNES MEMBRES DU GFP			
	<b>TOTAL DES DEPENSES FINANCIERES</b>			
	<b>TOTAL DES DEPENSES D'OPERATIONS POUR COMPTE DE TIERS</b>			
	<b>TOTAL DES DEPENSES REELLES</b>			

<b>III - VOTE DU BUDGET</b>	<b>III</b>
<b>SECTION D'INVESTISSEMENT - DETAIL DES DEPENSES</b>	<b>B1</b>

Chap./Art.	Libellé	Budget de l'exercice	Propositions nouvelles	VOTE
040	OPERATIONS D'ORDRE DE TRANSFERT ENTRE SECTIONS		700 000.00	700 000.00
<i>Reprises sur autofinancement antérieur</i>				

<i>Charges transférées</i>			700 000.00	700 000.00
- 35 -	STOCKS DE PRODUITS		700 000.00	700 000.00
3555	PRODUITS FINIS TERRAINS AMENAGES		700 000.00	700 000.00
<b>TOTAL DES DEPENSES D'ORDRE</b>			<b>700 000.00</b>	<b>700 000.00</b>

<b>TOTAL DES DEPENSES D'INVESTISSEMENT DE L'EXERCICE (=total réelles + ordres)</b>			<b>700 000.00</b>	<b>700 000.00</b>
--	--	--	-------------------	-------------------

<b>RESTES A REALISER N-1</b>				
D 001 RESULTAT REPORTE OU ANTICIPE				439 014.42
<b>TOTAL DES DEPENSES D'INVESTISSEMENT CUMULEES (Total+RaR+Résultat)</b>				<b>1 139 014.42</b>

<b>III - VOTE DU BUDGET</b>	<b>III</b>
<b>SECTION D'INVESTISSEMENT - DETAIL DES RECETTES</b>	<b>B2</b>

Chap./Art.	Libellé	Budget de l'exercice	Propositions nouvelles	VOTE
<b>16</b>	<b>EMPRUNTS ET DETTES ASSIMILEES</b>		<b>439 014.42</b>	<b>439 014.42</b>
- 16 -	EMPRUNTS ET DETTES ASSIMILEES		439 014.42	439 014.42
1641	EMPRUNTS AUPRES DES ETABLISSEMENTS DE CREDIT EMPRUNTS EN EUROS			
	AUTRES EMPRUNTS ET DETTES ASSIMILEES			
16874	AUTRES DETTES			
168741	AUTRES DETTES - COMMUNES COMMUNES MEMBRES DU GFP		439 014.42	439 014.42
<b>TOTAL DES RECETTES D'EQUIPEMENT</b>			<b>439 014.42</b>	<b>439 014.42</b>
<b>10</b>	<b>DOTATIONS,FONDS DIVERS ET RESERVES</b>			
- 10 -	DOTATIONS, FONDS DIVERS ET RESERVES			
1068	RESERVES EXCEDENTS DE FONCTIONNEMENT CAPITALISES			
<b>TOTAL DES RECETTES FINANCIERES</b>				
<b>TOTAL DES RECETTES D'OPERATIONS POUR COMPTE DE TIERS</b>				
<b>TOTAL DES RECETTES REELLES</b>			<b>439 014.42</b>	<b>439 014.42</b>

<b>III - VOTE DU BUDGET</b>	<b>III</b>
<b>SECTION D'INVESTISSEMENT - DETAIL DES RECETTES</b>	<b>B2</b>

Chap./Art.	Libellé	Budget de l'exercice	Propositions nouvelles	VOTE
021	VIREMENT DE LA SECTION DE FONCTIONNEMENT		294 076.08	294 076.08
021	VIREMENT A LA SECTION FONCTIONNEMENT		294 076.08	294 076.08
040	OPERATIONS D'ORDRE DE TRANSFERT ENTRE SECTIONS		405 923.92	405 923.92
- 35 -	STOCKS DE PRODUITS		405 923.92	405 923.92
3555	PRODUITS FINIS TERRAINS AMENAGES		405 923.92	405 923.92
TOTAL DES PRELEVEMENTS PROVENANT DE LA SECTION DE FONCTIONNEMENT			700 000.00	700 000.00
TOTAL DES RECETTES D'ORDRE			700 000.00	700 000.00
TOTAL DES RECETTES D'INVESTISSEMENT DE L'EXERCICE (=total réelles + ordres)			1 139 014.42	1 139 014.42
RESTES A REALISER N-1				
R 001 RESULTAT REPORTE OU ANTICIPE				
TOTAL DES RECETTES D'INVESTISSEMENT CUMULEES (Total+RaR+Résultat)				1 139 014.42

<b>IV - ANNEXES</b>	<b>IV</b>
<b>ELEMENTS DU BILAN EQUILIBRE DES OPERATIONS FINANCIERES - DEPENSES</b>	<b>A6.1</b>

## DEPENSES A COUVRIR PAR DES RESSOURCES PROPRES

Art.	Libellé	Budget de l'exercice	Propositions nouvelles	VOTE
<b>DEPENSES TOTALES A COUVRIR PAR DES RESSOURCES PROPRES = A + B</b>				
<b>16</b>	<b>Emprunts et dettes assimilées (A)</b>			
1631	Emprunts obligataires			
1641	Emprunts en euros			
1643	Emprunts en devises			
16441	Opérations afférentes à l'emprunt			
1671	Avances consolidées du Trésor			
1672	Emprunts sur comptes spéciaux du Trésor			
1678	Autres emprunts et dettes			
1681	Autres emprunts			
1682	Bons à moyen terme négociables			
1687	Autres dettes			
	<b>Autres dépenses à déduire des ressources propres (B)</b>			
10	<i>Reprise de dotations, fonds divers et réserves</i>			
10	Reversement de dotations, fonds divers et réserves			
139	<i>Subvention d'investissement transférée au compte de résultat</i>			
020	Dépenses imprévues			

	Op. de l'exercice III	Restes à réaliser en dépenses de l'exercice précédent	Solde d'exécution D001	TOTAL IV
Dépenses à couvrir par des ressources propres			439 014.42	439 014.42

<b>IV - ANNEXES</b>	<b>IV</b>
<b>ELEMENTS DU BILAN EQUILIBRE DES OPERATIONS FINANCIERES - RECETTES</b>	<b>A6.2</b>

## RESSOURCES PROPRES

Art.	Libellé	Budget de l'exercice	Propositions nouvelles	VOTE
<b>RECETTES (RESSOURCES PROPRES) = a + b</b>			<b>294 076.08</b>	<b>294 076.08</b>
<b>Ressources propres externes de l'année (a)</b>				
10222	FCTVA			
10223	TLE			
10224	Versements pour dépassement PLD			
10225	Participation pour dépassement de COS			
10226	Taxe d'aménagement			
10228	Autres fonds			
138	Autres subvent <sup>o</sup> invest. non transf.			
26	Participations et créances rattachées à des participations			
27	Autres immobilisations financières			
<b>Ressources propres internes de l'année (b)</b>			<b>294 076.08</b>	<b>294 076.08</b>
15	Provisions pour risques et charges			
169	Primes de remboursement des obligations			
26	Participations et créances rattachées à des participations			
27	Autres immobilisations financières			
28	Amortissement des immobilisations			
29	Provisions pour dépréciation des immobilisations			
39	Provisions pour dépréciation des stocks et encours			
481	Charges à répartir sur plusieurs exercices			
49	Provisions pour dépréciation des comptes de tiers			
59	Provisions pour dépréciation des comptes financiers			
024	Produits des cessions d'immobilisations			
021	Virement de la section de fonctionnement		294 076.08	294 076.08

	Opérations de l'exercice VII	Restes à réaliser en recettes de l'exercice précédent	Solde d'exécution R001	Affectation R1068	TOTAL VIII
Total ressources propres disponibles	294 076.08				294 076.08

<b>IV - ANNEXES</b>	<b>IV</b>
<b>ELEMENTS DU BILAN EQUILIBRE DES OPERATIONS FINANCIERES - RECETTES</b>	<b>A6.2</b>

	Montant	
Dépenses à couvrir par des ressources propres	IV	439 014.42
Ressources propres disponibles	VIII	294 076.08
Solde (VIII - IV)	IX	-144 938.34

**ARRETE – SIGNATURES**

Budget Supplémentaire 2016

Nombre de membres en exercice  
Nombre de membres présents et représentés

**Vote du budget Principal**

Pour : 59  
Contre : 0  
Abstentions : 0

**Vote du budget annexe**

**Eau**

Pour : 59  
Contre : 0  
Abstentions : 0

**Vote du budget annexe**

**Assainissement**

Pour : 59  
Contre : 0  
Abstentions : 0

**Vote du budget annexe**  
**Gestion des Déchets**

Pour : 59  
Contre : 0  
Abstentions : 0

**Vote du budget annexe**  
**Transports Urbains**

Pour : 59  
Contre : 0  
Abstentions : 0

**Vote du budget annexe**  
**« Les Erlen »**

Pour : 59  
Contre : 0  
Abstentions : 0

**Vote du budget annexe**  
**« Zones d'Activités »**

Pour : 59  
Contre : 0  
Abstentions : 0

Date de convocation, le 29 /09 /2016

Présenté par Monsieur Gilbert MEYER  
A COLMAR, le 06/10/2016

Monsieur Gilbert MEYER,

Délibéré par Conseil Communautaire, réuni en session Ordinaire  
A COLMAR, le 06/10/2016

Le Conseil Communautaire

Certifié exécutoire par Monsieur Gilbert MEYER, compte tenu de la transmission en préfecture,  
Le / /2016 et de la publication le / /2016.

A COLMAR, le 06/10/2016

Le Président

Gilbert MEYER



# Colmar Agglomération

	Surface (km <sup>2</sup> )	Population *
Andolsheim	11,58	2 284
Bischihr	3,25	981
Colmar	66,57	69 488
Fortschihr	4,80	1 217
Herrlisheim-près-Colmar	7,68	1 842
Porte-du-Ried	9,49	1 809
Horbourg-Wihr	9,42	5 521
Houssen	6,70	1 981
Ingersheim	7,44	4 694
Jebnheim	14,85	1 274
Muntzenheim	6,48	1 157
Niedermorschwihr	3,35	561
Sainte-Croix-en-Plaine	25,77	2 870
Sundhoffen	12,75	1 991
Turckheim	16,46	3 843
Walbach	5,45	910
Wettolsheim	8,86	1 735
Wickerschihr	2,26	787
Wintzenheim	18,97	8 033
Zimmerbach	2,26	905

\* Source : INSEE, population totale recensement 2013

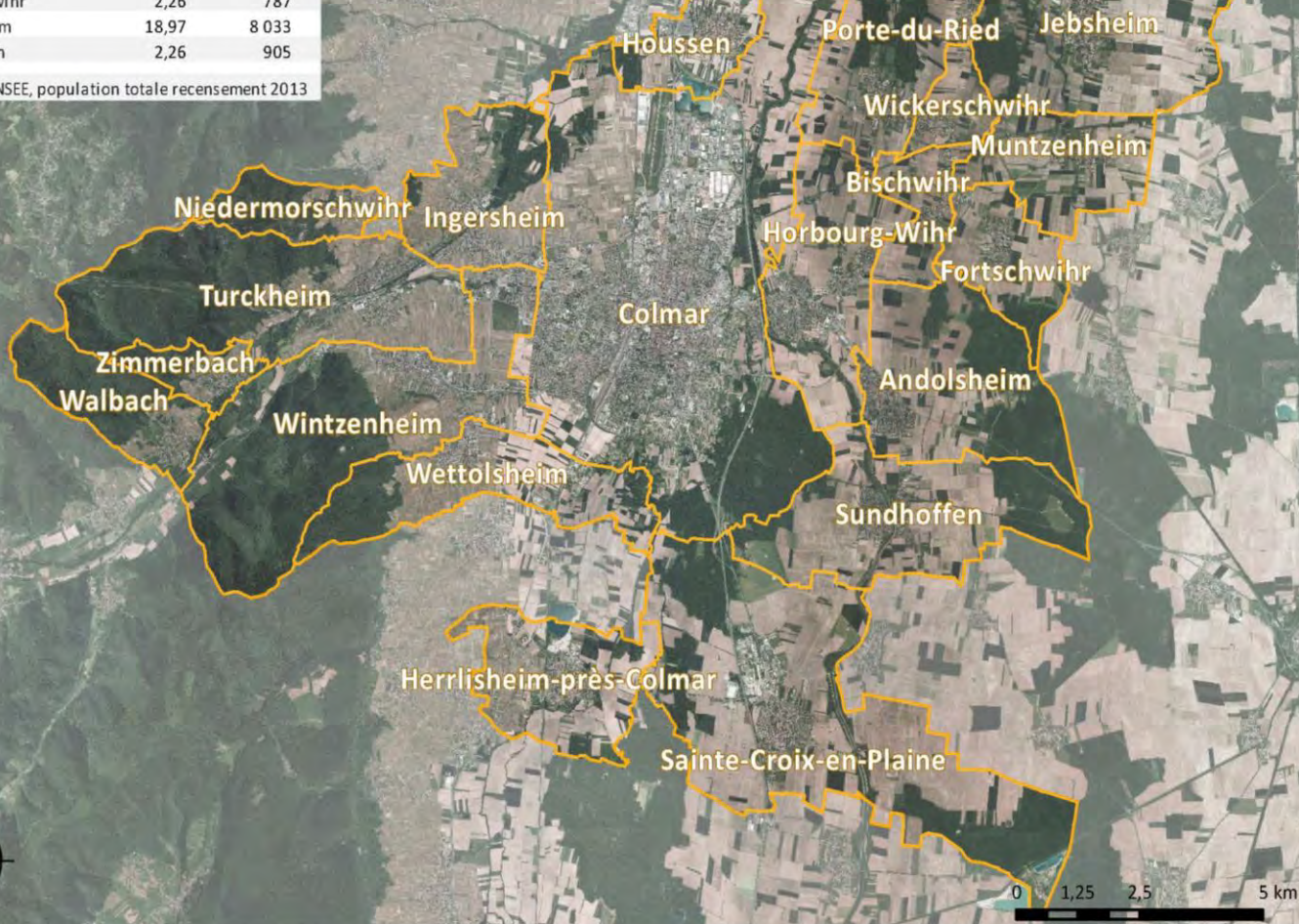

Service SIG/Topo - 32 Cours Ste Anne - 68000 Colmar  
e-mail: [sigtopo@agglo-colmar.fr](mailto:sigtopo@agglo-colmar.fr)  
Copyright © : CA - Reproduction interdite



Colmar Agglomération  
32, COURS SAINTE-ANNE BP 80197  
68004 COLMAR CEDEX

☎ : 03.69.99.55.55

📠 : 03.69.99.55.59

[contact@agglo-colmar.fr](mailto:contact@agglo-colmar.fr)

[www.agglo-colmar.fr](http://www.agglo-colmar.fr)